

44^o

CONGRESSO
DA SOCIEDADE
DE CARDIOLOGIA
DO ESTADO DE
SÃO PAULO



SOCESP

Sociedade de Cardiologia do Estado de São Paulo

**30 de maio a
1^o de junho de 2024**

Transamerica Expo Center • São Paulo, SP

**PROGRAMA
CIENTÍFICO**

soces2024.com.br



O MELHOR DO CONGRESSO COM
UMA EXPERIÊNCIA EXCLUSIVA

SOCESP
Class

*EXCLUSIVO PARA PROFISSIONAIS ASSOCIADOS PAGANTES, CONSULTE O
STATUS DE SUA ANUIDADE NO ESTANDE DE ASSOCIADOS.

SUMÁRIO

4

Mensagem da
Presidente da
SOCESP

5

Mensagem da
Presidente do
Congresso

6

Comissões

22

Anuidades
SOCESP 2023

27

Edital de
Convocação

28

Patrocinadores

30

Serviços /
Hospedagem

31

Guarda-Volumes

32

Planta do evento

35

Programação
Simpósio Satélite

46

Arena de Inovação
e Tecnologia

52

Arena
SOCESP

56

Hands On

58

Palestrantes da
Área Médica

64

Palestrantes
Departamentos

PROGRAMA ÁREA MÉDICA

70

QUINTA-FEIRA
30 de maio

100

SEXTA-FEIRA
31 de maio

130

SÁBADO
1º de junho

155

Premiações
Área Médica

158

E - Pôsteres da
Área Médica

PROGRAMA DEPARTAMENTOS

290

Educação
Física

297

Enfermagem em
Cardiologia

306

Farmacologia

312

Fisioterapia

320

Nutrição

328

Odontologia

333

Psicologia

336

Serviço Social

340

Prêmios Mérito
Interdisciplinar

343

E - Pôsteres dos
Departamentos

MENSAGEM DA PRESIDENTE DA SOCESP



Já está no ar a programação completa do 44º Congresso da SOCESP, um dos maiores eventos da cardiologia nacional!

Entre os 5 maiores e melhores congressos de cardiologia do mundo, o Congresso SOCESP oferece atualização, inovação tecnológica, debates com grandes especialistas, oportunidades para cardiologistas jovens, num ambiente onde o conhecimento é compartilhado com seriedade e de forma aberta.

O programa conta com renomados profissionais nacionais e internacionais e é uma oportunidade para divulgar novas descobertas, ensaios clínicos recentes, controvérsias, casos desafiadores da prática clínica, avanços em imagens e conhecer um pouco mais sobre novas ferramentas tecnológicas para auxiliar nas decisões clínicas.

Sendo um fórum de atualização, mescla o conhecimento a um ambiente de conagração, onde revemos amigos e expandimos nosso leque de relacionamentos.

Tudo isso com um único propósito: reduzir doenças cardiovasculares, principal causa de morte no mundo e no Brasil e, promover a saúde.

O Congresso SOCESP é um excelente instrumento de aprimoramento para alcançar esse objetivo.

Guarde a data: dias 30 de maio a 1º de junho no Transamérica Expo Center em São Paulo.

Que este seja um congresso inspirador! Esperamos por todos vocês!

Maria Cristina de Oliveira Izar
Presidente da Socesp



SOCESP

Sociedade de Cardiologia do Estado de São Paulo

MENSAGEM DO PRESIDENTE DO CONGRESSO



Caros Amigos.

Tenho o orgulho e a honra de poder convidar a todos para participar do Congresso SOCESP 2024. Sabemos que esta é a maior reunião da especialidade da América Latina e uma das maiores do mundo. Sempre focado no Congressista e seus interesses na atualização e aplicabilidade na prática clínica trazendo tudo que há de mais novo na Cardiologia Mundial. Sem deixar de lado é claro aquele ambiente contagiante entre amigos e colegas nos auditórios, corredores, estandes, enfim um Congresso imperdível.

A construção do 44° Gigante está em pleno vapor com a colaboração de toda comissão científica, assessores e o time de ouro SOCESP. Tenho certeza que todos irão ter aquela experiência fantástica de sempre no Congresso SOCESP 2024.

Espero vocês.

Dr. Felix Jose Alvarez Ramires

Presidente do 44° Congresso

44^o
CONGRESSO
DA SOCIEDADE
DE CARDIOLOGIA
DO ESTADO DE
SÃO PAULO

COMISSÃO E ASSESSORES CIENTÍFICOS

COMISSÕES

COMISSÃO EXECUTIVA

Presidente da SOCESP – Maria Cristina de Oliveira Izar

Presidente do Congresso - Felix Jose Alvarez Ramires

Diretor Científico da SOCESP - Miguel Antonio Moretti

Diretor Científico Congresso 2024 - Luís Henrique Wolff Gowdak

Diretor Científico Congresso 2024 - Pedro Gabriel Melo de Barros e Silva

COMISSÃO CIENTÍFICA

Diretor Científico Congresso - Luís Henrique Wolff Gowdak

Diretor Científico Congresso - Pedro Gabriel Melo de Barros e Silva

PARCERIA SOCESP / ACC

Governador do ACC (Parceria) - Antonio Carlos Palandri Chagas e Ibraim Masciarelli Pinto

Arritmias

- Assessor - Marcio Jansen de Oliveira Figueiredo
- Assessor - Mauricio Ibrahim Scanavacca

Cardiogeriatría

- Assessor – Amit Nussbacher
- Assessor - Carlos Costa Magalhães
- Assessor - Izo Helber

Cardiologia e Interface com a Clínica

- Assessor - Daniela Calderaro
- Assessor - Rui Ramos
- Assessor – Otávio Rizzi Coelho

Cardiologia Intensiva

- Assessor - Marcos Knobel
- Assessor - André Feldman

Cardiologia Intervencionista

- Assessor - Adriano Mendes Caixeta
- Assessor - Henrique Barbosa Ribeiro
- Assessor - Adriana Costa Moreira

COMISSÃO E ASSESSORES CIENTÍFICOS

Cardio Oncologia

- Assessora – Ariane Vieira Scarlatelli Macedo
- Assessora – Tatiana de Fátima Gonçalves Galvão

Cardiologia Pediátrica / Fórum Cardiologia Pediátrica

- Assessora – Ieda Biscegli Jatene
- Assessora - Patricia Figueiredo Elias
- Assessora - Flavia Cristina Navarro

Fórum de Prevenção Cardiovascular, Cardiologia da Mulher e Cardiopatia e Gravidez

- Assessora – Walkiria Samuel Avila
- Assessor – Fabio Bruno da Silva
- Assessor – Salete Aparecida da Ponte Nacif

Ciências Básicas

- Assessor – José Eduardo Krieger
- Assessor – Wilson Nadruz

Cirurgia Cardíaca

- Assessor – Fabio Biscegli Jatene
- Assessor – Mario Issa

Dislipidemia / Aterosclerose

- Assessor – Andrei Carvalho Sposito
- Assessor - Viviane Zorzonelli Rocha

Eletrocardiologia

- Assessor – Carlos Alberto Pastore
- Assessor – Claudio Pinho

Ergometria, Reabilitação Cardíaca e Cardiologia do Esporte

- Assessora - Luciana Diniz Nagem Janot de Matos
- Assessor - Fabio de Freitas Guimaraes Guerra
- Assessor - William Azem Chalela

Espiritualidade

- Assessor – Alvaro Avezum
- Assessor – Carla Janice Baister Lantieri

COMISSÃO E ASSESSORES CIENTÍFICOS

Estimulação Cardíaca Artificial

- Assessor – Silas dos Santos Galvão Filho
- Assessor – Martino Martinelli Filho

Hipertensão Arterial Sistêmica

- Assessor – Fernanda Consolim Colombo
- Assessor - José Fernando Vilela Martin

Imagem em Cardiologia

- Assessor – Otávio Rizzi Coelho Filho
- Assessora - Paola Emanuela Poggio Smanio
- Assessor - Marcelo Luiz Campos Vieira

Medicina Baseada em Evidências / Trials

- Assessor – Pedro Gabriel Melo de Barros e Silva
- Assessor - Renato Delascio Lopes

Miocardopatias / Transplante Cardíaco / Insuficiência Cardíaca

- Assessor – Fabio Fernandes
- Assessor - Silvia Moreira Ayub Ferreira
- Assessor - Dirceu Rodrigues de Almeida

Segurança do Paciente / Qualidade Profissional

- Assessor – Joao Fernando Monteiro Ferreira
- Assessor – Carlos Gun

Síndrome Coronária Crônica

- Assessor – Pedro Sílvio Farsky
- Assessor – Luís Henrique Wolff Gowdak

Síndrome Coronária Aguda

- Assessor – José Carlos Nicolau
- Assessor - Marcelo Franken
- Assessor - Felipe Gallego Lima

Fórum de tratamento do Infarto Agudo do Miocárdio

- Assessor – Antonio Claudio do Amaral Baruzzi
- Assessor – Luiz Antonio Machado César
- Assessor – Agnaldo Piscopo

COMISSÃO E ASSESSORES CIENTÍFICOS

Prevenção

- Assessor – Francisco Antonio Helfenstein Fonseca
- Assessor - José Francisco Kerr Saraiva

Pronto Socorro e Emergências

- Assessor – Bernardo Noya Alves de Abreu
- Assessor - Paulo Rogerio Soares

Valvopatias

- Assessor – Flavio Tarasoutchi
- Assessor – Dorival Julio Della Togna

Ligas de Cardiologia / Residentes

- Assessor – Aloísio Marchi da Rocha
- Assessor - Tarso Augusto Duenhas Accorsi
- Assessor – Elzo Thiago Brito Mattar

Intercardio

- Assessor – Bruno Mahler Mioto
- Assessor – Rogerio Krakauer

Sessões de Casos Clínicos

- Coordenador – Cesar Augusto Pereira Jardim
- Coordenador - Ricardo Pavanello

Tema Livre

- Assessor – Eduardo Gomes Lima
- Assessor – Vagner Madrini Jr
- Assessor - Remo Holanda de Mendonça Furtado
- Assessora - Fabiana Hanna Rached

Hands On / Oficinas

- Coordenador – Miguel Antonio Moretti

Arena Inovação e Tecnologia

- Coordenador – Guilherme Rabello

COMISSÃO DE AVALIAÇÃO DE TEMAS LIVRES – ÁREA MÉDICA

AVALIADORES:

- Abilio Augusto Fragata Filho
- Adriana Costa Moreira
- Adriano Henrique Pereira Barbosa
- Adriano Meneghini
- Alberto Frisoli Junior
- Alberto Takeshi Kiyose
- Alexandre de M. Soeiro
- Alexandre Volney Villa
- Alfredo Jose Mansur
- Almir Sergio Ferraz
- Aloisio Marchi da Rocha
- Ana Cristina Sayuri Tanaka
- Ana Paula Damiano
- Ana Paula Marte Chacra
- Andre Franci
- Andre Luiz Dabarian
- André Schimidt
- Andrea Maria Gomes Marinho Falcão
- Andrei Carvalho Sposito
- Antonio Sergio Tebexreni
- Antonio Carlos Palandri Chagas
- Antonio Carlos Pereira Barretto
- Antonio Eduardo Pereira Pesaro
- Antonio Gabriele Laurinavicius
- Antonio Vitor Moraes Jr
- Argemiro Scatolini Neto
- Ari Timerman
- Ariane Vieira Scarlatelli Macedo
- Augusto Hiroshi Huchida
- Auristela Isabel de Oliveira Ramos
- Beatriz Ayub Soares
- Braulio Luna Filho
- Bruno Bassaneze
- Bruno Mahler Miotto
- Bruno Papelbaum
- Bruno Pereira Valdigem
- Bruno Vaz Kerges Bueno
- Carla Janice Baister Lantieri
- Carlos Alberto Buchpiguel
- Carlos Alberto Cyrilo Sellera
- Carlos Alberto Machado
- Carlos Alberto Pastore
- Carlos Costa Magalhaes
- Carlos Gun
- Carlos Manuel de Almeida Brandão
- Carolina Casadei dos Santos
- Carolina Christianini Mizzacci
- Carolina Maria P. Domingues Carvalho e Silva
- Claudia Maria Rodrigues Alves
- Claudio Cirenza
- Claudio Pinho
- Clea Simone Sabino de S. Colombo
- Cledicyon Eloy da Costa
- Cristiano Faria Pisani
- Cristina Salvadori Bittar

COMISSÃO DE AVALIAÇÃO DE TEMAS LIVRES – ÁREA MÉDICA

- Dalmo Antonio Ribeiro Moreira
- Daniel Batacini Dei Santi
- Daniel Branco de Araujo
- Desiderio Favarato
- Dirceu Rodrigues Almeida
- Dorival Julio Della Togna
- Edileide de Barros Correa
- Edson Stefanini
- Eduardo Gomes Lima
- Eduardo Rodrigues Bento Costa
- Elizabete Regina Giunco Alexandre
- Expedito Eustaquio Ribeiro da Silva
- Fabiana Rached
- Fabio de Freitas Guimaraes Guerra
- Fabio Fernandes
- Fabio Gaiotto
- Fabio Sandoli de Brito Junior
- Felipe Gallego Lima
- Fernando Augusto Alves da Costa
- Fernando Cortes Remisio Figuinha
- Fernando Henpin Yue Cesena
- Fernando Stuchi Devito
- Flavio Tarasoutchi
- Francisco Akira Malta Cardozo
- Francisco Antonio H. Fonseca
- Francisco Rafael M. Laurindo
- Germano Emilio Conceição Souza
- Gilmar Valdir Greque
- Guilherme Fenelon
- Guilherme Rabello
- Gustavo Calado de Aguiar Ribeiro
- Helio Penna Guimarães
- Henrique Barbosa Ribeiro
- Henrique Tria Bianco
- Henry Abensur
- Hermes Toros Xavier
- Horacio Gomes Pereira Filho
- Ieda Biscegli Jatene
- Izo Helber
- João Carlos Ferreira Leal
- Joao Manoel Rossi Neto
- João Vicente da Silveira
- Jose Armando Mangione
- Jose Carlos Aidar Ayoub
- Jose Carlos Nicolau
- Jose Fernando Vilela Martin
- Jose Luiz Aziz
- Leonardo Zornoff
- Leopoldo Soares Piegas
- Ligia Lopes Balsalobre Trevizan
- Lilia Nigro Maia
- Luciano Ferreira Drager
- Luciano Moreira Baracioli
- Luis Alberto Oliveira Dallan
- Luis Fernando Bernal da Costa Seguro
- Luiz Antonio Machado Cesar
- Manoel Fernandes Canesin
- Marcelo Arruda Nakazone

COMISSÃO DE AVALIAÇÃO DE TEMAS LIVRES – ÁREA MÉDICA

- Marcelo Eidi Ochiai
- Marcelo Ferraz Sampaio
- Marcelo Franken
- Marcelo Jose Carvalho Cantarelli
- Marcelo Luiz Campos Vieira
- Marcio Hiroshi Miname
- Marcio Jansen de Oliveira Figueiredo
- Marco Antonio Perin
- Marcus Simões
- Maria Angelica Binotto
- Maria Teresa Bombig
- Mariana Rezende
- Martino Martinelli Filho
- Mauricio de Nassau Machado
- Miguel Antonio Moretti
- Monica Samuel Avila
- Múcio Tavares de Oliveira Junior
- Murilo de Oliveira Antunes
- Natali Schiavo Giannetti
- Nelson Samesima
- Oswaldo Passarelli Junior
- Otavio Rizzi Coelho
- Otavio Rizzi Coelho Filho
- Paola Emanuela Poggio Smanio
- Patricia Figueiredo Elias
- Paulo de Lara Lavitola
- Paulo Manuel Pego Fernandes
- Paulo Roberto Nogueira
- Paulo Vinicius Ramos Souza
- Pedro Beraldo de Andrade
- Protasio Lemos da Luz
- Rafael William Lopes
- Rafaela Penalva
- Reinaldo Bulgarelli Bestetti
- Remo Holanda de Mendonça Furtado
- Renato Tambellini Arnoni
- Roberto Tadeu Magro Kroll
- Rodrigo Bellio de Mattos Barretto
- Roney Orismar Sampaio
- Rui Fernando Ramos
- Rui Manuel dos Santos Pova
- Sergio Timerman
- Silas dos Santos Galvao Filho
- Silas Ramos Furquim
- Tan Chen Wu
- Tarso Augusto Duenhas Accorsi
- Tiago Augusto Magalhães
- Tiago Senra Garcia dos Santos
- Vagner Madrini Junior
- Valdir Ambrosio Moises
- Vicente Avila Neto
- Walkiria Samuel Avila
- Willian Azem Chalela
- Wilson Nadruz Junior

COMISSÃO DE AVALIAÇÃO DE TEMAS LIVRES – DEPARTAMENTOS

AVALIADORES:

EDUCAÇÃO FÍSICA

- Adriano dos Santos
- Bruno do Nascimento Carvalho
- Pedro Senger
- Renato Lopes Pelaquim

ENFERMAGEM

- Ana Carolina Queiroz Godoy Daniel
- Ana Maria Miranda Martins Wilson
- Andressa Teoli Nunciaroni
- Angela Carolina Brandão de Souza Giusti
- Bárbara Reis Tamburim
- Bruno Castro Paiva
- Camila Takao Lopes
- Luciana Costa
- Mariana de Jesus Meszaros
- Nathalia Malaman Galhardi
- Rafaela Batista dos Santos Pedrosa
- Vinicius Batista Santos
- Fabiola Mika Tanabe
- Isabela Gomes Musa dos Santos
- Juliana Pereira Machado
- Mariana Dolce Marques
- Mayara Rocha Siqueira Sudré
- Priscila Cannavan
- Siomara Tavares Fernandes Yamaguti

FARMACOLOGIA

- Alessandra Santos Menegon
- Leiliane Rodrigues Marcatto

FISIOTERAPIA

- Renata Trimer
- Solange Guizilini
- Valeria Papa
- Vera Lucia dos Santos

NUTRIÇÃO

- Andressa Teixeira
- Lara Natacci
- Rosana Perim
- Sueli Longo

ODONTOLOGIA

- Ana Carolina de Andrade Buhatem Medeiros
- Frederico Buhatem Medeiros
- Mariana Sarmet Smiderle Mendes
- Paulo Sérgio Silva Santos
- Raquel D´Aquino Garcia Caminha
- Zenon Ribeiro Castelo Branco

PSICOLOGIA

- Leilane Cristine Krutzfeldt Antoniazzi
- Leonardo Santos de Souza

SERVIÇO SOCIAL

- Debora Santana Lisboa
- Monica Pompiani

DIRETORIA SOCESP – BIÊNIO 2024/2025

Presidente - Maria Cristina de Oliveira Izar

Vice-Presidente - Valdir Ambrosio Moises

1ª Secretária - Lilia Nigro Maia

2º Secretário - Marcelo Franken

1ª Tesoureira - Salete Aparecida da Ponte Nacif

2º Tesoureiro - Alexandre Antonio C. Abizaid

Diretor de Publicações - Luis Henrique Wolff Gowdak

Diretor de Qualidade Assistencial - Renato Azevedo Júnior

Diretor Científico - Miguel Antonio Moretti

Diretor de Comunicação - Agnaldo Piscopo

Diretor de Relações Institucionais e Governamentais - Henry Abensur

Diretor de Regionais - Jorge Zarur Neto

Diretor de Promoção e Pesquisa - Andrei Carvalho Sposito

Diretor do Centro de Treinamento em Emergências - Elton Scuro

Coordenadores do Centro de Memórias - Alberto Francisco Piccolotto Naccarato
Ronaldo Fernandes Rosa

Coordenadores do Projeto Insuficiência Cardíaca - Dirceu Rodrigues Almeida,
Mucio Tavares de Oliveira Junior
João Manoel Rossi Neto

Coordenadores do Projeto Infarto - Antonio Claudio do Amaral Baruzzi,
Pedro Ivo de Marqui Moraes
Roberta Saretta

Coordenadora do Projeto SOCESP Mulher - Maria Teresa Nogueira Bombig
Auristela Isabel de Oliveira Ramos

DIRETORIA REGIONAIS 2024/2025

ABCDM

COORDENADOR GERAL - JOSÉ ALEXANDRE DA SILVEIRA

COORDENADOR CIENTÍFICO - FABIO JOSÉ MATHEUS

COORDENADOR ADMINISTRATIVO - ROGÉRIO KRAKAUER

ARAÇATUBA

COORDENADORA GERAL - HELENA CORDEIRO BARROSO

COORDENADOR CIENTÍFICO - MÁRCIO COUTINHO DA SILVEIRA

COORDENADOR ADMINISTRATIVO - RICHARD CREVELARO

ARARAQUARA

COORDENADORA GERAL - CECILIA MEIRELLES BARROS

COORDENADOR CIENTÍFICO - FLAVIO MAGNANI LAUAND

COORDENADORA ADMINISTRATIVA - ARGENZIA MESTRIA BONFA

ARARAS

COORDENADOR GERAL - CARLOS AUGUSTO MAURO

COORDENADOR CIENTÍFICO - JOSÉ LUIZ FERREIRA DOS SANTOS

COORDENADOR ADMINISTRATIVO - VICTOR AUGUSTO PONCIO

BAURU

COORDENADOR GERAL - GUSTAVO BUOSI VIDOTTI

COORDENADORA CIENTÍFICA - MARIA FERNANDA BRAGGION SANTOS

COORDENADOR ADMINISTRATIVO - ALEXANDRE VOLNEY VILLA

BOTUCATU

COORDENADOR GERAL - RENATO TEIXEIRA

COORDENADOR CIENTÍFICO - MARCOS MITSUO SEKI

COORDENADORA ADMINISTRATIVA - CAROLINE FERREIRA DA SILVA MAZETO PUPO
DA SILVEIRA

CAMPINAS

COORDENADOR GERAL - SÉRGIO LUIZ POLYDORO

COORDENADORA CIENTÍFICA - CARLA PATRICIA DA SILVA E PRADO

COORDENADOR ADMINISTRATIVO - ROBERTO ABDALLA FILHO

FRANCA

COORDENADOR GERAL - ULISSES MARQUEZ GIANECCHINI
COORDENADOR CIENTÍFICO - HÉLIO RUBENS CRIALEZI
COORDENADOR ADMINISTRATIVO - RICARDO BARBOSA

JUNDIAÍ

COORDENADOR GERAL - DENNYS MARCEL SANCHES MARTINS
COORDENADOR CIENTÍFICO - MARCO ANTONIO DIAS
COORDENADOR ADMINISTRATIVO - HELDER JORGE DE ANDRADE GOMES

MARÍLIA

COORDENADOR GERAL - JOÃO CARLOS MORON SAES BRAGA
COORDENADOR CIENTÍFICO - ALEXANDRE RODRIGUES
COORDENADOR ADMINISTRATIVO - ANDRÉ DOS SANTOS MORO

OSASCO

COORDENADOR GERAL - ANDRÉ DABARIAN
COORDENADOR CIENTÍFICO - MARCOS VALERIO COIMBRA DE RESENDE
COORDENADORA ADMINISTRATIVA - VALERIA FONTENELLE ANGELIM PEREIRA

PIRACICABA

COORDENADORA GERAL - JULIANA BARBOSA PREVITALLI
COORDENADOR CIENTÍFICO - DANIEL DE ARAUJO COLLACO
COORDENADOR ADMINISTRATIVO - LUIS GUSTAVO RAMOS

PRESIDENTE PRUDENTE

COORDENADORA GERAL - NINA NOVAES AZEVEDO
COORDENADOR CIENTÍFICO - CARLOS EDUARDO C N BOSSO
COORDENADORA ADMINISTRATIVA - CHARLENE TROIANI DO NASCIMENTO

RIBEIRÃO PRETO

COORDENADOR GERAL - THIAGO FLORENTINO LASCALA
COORDENADORA CIENTÍFICA - MARIA TERESA R. LUCENA E MELO PIERINI
COORDENADOR ADMINISTRATIVO - ANDRE LEONARDO FIDELIS DE MOURA

SANTOS

COORDENADOR GERAL - LEONARDO MARTINS BARROSO
COORDENADOR CIENTÍFICO - CARLOS EDUARDO MENDONCA TOME
COORDENADOR ADMINISTRATIVO - MARCELO PILNIK

SÃO CARLOS

COORDENADORA GERAL - MELIZA GOI ROSCANI

COORDENADOR CIENTÍFICO - RODRIGO SANTOS AGUILAR

COORDENADOR ADMINISTRATIVO - CARLOS ALBERTO ROVINA ALMEIDA

SÃO JOSÉ DO RIO PRETO

COORDENADOR GERAL - ELZO THIAGO BRITO MATTAR

COORDENADOR CIENTÍFICO - THIAGO BACCILI CURY MEGID

COORDENADORA ADMINISTRATIVA - ELIZABETH DO ESPIRITO SANTO CESTARIO

SOROCABA

COORDENADOR GERAL - PÉRICLES SIDNEI SALMAZO

COORDENADOR CIENTÍFICO - FÁBIO LOURENÇO MORAES

COORDENADORA ADMINISTRATIVA - LETÍCIA MUNIZ PEREIRA PERES

VALE DO PARAÍBA

COORDENADOR GERAL - LUIZ FERNANDO FAGUNDES DE GOUVEA FILHO

COORDENADOR CIENTÍFICO - BRUNO AUGUSTO ALCOVA NOGUEIRA

COORDENADOR ADMINISTRATIVO - ANDRE ZERAIK LIMA CHAMMAS

DEPARTAMENTOS INTERDISCIPLINARES SOCESP 2024/2025

EDUCAÇÃO FÍSICA

COORDENADORA GERAL - DANIELA REGINA AGOSTINHO

COORDENADOR CIENTÍFICO - LUIS FELIPE RODRIGUES

COORDENADORA CIENTÍFICA - NATHALIA BERNARDES

COORDENADORA ADMINISTRATIVA - IRIS CALLADO SANCHES

ENFERMAGEM

COORDENADORA GERAL - ANA CAROLINA QUEIROZ GODOY DANIEL

COORDENADORA CIENTÍFICA - RAFAELA BATISTA DOS SANTOS PEDROSA

COORDENADORA CIENTÍFICA - ISABELA GOMES MUSA DOS SANTOS

COORDENADORA ADMINISTRATIVA - NATHALIA MALAMAN GALHARDI

FARMACOLOGIA

COORDENADORA GERAL - ANA LÚCIA REGO FLEURY DE CAMARGO

COORDENADORA CIENTÍFICA - ALESSANDRA SANTOS MENEGON

COORDENADORA CIENTÍFICA - EVANDRO JOSÉ CESARINO

COORDENADORA ADMINISTRATIVA - BRUNA SILVA FERNANDES DA COSTA

FISIOTERAPIA

COORDENADORA GERAL - RENATA TRIMER

COORDENADORA CIENTÍFICA - VERA LÚCIA DOS SANTOS ALVES

COORDENADORA CIENTÍFICA - ISADORA SALVADOR ROCCO

COORDENADORA ADMINISTRATIVA - CAMILA QUAGLIO BERTINI

NUTRIÇÃO

COORDENADORA GERAL - VALERIA ARRUDA MACHADO

COORDENADORA CIENTÍFICA - JULIANA TIEKO KATO

COORDENADORA CIENTÍFICA - CAMILA CRISTINA DA SILVA SANTOS

COORDENADORA ADMINISTRATIVA - NAGILA RAQUEL TEIXEIRA DAMASCENO

ODONTOLOGIA

COORDENADORA GERAL - RAQUEL D'AQUINO GARCIA CAMINHA

COORDENADORA CIENTÍFICA - ANA CAROLINA DE ANDRADE BUHATEM MEDEIROS

COORDENADOR CIENTÍFICO - ZENON RIBEIRO CASTELO BRANCO

COORDENADOR ADMINISTRATIVO - PAULO SÉRGIO SILVA SANTOS

PSICOLOGIA

COORDENADORA GERAL - PATRÍCIA PERNICIOTTI ALMEIDA COSTA

COORDENADOR CIENTÍFICO - LEONARDO SANTOS DE SOUZA

COORDENADORA CIENTÍFICA - LEILANE CRISTINE KRUTZFELDT ANTONIAZZI

COORDENADORA ADMINISTRATIVA - SUZANA GARCIA PACHECO AVEZUM

SERVIÇO SOCIAL

COORDENADORA GERAL - MONICA POMPIANI

COORDENADORA CIENTÍFICA - DEBORA SANTANA LISBOA

COORDENADORA CIENTÍFICA - FERNANDA JOSE FEIJO

COORDENADOR ADMINISTRATIVO - SÉRGIO MIGUEL PIRES DE OLIVEIRA



A quadragésima quarta edição do Congresso da Sociedade de Cardiologia do Estado de São Paulo acontecerá no Transamérica Expo Center, na capital paulista.

A escolha da data e do local está em sintonia com a constante preocupação da SOCESP em oferecer o melhor em conforto e segurança a todos que participam do Congresso, entre cardiologistas, profissionais da saúde, expositores e equipe de apoio.

Em 2024 as atividades do Congresso serão retomadas apenas no formato presencial.

A área de exposição também estará aberta aos não prescritores, fortalecendo ainda mais a relação interdisciplinar na Cardiologia.

- Congresso Da Sociedade De Cardiologia Do Estado de São Paulo
- Simpósio De Educação Física – 30 e 31 de Maio
- Jornada De Enfermagem - 30 e 31 de Maio
- Simpósio De Farmacologia – 30 e 31 de Maio
- Simpósio De Fisioterapia – 30 e 31 de Maio
- Simpósio De Nutrição - 30 e 31 de Maio
- Simpósio De Odontologia - 30 e 31 de Maio
- Simpósio De Psicologia - 30 e 31 de Maio
- Simpósio De Serv. Social – 31 de Maio

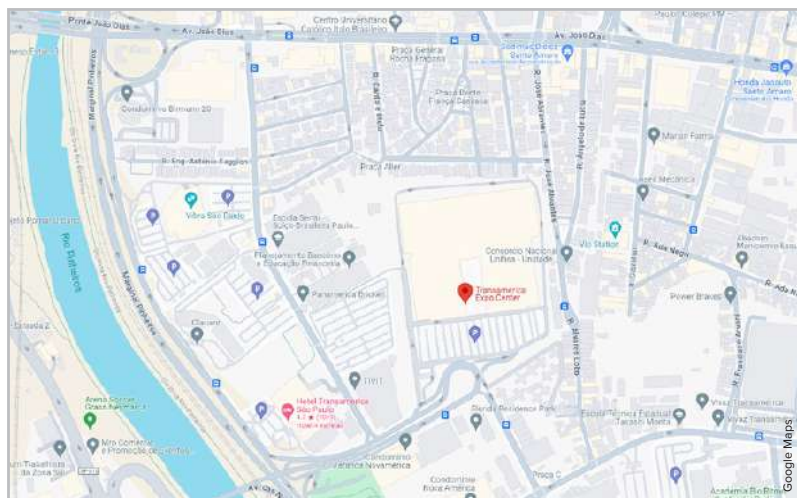

30, 31 de maio e 01 de junho de 2024

Transamérica Expo Center

Av. Dr. Mário Villas Boas Rodrigues, 387

Santo Amaro – CEP 04757-020

Acesso pela Av. das Nações Unidas

(Marginal Pinheiros) Ponte Transamérica

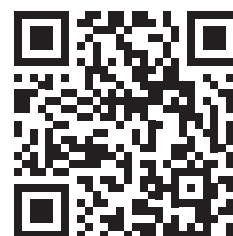

Escaneie
para ver no
Google Maps

COMO CHEGAR

Localização privilegiada na Zona Sul de São Paulo, próximo ao aeroporto de Congonhas, à Marginal Pinheiros, à avenida 23 de Maio e ao autódromo de Interlagos. Possui acesso facilitado pela proximidade de linhas de ônibus, metrô e trem.



Metrô

Linha 5 Lilás do Metrô. Estamos localizados a 600 m.
Opções de conexão com a Linha 5 Lilás do Metrô:
Linha 1 Metrô – Azul, ligação: Santa Cruz;
Linha 2 Metrô – Verde, ligação: Chácara Klabin;
Linha 9 CPTM – Esmeralda.
Veja o mapa da rede metroviária: metro.sp.gov.br



Trem

A estação de Trem Santo Amaro da CPTM, está localizada a 600 m do Transamerica Expo Center.
Opções de conexão com a Linha 9 Esmeralda do Trem CPTM com as linhas do Metrô:
Linha 4 Metrô – Amarela, ligação: Pinheiros;
Linha 5 Metrô – Lilás;
Linha 8 CPTM – Diamante, ligação: Osasco e Pres. Altino.
Veja as linhas: cptm.sp.gov.br



Ônibus

Veja os itinerários da SPTrans: sptrans.com.br/busca-de-itinerarios



Carro

Digite Transamerica Expo Center no seu aplicativo de preferência.
Facilidade de acesso: Marginal Pinheiros, Av. João Dias, Av. Santo Amaro, Av. Adolfo Pinheiro, Av. Roberto Marinho, Av. Eng. Luís Carlos Berrini;
Entrada do estacionamento pelo portão principal.



Táxi

Pontos de táxi dentro do centro de exposições, devidamente sinalizados (ponto oficial e ponto para táxis via aplicativo ou voucher).



Aeroporto

Localizado a 12 km do Aeroporto de Congonhas e 42 km do Aeroporto Internacional de Guarulhos.

ESTACIONAMENTO

O estacionamento é administrado pelo Transamerica.



Estacionamento A = 2.500 vagas.

Av. Dr. Mario Villas Boas Rodrigues, 387.

Preços Self Parking:

- Carros: R\$ 75,00
- Motos: R\$ 48,00

Para carros com dispositivo SEM PARAR é necessário ao passar pela cancela que retire o ticket para que a cobrança seja cancelada.



MELHORES

OS MELHORES

FILIE-SE E GARANTA

BENEFÍCIOS DA CARDIOLOGIA

- **ACESSO À REVISTA DIGITAL DA SOCESP**

Através do site, uma das mais conceituadas publicações científicas do país, que conta com edições temáticas e renomados autores da cardiologia brasileira.

- **INSCRIÇÃO GRATUITA PARA OS EVENTOS**

transmitidos ao vivo e na plataforma WEB SOCESP. Participação gratuita nos eventos presenciais de capacitação profissional das 19 Regionais da SOCESP, que atuam em todo o Estado de São Paulo, com foco no interior paulista, além dos eventos dos 08 Departamentos Multidisciplinares. Confira a programação detalhada em nosso site!

- **DESCONTO ESPECIAL**

para participação nos Congressos presenciais e virtuais, garantia de qualidade científica e de transmissão.

- **CONTEÚDO CIENTÍFICO**

em formato de PODCAST, disponível nas plataformas SPOTIFY, SOUND CLOUD e WEB SOCESP.

- **ACESSO GRATUITO**

ao Curso Online de Insuficiência Cardíaca, com certificação.

- **ACESSO EXCLUSIVO ÀS CALCULADORAS MÉDICAS**

através do site, facilitando o dia a dia no consultório.

O PAGAMENTO DA ANUIDADE PODE SER EFETUADO COM CARTÃO DE CRÉDITO VISA OU MASTERCARD, EM ATÉ SEIS VEZES SEM JUROS, OU À VISTA NO BOLETO BANCÁRIO. PARA SE TORNAR ASSOCIADO, PREENCHA A PROPOSTA DE ASSOCIAÇÃO ONLINE.

PARA MAIS INFORMAÇÕES, ENTRE EM CONTATO COM O DEPARTAMENTO DE ASSOCIADOS:

E-mail: socio@socesp.org.br

Tel.: (11) 3135-5614 R.1000 Whatsapp 11 94753-4443

ANUIDADES SOCESP 2024

VANTAGENS E BENEFÍCIOS DE SER ASSOCIADO:

- ✓ Acesso à Revista digital da SOCESP através do site, uma das mais conceituadas publicações científicas do país, que conta com edições temáticas e renomados autores da cardiologia brasileira.
- ✓ Inscrição gratuita para os eventos online semanais, transmitidos ao vivo e na plataforma WEB SOCESP.
- ✓ Desconto especial para participação nos Congressos presenciais e virtuais, garantia de qualidade científica e de transmissão.
- ✓ Acesso gratuito ao Curso Online de Insuficiência Cardíaca, com certificação.
- ✓ Participação gratuita nos eventos presenciais de capacitação profissional das 19 Regionais da SOCESP, que atuam em todo o Estado de São Paulo, com foco no interior paulista, além dos eventos dos 08 Departamentos Multidisciplinares. Confira a programação detalhada em nosso site!
- ✓ Conteúdo científico em formato de PODCAST, disponível nas plataformas SPOTIFY, SOUND CLOUD e WEB SOCESP.
- ✓ Aproveite condições especiais para inscrição nos tradicionais eventos: **Congresso da SOCESP** e o **Curso de Atualização e Reciclagem em Cardiologia**.
- ✓ Acesso exclusivo às Calculadoras Médicas através do site, facilitando o dia a dia no consultório.

O pagamento da anuidade pode ser efetuado com cartão de crédito VISA ou MASTERCARD, em até seis vezes sem juros, ou à vista no boleto bancário.

Para se tornar associado, preencha a proposta de associação online.

Para mais informações: entre em contato com o DEPARTAMENTO DE ASSOCIADOS:

E-mail: socio@socesp.org.br

Tel.: **(11) 3135-5614** R.1000

Whatsapp: **(11) 94753-4443**

Aproveite o parcelamento em até 06 X sem juros no cartão!

ANUIDADES SOCESP 2024

- **MÉDICO EFETIVO - R\$ 540,00**
Profissional que exerça a cardiologia no Estado de São Paulo.
- **MÉDICO VINCULADO - R\$ 270,00**
Profissional que exerça cardiologia fora do estado de São Paulo ou outra especialidade.
- **CARDIOLOGISTA COM ATÉ 10 ANOS DE FORMADO**
(mediante comprovação¹) – **R\$ 270,00**
- **MÉDICO RESIDENTE¹ - Isento**
Profissional em residência médica na área da cardiologia dentro e fora do Estado de São Paulo (mediante comprovação¹).
- **ESTUDANTES DE MEDICINA – Isento**
Dentro e fora do Estado de São Paulo (mediante comprovação¹).
- **REMIDOS – Isento**
Profissional a partir de 70 anos com pelo menos 05 anos de contribuição.
- **ÁREA DEPARTAMENTOS**
Biologia, Biomedicina, Educação Física e Esporte, Enfermagem, Farmacologia, Fisioterapia, Fonoaudiologia, Nutrição, Odontologia, Psicologia e Serviço Social.
 - **DEPARTAMENTO EFETIVO - R\$ 270,00**
Profissional que exerça as atividades no estado de São Paulo
 - **DEPARTAMENTO VINCULADO - R\$ 135,00**
Profissional que exerça as atividades fora do estado de São Paulo
- **RESIDENTES e ESTAGIÁRIOS - Isento**
(Mediante comprovação¹).
- **ESTUDANTES DE BIOLOGIA, BIOMEDICINA, EDUCAÇÃO FÍSICA E ESPORTE, ENFERMAGEM, FARMACOLOGIA, FISIOTERAPIA, FONOAUDIOLOGIA, NUTRIÇÃO, ODONTOLOGIA, PSICOLOGIA E SERVIÇO SOCIAL - Isento**
(Mediante comprovação¹).
- **PROFISSIONAL COM ATÉ 10 ANOS DE FORMADO - R\$ 135,00**
- **OUTROS PROFISSIONAIS (NÃO MÉDICOS) - R\$ 135,00**
Bombeiros, Tecnólogos na área da saúde...

ANUIDADES SOCESP 2024

FORMAS DE PAGAMENTO:

- Boleto bancário
- Cartão de crédito em até 06 vezes sem juros



APONTE A CÂMERA DO SEU CELULAR
NO **QR CODE** E **REALIZE AGORA**
O PAGAMENTO DA SUA ANUIDADE

¹ Residentes ou profissionais em formação em clínica médica e cardiologia de acordo com a lista definida pelo Câmara Mista de Especialidades composta pela AMB e CFM (Resolução CFM 2018/2221) e que considera as ESPECIALIDADES (por residência médica ou portadores de Título de Especialista) cardiologia clínica e cirurgia cardiovascular e as suas ÁREAS DE ATUAÇÃO (obtido por cursos de especialização, estágio): cardiologia pediátrica, ecocardiografia, eletrofisiologia clínica invasiva, ergometria, estimulação cardíaca implantável e hemodinâmica e cardiologia intervencionista..

INFORMAÇÕES DA ANVISA

Em decorrência das normas relativas à publicidade e propaganda de medicamentos, instituídas pela Resolução da Diretoria Colegiada RDC nº 96, de 17 de dezembro de 2018, (<http://www.anvisa.gov.br/>) fica determinado que:

Aos acompanhantes e crianças **NÃO SERÁ PERMITIDA** a entrada nos auditórios, área de exposição ou em quaisquer áreas em que houver distribuição e apresentação de propaganda de medicamentos.

Aos profissionais não prescritores e/ou dispensadores de medicamentos (incluindo os estudantes de medicina e da área de saúde), participando do Congresso, **SERÁ PERMITIDA** a entrada nos auditórios e na áreas de exposição, sendo permitida tão somente a entrega de material científico

NÃO SER PERMITIDA a entrada de Simpósios Satélites da indústria farmacêutica.

As determinações acima correspondem a prerrogativas legais, não tendo a SOCESP ou as empresas expositoras qualquer tipo de ingerência sobre a mesma.

Contamos com a colaboração de todos e desejamos um ótimo Congresso!



SOCESP

Sociedade de Cardiologia do Estado de São Paulo



SOLENIDADE DE ABERTURA

A Sociedade de Cardiologia do Estado de São Paulo (SOCESP) tem a honra de convidar você, congressista, para a **SOLENIDADE DE ABERTURA** da 44ª edição de seu congresso, que acontecerá no dia 30 de maio, às 08 horas, no auditório 03, do Transamérica.

São Paulo, março de 2024.

Dra. Maria Cristina de Oliveira Izar

Presidente da SOCESP (Biênio 2024/2025)

EDITAL DE CONVOCAÇÃO 1

Assembleia Geral Ordinária – AGO

São convidados os senhores associados da Sociedade de Cardiologia do Estado de São Paulo – SOCESP, a participarem da **Assembleia Geral Ordinária (“AGO”)** que realizar-se-á no dia **31 de maio de 2024**, durante a realização do 44º Congresso da Sociedade de Cardiologia do Estado de São Paulo - SOCESP, no Transamérica Expo Center, sito à Av. Dr. Mário Villas Boas Rodrigues, 387, Santo Amaro, São Paulo/SP, às 18h00 (dezoito horas), em 1ª convocação, ou, às **18h30 (dezoito horas e trinta minutos) em 2ª convocação e com qualquer número de presentes, na Sala/Auditório 3**, a fim de deliberarem sobre a seguinte **“Ordem do Dia”**: (1) apreciação e julgamento das contas, relatórios e balanço patrimonial apresentado pela Diretoria Executiva da SOCESP referentes ao ano-calendário encerrado em 31 de Dezembro de 2023 e 2) Outros assuntos de interesse da associação.

São Paulo, março de 2024.



Dra. Maria Cristina de Oliveira Izar

Presidente da SOCESP (Biênio 2024/2025)

PATROCINADORES



Conheça os patrocinadores do evento:

- ★ Ache Laboratórios
- ★ Astrazeneca do Brasil
- ★ Bayer S A
- ★ Biolab Farmacêutica
- ★ BMS
- ★ Aliança Boehringer e Lilly
- ★ Brace Pharma
- ★ Brasil Medica
- ★ Cardio Sistemas
- ★ Chiesi
- ★ Daiichi Sankyo
- ★ E M S
- ★ Editora Atheneu
- ★ Editora Manole
- ★ Eli Lilly
- ★ Fleury S/A
- ★ FQM - DIVCOM S.A
- ★ GSK
- ★ Hospital AC Camargo
- ★ Hospital Albert Einstein
- ★ Hospital Beneficencia Portuguesa
- ★ Hospital do Coração HCOR
- ★ Hospital Oswaldo Cruz
- ★ Hospital Rede D"OR
- ★ Hospital Sirio Libanês
- ★ HW Sistemas
- ★ Hypera Pharma
- ★ Laboratórios Pfizer
- ★ Laboratórios Servier do Brasil
- ★ Libbs Farmacêutica
- ★ Merck S.A
- ★ Micromed
- ★ Novartis Biociências
- ★ Novo Nordisk
- ★ OMRON HEALTHCARE
- ★ PE DE APOIO
- ★ Physical Care
- ★ Sanofi Medley
- ★ TEB Tecnologia
- ★ Torrent do Brasil

44º CONGRESSO DA
SOCIEDADE DE CARDIOLOGIA
DO ESTADO DE SÃO PAULO

DOENÇAS CARDIOVASCULARES *na mulher*

Habilidades específicas
para tratamento moderno

-  31 de maio (sexta-feira)
-  12h50 às 14h20
-  Auditório 8 – Setor azul

Participe!

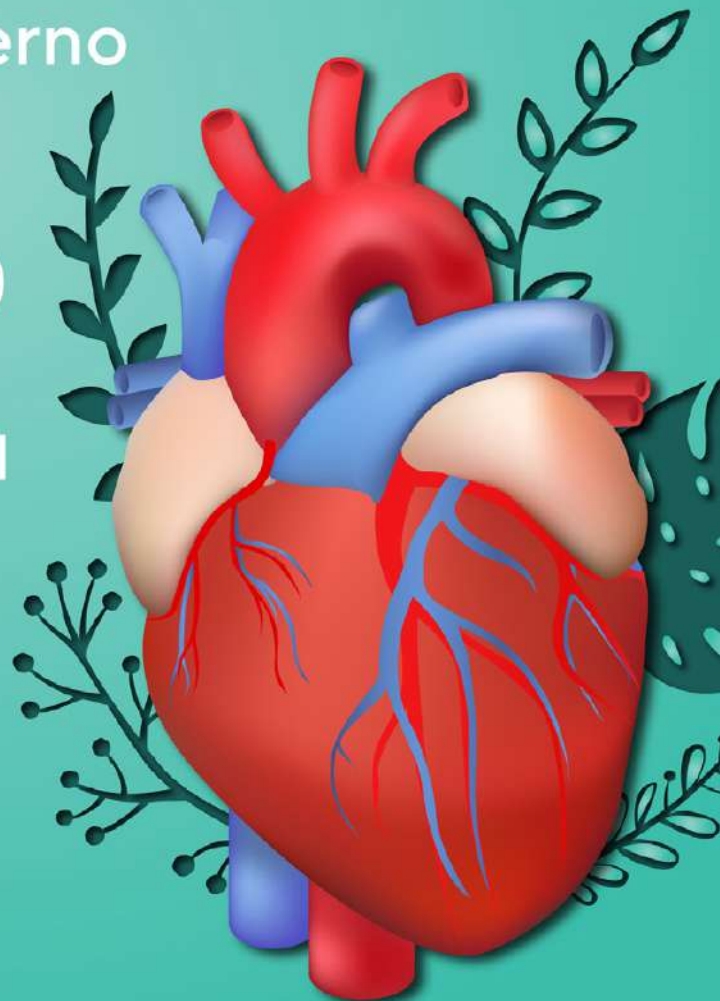

HOSPEDAGEM

Para sua comodidade, a SOCESP credenciou a agência oficial de turismo para auxiliar na compra de passagem e hospedagem:



Camila Modry

camila@fellinievents.com.br

(21) 97186-2670

SERVIÇOS

Tornar o Congresso da SOCESP uma experiência única, com alta qualidade científica, segurança e conforto são preocupações constantes da Sociedade. Por isso, a SOCESP disponibiliza vários serviços aos congressistas. Confira abaixo e aproveite:

SECRETARIA

Confira os **horários de funcionamento** da secretaria do Congresso:

- **30/05/2024** – 06h30 às 19h30
- **31/05/2024** – 07h00 às 19h30
- **01/06/2024** – 07h00 às 15h00

SALA MÉDICA

Para segurança de todos os congressistas, expositores e equipe de apoio do Congresso, a Sala Médica estará à disposição, com equipamentos e profissionais preparados para qualquer eventualidade.

Além disso, estarão distribuídos pela área do Congresso Desfibriladores – DEAS, fornecidos em parceria pela Instramed.

A equipe de bombeiros será treinada para atender qualquer emergência pelo Centro de Treinamento em Emergências Cardiovasculares SOCESP, através de seu diretor Dr. Agnaldo Piscopo.

GUARDA VOLUMES

A SOCESP disponibiliza guarda volume aos participantes para guardar apenas sua mala de viagem durante a permanência nas dependências do evento.

Para cada usuário é liberado apenas um guarda volumes que é pessoal e intransferível.

O uso correto do guarda volumes bem como a conservação do ticket, é de inteira responsabilidade do participante/usuário.

A SOCESP solicita que não sejam guardados bolsa de mão, objetos pessoais tais como joias, celulares, dinheiro, cartões de crédito, relógios, máquinas fotográficas, notebooks e equipamentos médicos.

A SOCESP não se responsabiliza pelos pertences (valores ou objetos) deixados no interior dos guarda volumes eximindo-se de qualquer responsabilidade e posteriores reclamações.

**Horários de atendimento:
Quinta - feira - 07h00 às 19h30
Sexta - feira - 07h00 às 19h30
Sábado - 07h00 às 14h00**

Agradecemos a colaboração



PLANTA DO EVENTO



44º CONGRESSO DA SOCIEDADE DE CARDIOLOGIA DO ESTADO DE SÃO PAULO

SOCESP 2024
Transamerica Expo Center • São Paulo, SP

30 de maio a
1º de junho de 2024

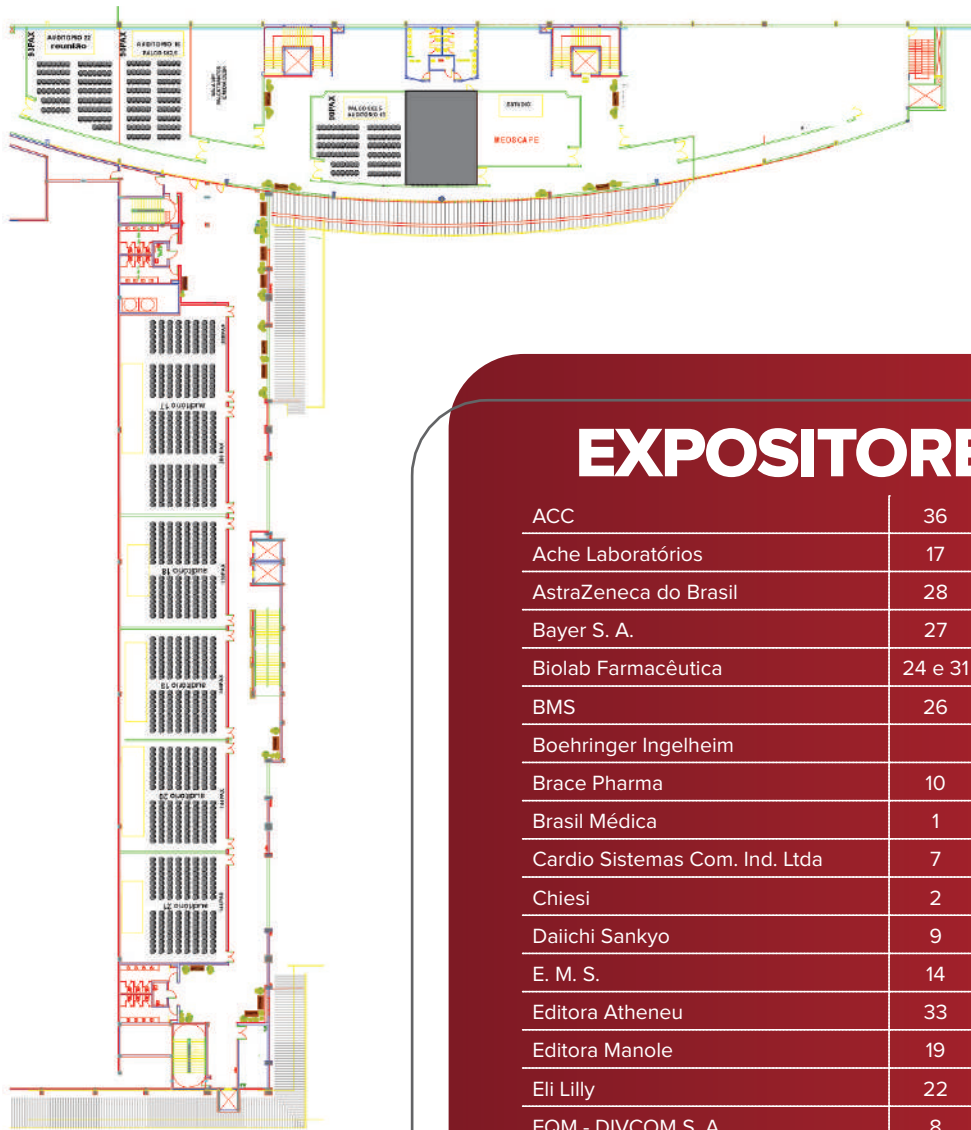
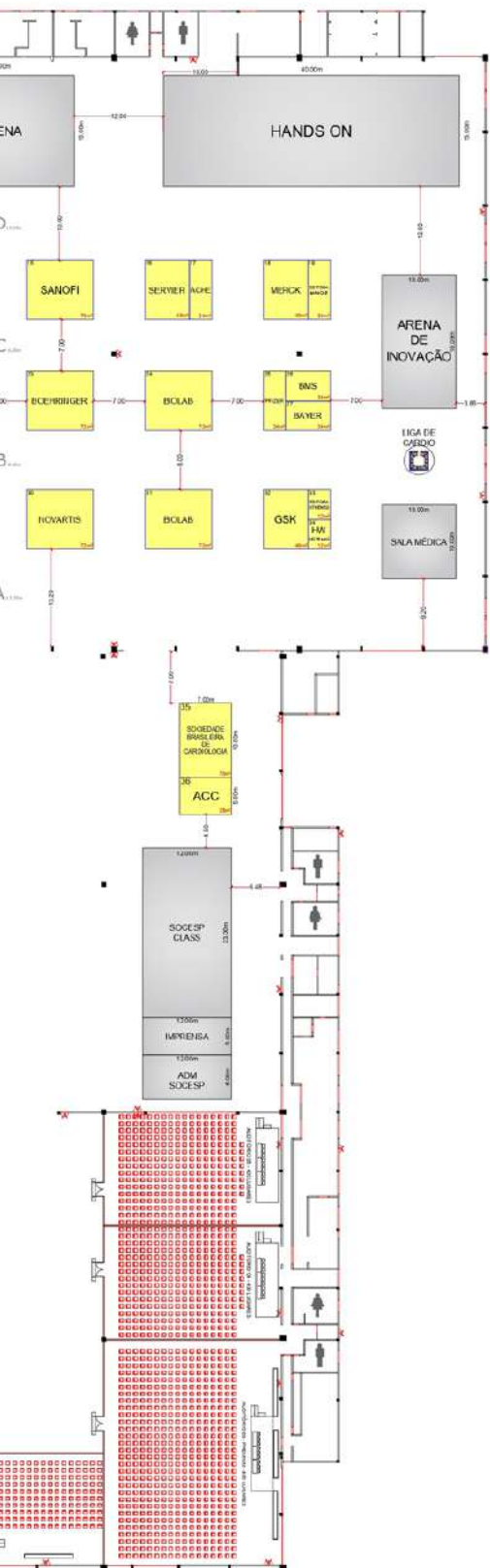

MEZANINO

EXPOSITORES

ACC	36
Ache Laboratórios	17
AstraZeneca do Brasil	28
Bayer S. A.	27
Biolab Farmacêutica	24 e 31
BMS	26
Boehringer Ingelheim	
Brace Pharma	10
Brasil Médica	1
Cardio Sistemas Com. Ind. Ltda	7
Chiesi	2
Daiichi Sankyo	9
E. M. S.	14
Editora Atheneu	33
Editora Manole	19
Eli Lilly	22
FQM - DIVCOM S. A.	8
GSK	32
Hospital Sírio-Libanês	13
HW Sistemas - HeartWare Ltda	34
Hypera Pharma [Mantecorp Farmasa]	5
Laboratórios Pfizer	25
Laboratórios Servier do Brasil Ltda	16
Libbs Farmacêutica	11
Merck S. A.	18
Micromed	12
Novartis Biotecnologias	30
Novo Nordisk	29
Omron Healthcare	4
Pé de Apoio	20
Physical Care	6
Sanofi medley Farmacêutica Ltda	15
Sociedade Brasileira de Cardiologia	35
TEB Tecnologia	3
Torrent do Brasil	21

APP SOCESP

SUA EXPERIÊNCIA NO 44º CONGRESSO
É PERSONALIZADA E EM TEMPO REAL



programação
completa



facilidades na
palma de sua
mão



agenda com
notificações



carteirinha
class



DISPONÍVEL PARA



App Store



Google Play

Apoio

hcor
ASSOCIAÇÃO
BENEFICENTE SÍRIA

PROGRAMAÇÃO SIMPÓSIOS SATÉLITES

QUINTA-FEIRA, 30/05 – das 12:50 às 14:20

SS 01	<p>Simpósio Satélite NOVO NORDISK A matriz metabólica revelada: Semaglutida e a porta aberta para uma nova era/ The metabolic matrix unveiled: Semaglutide the open door to a new era. Luciano Ferreira Drager Roberto Rocha Correa Veiga Giraldez Darren McGuire</p> <p>Auditório 1</p>
SS 02	<p>Simpósio Satélite GSK Herpes Zoster e VSR e o aumento do risco cardiovascular: Atualizações no Calendário Vacinal</p> <p>Auditório 2</p>
SS 03	<p>Simpósio Satélite NOVARTIS</p> <p>Auditório 3</p>
12:50 - 12:55	<p>Abertura Sergio Timerman</p>
12:55 - 13:15	<p>Simplifying LDL-c management with long-term efficacy and safety Maciej Banach</p>
13:15 - 13:35	<p>Challenges in the treatment of lipids: PCSK9 treatment especially with siRNA therapies, a tool for improving treatment adherence Scott Wright</p>
13:35 - 13:55	<p>Clinical Case: Como prescrevo e acompanho meus pacientes com a Inclisirana Sergio Timerman</p>
13:55 - 14:15	<p>Q&A Maciej Banach Scott Wright Sergio Timerman</p>
14:15 - 14:20	<p>Encerramento e agradecimentos Maciej Banach Scott Wright Sergio Timerman</p>

PROGRAMAÇÃO SIMPÓSIOS SATÉLITES

QUINTA-FEIRA, 30/05 – das 12:50 às 14:20

SS 04

Simpósio Satélite ASTRAZENECA

Auditório 4

SS 05

Simpósio Satélite ALIANÇA BOEHRINGER LILLY
Tríade Vital: A Importância da conexão cardio-renal-metabólica

Auditório 5

12:50 - 12:55

Abertura
[Pedro Velloso Schwartzmann](#)

12:55 - 13:10

Além do coração: a jornada do paciente com condições CRM
[Pedro Velloso Schwartzmann](#)

13:10 - 13:25

Inibidor de SGLT2: fazendo a ponte entre o coração e os rins
[Andrea Bauer](#)

13:25 - 13:40

Posso fazer mais no manejo metabólico do meu paciente?
[Marcus Vinícius Bolívar Malachias](#)

13:40 - 13:50

Fechamento
[Pedro Velloso Schwartzmann](#)

13:50 - 14:20

Discussão / Q&A

PROGRAMAÇÃO SIMPÓSIOS SATÉLITES

QUINTA-FEIRA, 30/05 – das 12:50 às 14:20

SS 06	Simpósio Satélite BP - A Beneficência Portuguesa de São Paulo Avanços Recentes em Cardiologia Moderador: José Armando Mangione
	Auditório 7
12:50 - 13:10	Transformação digital e Inteligência artificial em cardiologia Roberto Botelho
13:10 - 13:30	Envelhecimento e Doença Cardiovascular Álvaro Avezum
13:30 - 13:50	Medicina de precisão em cardiologia: mapa genoma Brasil José Eduardo Krieger
13:50 - 14:10	Aula Magna - Novas fronteiras no tratamento das dislipidemias André Arpad Falud
14:10 - 14:20	Perguntas e Respostas
14:20	Encerramento

SS 07	Simpósio Satélite HOSPITAL SÍRIO-LIBANÊS O eterno dilema da placa vulnerável: Avanços para a mudança deste cenário
	Auditório 8
	Abertura Roberto Kalil Filho (Diretor Geral do Centro de Cardiologia do Hospital Sírio-Libanês)
	Apresentação de Caso Clínico Apresentadora: Roberta Saretta (Gerente Médica do Centro de Cardiologia do Hospital Sírio-Libanês) Participantes: Fabio Biscegli Jatene Fabio Sândoli de Brito Junior Luciano Moreira Baracioli Talia Falcão Dalçoquio Thamara Carvalho Moraes
	Avaliação da placa vulnerável com o Near-infrared spectroscopy (NIRS): A experiência inicial do Sírio-Libanês Alexandre Abizaid
	Novas evidências na identificação da placa vulnerável Greg Stone (Director of Academic Affairs for Mount Sinai Heart Health System)

PROGRAMAÇÃO SIMPÓSIOS SATÉLITES

QUINTA-FEIRA, 30/05 – das 12:50 às 14:20

SS 08	Simpósio Satélite FLEURY Cardiomiopatia hipertrófica, não compactação e displasia arritmogênica do ventrículo direito (DAVD): os desafios no diagnóstico, tratamento e estratificação de risco em 2024 Abertura: Dra. Jeane Tsutsui Moderação: Dr. Wilson Mathias
	Auditório 9
12:50 - 12:55	Sistema de saúde e manejo de custos nas doenças raras do miocárdio Dra. Jeane Tsutsui
12:55 - 13:00	Boas-vindas e composição da mesa Dra. Paola Emanuela P. Smanio
13:00 - 13:10	Achados e dicas de anormalidades no ECG em pacientes com cardiomiopatia hipertrófica, não compactação e DAVD Dr. Dalmo Antônio Ribeiro Moreira
13:10 - 13:20	Coisas que não posso deixar de avaliar no paciente com cardiomiopatia hipertrófica, não compactação e DAVD pela ecocardiografia Dr. David Costa de Souza Le Bihan
13:20 - 13:30	Contribuição da Medicina Nuclear no diagnóstico diferencial das cardiomiopatias Dra. Paola Emanuela P. Smanio
13:30 - 13:40	Ressonância magnética: que achados adicionais são indispensáveis em relação a outros métodos de imagem? Dr. Ibraim Masciarelli F. Pinto
13:40 - 13:50	Genética e rastreio familiar na cardiomiopatia hipertrófica, não compactação e DAVD Dra. Viviane Zorzanelli Rocha Giraldez
13:50 - 14:00	Suspeição clínica, indicações das terapias farmacológica, invasiva (ablação) e implante de desfibriladores/ressincronizadores nos pacientes com cardiomiopatia hipertrófica e não compactação Dr. Fábio Fernandes
14:00 - 14:20	Discussão de caso: meu paciente jovem é assintomático e tem um ECG “quase normal”
14:20	Encerramento

PROGRAMAÇÃO SIMPÓSIOS SATÉLITES

QUINTA-FEIRA, 30/05 – das 12:50 às 14:20

SS 09	Simpósio Satélite REDE D'OR Do Consultório ao transplante na insuficiência cardíaca avançada e na Hipertensão Pulmonar
	Auditório 10
	12:50 - 12:55 Abertura Andre Feldman Rafael Alves Franco
	12:55 - 13:10 “Worsening Heart Failure”: o que fazer? Rafael Alves Franco
	13:10 - 13:25 Mãos na massa! Discussão de um caso clínico em IC avançada Apresentador: Luis Fernando Bernal Seguro Debatedores: Denilson Albuquerque Samuel Padovani Steffen Muhieddine Omar Chokr
13:25 - 13:40 Tratamento cirúrgico moderno da Hipertensão Pulmonar Tiago Machuca	
SS 10	Simpósio Satélite AC CAMARGO CANCER CENTER Assistência Multidisciplinar ao paciente com complicações cardiovasculares da terapia oncológica
	Auditório 11

PROGRAMAÇÃO SIMPÓSIOS SATÉLITES

QUINTA-FEIRA, 30/05 – das 12:50 às 14:20

SS 11

Simpósio Satélite DAIICHI SANKYO **Últimos avanços em dislipidemia: terapias de redução do LDL, inflamação e desfechos cardiovasculares**

Renato Jorge Alves

Adriana Bertolami

Andrei Sposito

Auditório 12

SS 12

Simpósio Satélite PFIZER **Caso clínico: “O paciente cardiopata no centro e os desafios das infecções respiratórias”**

Veja quais são os desafios para o manejo do paciente cardiopata, como fibrilação atrial, que contrai COVID-19. Em termos práticos, contamos com a expertise de 3 renomados médicos cardiologistas e infectologista para discutir, de forma objetiva, este tema que pode enriquecer sua vivência clínica

Auditório 13

SS 13

Simpósio Satélite EMS **O futuro do tratamento da Obesidade: a evolução da jornada do paciente pautada em novas tecnologias e soluções**

Dr Walmir Coutinho

Dr Marcelo Assad

Auditório 14

PROGRAMAÇÃO SIMPÓSIOS SATÉLITES

SEXTA-FEIRA, 31/05 – das 12:50 às 14:20

SS 14

Simpósio Satélite ELI LILLY Tirzepatida: Revolucionando o Controle Cardiometabólico no DM2

José Francisco Kerr Saraiva
Andrei Carvalho Sposito

Auditório 1

SS 14

Simpósio Satélite ASTRAZENECA

Auditório 2

SS 16

Simpósio Satélite NOVO NORDISK Diferentes perspectivas sobre obesidade

Viviane Zorzanelli Rocha
Fabiana Hanna Rached
Marcelo Heitor Vieira Assad
Bruno Halpern

Auditório 4

SS 17

Simpósio Satélite NOVARTIS Insuficiência Cardíaca - Jornadas complexas e abordagens atualizadas

Fernando Bacal
Sandrigo Mangini
Flavio de Souza Brito

Auditório 5

SS 18

Simpósio Satélite BIOLAB #Desemplaca: Por que individualizar o tratamento da dislipidemia?

Dr Ruy Lyra (Chairman)

Auditório 7

Realmente conhecemos nossos pacientes? Da estratificação de risco CV à escolha da estatina para o alcance das metas.

Dr Henrique Tria Bianco

Evolocumabe em foco: Evidências e prática clínica

Dr. Francisco Fonseca

Aplicação clínica da Coenzima Q10 em dislipidemia

Dr. Roberto Miranda

PROGRAMAÇÃO SIMPÓSIOS SATÉLITES

SEXTA-FEIRA, 31/05 – das 12:50 às 14:20

SS 19

Simpósio Satélite HOSPITAL DO CORAÇÃO Doenças Cardiovasculares na Mulher - Habilidades específicas para tratamento moderno

Auditório 8

Abertura

Dr. Fabio Jatene

Habilidades no atendimento cardiológico da mulher

Coordenação: Dra. Ieda Jatene

Gênero como fator biológico

Dra. Cláudia Alves

Fatores de risco tradicionais e específicos

Dra. Ieda Jatene

Menopausa, terapia de reposição hormonal e risco cardiovascular

Dra. Andressa Melina Teixeira

Discussão de casos clínicos

Coordenação: Dr. Leopoldo Piegas

Apresentação dos casos clínicos:

Dra. Salete Nacif

Dr. Bernardo Noya de Abreu

Debatedores: Dr. Alexandre Abizaid

Dra. Cláudia Alves

Dr. Fabio Jatene

Dr. Rafael Lopes

Dr. Ricardo Pavanello

SS 20

Simpósio Satélite MERCK A importância de vencer a Inércia terapêutica no tratamento da ICFER com a titulação dos 4 pilares

Auditório 9

PROGRAMAÇÃO SIMPÓSIOS SATÉLITES

SEXTA-FEIRA, 31/05 – das 12:50 às 14:20

SS 21

Simpósio Satélite HOSPITAL ISRAELITA ALBERT EINSTEIN Interação Coração-Cérebro: reduzindo os desfechos com a razão

Auditório 11

Abertura

Coordenador: [Pedro Alves Lemos Neto](#)

Seção 1: Acidente vascular cerebral em paciente jovem

Caso Clínico 1/ Heart Team Einstein

Apresentador: [Antonio Carlos Bacelar Nunes Filho](#)

Moderador: [Marcelo Franken](#)

Debatedores: [Ana Clara Tude Rodrigues](#)

[Elias Knobel](#)

[Flavio Tarasoutchi](#)

[José Mariani Jr](#)

[Polyana Piza](#)

Palestra: Forame Oval Patente e eventos cerebrovasculares

[Gisele Sampaio Silva](#)

Seção 2 - Um dilema comum: paciente com FA e alto risco de sangramento

Caso Clínico 2 / Heart Team Einstein

Apresentador: [Fabio Grunspun Pitta](#)

Moderador: [Tarso Augusto Duenhas Accorsi](#)

Debatedores: [Amit Nussbacher](#)

[Breno Oliveira Almeida](#)

[Guilherme Drummond Fenelon](#)

[Pedro Silvio Farsky](#)

[Roberto Alexandre Franken](#)

Palestra - Oclusão do apêndice atrial esquerdo: experiência de um centro de intervenção cardíaca complexa

[Pedro Alves Lemos Neto](#)

Sessão especial: Perguntas e respostas em 90 segundos

Apresentador: [Antonio Eduardo Pereira Pesaro](#)

1) Meu paciente tem enxaqueca e FOP, devo ocluir?

[Polyana Piza](#)

2) FA no pós operatório de cirurgia cardíaca ou pós pericardite - devo anticoagular?

[Bruno Pereira Valdigem](#)

3) Paciente com alto risco de sangramento: ablação dispensa a necessidade de anticoagulação?

[Ana Cristina Ludovice](#)

4) AVC em paciente com FA na vigência de anticoagulação efetiva: o que fazer?

[Stefano Garzon Dias Lemos](#)

5) Reduzir muito o colesterol causa demência?

[Raul Dias dos Santos Filho](#)

6) Angiolastia e Fibrilação atrial: afinal, qual o esquema antitrombótico ideal?

[Humberto Graner Moreira](#)

7) Meu paciente tem FOP, ele pode fazer academia? E mergulho?

[Leandro Santini Echenique](#)

PROGRAMAÇÃO SIMPÓSIOS SATÉLITES

SEXTA-FEIRA, 31/05 – das 12:50 às 14:20

SS 22

Simpósio Satélite ACHE

Auditório 12

SS 23

Simpósio Satélite PFIZER

Pfizer, Cardiopapers e os especialistas convidam: para uma batalha de conhecimento

Auditório 13

SS 24

Simpósio Satélite SANOFI

Redução de risco cardiovascular em idosos

Auditório 14

Participantes ativos:

Felipe Gallego Lima (Expert externo / HCP) José Rocha (Expert externo / HCP)
Nancy Bellei (Expert externo / HCP)

Palestrantes Participantes ativos:

José Rocha (Expert externo / HCP) Felipe Gallego Lima (Expert externo / HCP)
Nancy Bellei (Expert externo / HCP)

Palestrantes Participantes ativos:

Nancy Bellei (Expert externo / HCP) Felipe Gallego Lima (Expert externo / HCP)
José Rocha (Expert externo / HCP)

Palestrantes Participantes ativos:

José Rocha (Expert externo / HCP) Felipe Gallego Lima (Expert externo / HCP)
Nancy Bellei (Expert externo / HCP)

Palestrantes Participantes ativos:

Felipe Gallego Lima (Expert externo / HCP) José Rocha (Expert externo / HCP)
Nancy Bellei (Expert externo / HCP)

44º

CONGRESSO
DA SOCIEDADE
DE CARDIOLOGIA
DO ESTADO DE
SÃO PAULO

SOCESP



ARENA INOVAÇÃO E TECNOLOGIA

OMRON

OSWALDO CRUZ
HOSPITAL ALEMÃO

ALBERT EINSTEIN
HOSPITAL ISRAELITÁ

 Micromed

PATROCINADORES

UMA JANELA PARA
INOVAÇÃO,
COLABORAÇÃO
E AVANÇOS
TECNOLÓGICOS
NA CARDIOLOGIA

ARENA DE INOVAÇÃO E TECNOLOGIA

QUINTA, 30/05 – das 10:00 às 11:00

AT 01	Como usar tecnologia e inteligência artificial para salvar vidas Coordenador: Guilherme Rabello
	Arena Inovação e Tecnologia
10:00 - 10:10	Abertura
10:10 - 10:35	Tecnologia para impactar vidas Diandro Marinho Mota
10:35 - 11:00	Tecnologia e inteligência artificial na Cardiologia Fabio Biscegli Jatene

QUINTA, 30/05 – das 11:00 às 12:30

AT 02	Usando a tecnologia para melhorar os resultados das intervenções e das cirurgias cardíacas Coordenador: Walter José Gomes
	Arena Inovação e Tecnologia
11:00 - 11:25	Como a realidade virtual pode melhorar a prática da cardiologia Fernando Cortes Remisio Figuinha
11:25 - 11:50	Como usar inteligência artificial para melhorar os resultados da intervenção Alexandre Abizaid
11:50 - 12:15	Cirurgia Robótica Fernando Barros
12:5 - 12:30	Discussão

ARENA DE INOVAÇÃO E TECNOLOGIA

QUINTA, 30/05 – das 13:40 às 14:20

AT 03

Simpósio OMRON HEALTHCARE
Novos dispositivos complementares para o consultório
Marco Mota

Arena Inovação e Tecnologia

QUINTA, 30/05 – das 14:30 às 15:20

AT 04

Avanços tecnológicos na prática clínica
Coordenadora: Camila Rocon

Arena Inovação e Tecnologia

14:30 - 15:00

Testes genéticos são capazes de antever futuros problemas no coração
Viviane Zorzanelli Rocha

15:00 - 15:20

Discussão

QUINTA, 30/05 – das 15:40 às 16:20

AT 05

Simpósio Hospital Israelita Albert Einstein

Arena Inovação e Tecnologia

15:40 - 16:00

O Ecossistema de Inovação Einstein
Pedro Alves Lemos Neto
Marcelo Franken

16:00 - 16:20

ADAN: Gênese do modelo computacional de fluxo vascular
Stefano Garzon Dias Lemos

QUINTA, 30/05 – das 16:30 às 17:20

AT 06

Inovações tecnológicas que você pode usar hoje
Coordenador: Lorenzo Tomé

Arena Inovação e Tecnologia

16:30 - 17:00

Wearables podem melhorar a saúde do seu paciente
Diandro Marinho Mota

17:00 - 17:20

Discussão

ARENA DE INOVAÇÃO E TECNOLOGIA

SEXTA, 31/05 – das 09:00 às 09:50

AT 07	Simpósio Hospital Alemão Oswaldo Cruz Moderador: Marcelo José Carvalho Cantarelli
	Arena Inovação e Tecnologia
09:00 - 09:05	Abertura José Marcelo A. de Oliveira
09:05 - 09:10	Utilizando evidências do mundo real na prática clínica. Contribuição da plataforma TriNetX. Rafael Amorim B. Nunes
09:10 - 09:15	Ciência e longevidade (insights do estudo PURE) Álvaro Avezum
09:15 - 09:20	Otimizando a jornada do paciente submetido à intervenção cardiovascular (some day discharge program) Helio José Castello Jr
09:20 - 09:25	Inovando na assistência à hipertensão arterial sistêmica resistente ou refratária Thiago Midlej
09:25 - 09:30	Imagem cardiovascular agregando valor Pedro Graziosi
09:30 - 09:35	Wearables na qualificação da ressuscitação cardio pulmonar Leandro Menezes Alves da Costa
09:35 - 09:40	Realidade virtual aplicada à cirurgia cardiovascular Rafael Otto Schneidewind
09:40 - 09:48	Interação com a audiência
09:48 - 09:50	Encerramento José Marcelo A. de Oliveira

ARENA DE INOVAÇÃO E TECNOLOGIA

SEXTA, 31/05 – das 10:00 às 11:00

AT 08	O papel da Inteligência Artificial Generativa e Genética aplicadas à Cardiologia Coordenador: Thiago Julio
	Arena Inovação e Tecnologia
10:00 - 10:15	Futuro da cardiologia com a IA generativa: perspectivas e tendências André Cripa
10:15 - 10:30	Inteligência Artificial nas estimativas de biomarcadores cardiovasculares Marco Antonio Gutierrez
10:30 - 11:00	Debate com palestrantes

SEXTA, 31/05 – das 11:00 às 12:00

AT 09	Os desafios da saúde digital na área cardiológica Coordenadora: Rosangela Monteiro
	Arena Inovação e Tecnologia
11:00 - 11:10	Desafios da Saúde Digital na área cardiológica Guilherme Rabello
11:10 - 11:20	Acompanhamento de pacientes crônicos hipertensos com aplicativo digital Jaqueline de Jesus Pereira
11:20 - 11:30	Avanços na tecnologia dos wearables e suas aplicações na saúde Eduardo Conejo
11:30 - 11:40	Wearables na prática clínica - detecção de eventos arrítmicos Matheus Santos Moitinho
11:40 - 12:00	Debate com os palestrantes

ARENA DE INOVAÇÃO E TECNOLOGIA

SEXTA, 31/05 – das 13:20 às 14:50

AT 10	A Telemedicina e suas aplicações na Cardiologia Coordenador: José Luis Bruzadin
	Arena Inovação e Tecnologia
13:20 - 13:35	Tecnologia de telepresença auxiliando as cirurgias em localidades remotas Guilherme Rabello
13:35 - 13:50	Teleorientação de ato cirúrgico - experiência do InCor Bianca Meneghini
14:05 - 14:20	Uso do Tele-ECG e da IA na Cardiologia Camila Rocon
14:20 - 14:50	Debate com os palestrantes

SEXTA, 31/05 – das 15:00 às 15:40

AT 11	Ferramentas digitais de apoio ao cuidado do paciente Coordenadora: Maria Carolina Guido
	Arena Inovação e Tecnologia
15:00 - 15:15	Impressão de modelos 3D para diagnóstico e tratamento de doenças cardíacas Luiz Fernando Caneo
15:15 - 15:30	Prescrever aplicativos digitais já é uma realidade? Lorenzo Tomé
15:30 - 15:40	Debate com palestrantes

ARENA DE INOVAÇÃO E TECNOLOGIA

SEXTA, 31/05 – das 15:50 às 16:30

AT 12

Micromed Biotecnologia: Experiências inovadoras em eletrocardiologia na era da telemedicina e do monitoramento

Coordenador: Carlos Alberto Pastore
Palestrante: Horacio Gomes Pereira Filho
Mariana Duarte da Costa Dias

Arena Inovação e Tecnologia

SÁBADO, 01/06 – das 09:00 às 11:00

AT 13

Redes Sociais, o cardiologista e o impacto no seu público

Coordenadora: Luhanda Leonara Cardoso Monti Sousa

Arena Inovação e Tecnologia

09:00 - 09:15	Como se aproximar dos pacientes através das mídias sociais Bruno Mahler Miotto
09:15 - 09:30	As regras de uso das redes sociais para os médicos Sandra Franco
09:30 - 09:45	Como se posicionar nas redes sociais – papel institucional e profissional Marcos Rivas
09:45 - 10:50	Debate com convidados Luhanda Leonara Cardoso Monti Sousa

ARENA SOCESP

QUINTA-FEIRA, 30/05

10:30 - 11:00

ARENA OMRON

Novos dispositivos complementares para o consultório

Marco Mota

Arena

11:30 - 12:00

ARENA BIOLAB

Somos complexas. Por que devemos olhar para a saúde cardiovascular das mulheres de forma diferente?

Gláucia Moraes de Oliveira

Arena

12:30 - 13:00

ARENA BAYER

Firialta e a redução de desfechos CV na doença renal do diabetes

Ricardo Mourilhe

Arena

15:30 - 16:00

ARENA ELI LILLY

Incretinas e o risco cardiovascular no DM2: Desvendando o papel da Tirzepatida na visão do cardiologista e endocrinologista

Alexandre Benchimol

Pedro Velloso Schwartzmann

Arena

17:30 - 18:00

ARENA CHIESI

O Enigma do Paciente Invisível: Laços essenciais entre coração e pulmão

Dr. Emilton Lima Júnior

Arena

ARENA SOCESP

SEXTA-FEIRA, 31/05

09:00 - 09:30

ARENA BMS

O papel essencial do cardiologista na nova era do tratamento da Cardiomiopatia Hipertrófica: Inovação e valor na prática clínica?

Ariane Vieira Scarlatelli Macedo

Arena

10:00 - 10:30

ARENA BMS

Mavacanteno: Das Evidências dos Estudos a Prática Clínica

Pedro Velloso Schwartzmann

Arena

11:00 - 11:30

ARENA SERVIER

Arena

12:00 - 12:30

ARENA EDWARDS LIFESCIENCES

Desmistificando a intervenção na estenose aórtica: O que o clínico precisa saber? Heart Team e Lifetime Management

Fabio Antonio Gaiotto

Fabio Sândoli de Brito Junior

Flavio Tarasoutchi

Tiago Costa Bignoto

Arena

15:00 - 15:30

ARENA SERVIER

Arena

ARENA SOCESP

SEXTA-FEIRA, 31/05

16:00 - 16:30

ARENA BAYER

Encontro com especialista: Firlalta nas diretrizes do ESC

José Francisco Kerr Saraiva

Arena

17:00 - 17:30

ARENA SOCESP

Você está de FOLGA e te chamaram para atender! O que você faria?

Coordenador: Agnaldo Piscopo

Palestrante: Pedro Henrique Duccini Mendes Trindade

Arena

Um afogamento

Um engasgamento

Uma emergência a bordo do avião

Uma parada cardíaca no clube Um acidente na rodovia

SÁBADO, 01/06

10:00 - 13:00

INTERCARDIO

Coordenadores: Bruno Mahler Miotto

Rogerio Krakauer

Arena



HANDS ON

Prática nas suas mãos

HANDS ON OFICINAS

Atendendo a grande quantidade de pedidos, trazemos para vocês as novas oficinas:

- Dieta do mediterrâneo na prática
- Ecocardiografia e Ultrassom point of care
- Eletro arritmias e inteligência artificial
- Intervenção por cateter
- Manejo de medicamentos na prática clínica: do médico ao paciente
- Monitorização Hemodinâmica à Beira do Leito
- Morte súbita
- Simulação realísticas em Cuidados Paliativos
- Ultrassonografia pulmonar point-of-care
- Ventilação mecânica invasiva
- Vias aéreas do básico ao avançado

44^o

CONGRESSO
DA SOCIEDADE
DE CARDIOLOGIA
DO ESTADO DE
SÃO PAULO

 **SOCEP**

**INSCREVA-SE E
GARANTA A SUA VAGA**

30, 31 DE MAIO E 01 DE JUNHO
TRANSAMERICA EXPO CENTER

HANDS ON

SALA	QUINTA	30/05
Sala 01	08:00 - 10:00	Abertura do Congresso
	10:30 - 12:30	
	14:30 - 16:30	Monitorização Hemodinâmica a Beira do Leito
	17:00 - 19:00	
Sala 02	08:00 - 10:00	Abertura do Congresso
	10:30 - 12:30	
	12:30 - 14:30	Ecocardiografia e Ultrassom Point of Care
	14:30 - 16:30	
Sala 03	08:00 - 10:00	Abertura do Congresso
	10:30 - 12:30	
	14:30 - 16:30	Vias Aéreas do básico ao avançado
Sala 04	08:00 - 10:00	Abertura do Congresso
	10:30 - 12:30	
	14:30 - 16:30	Morte Súbita
	17:00 - 19:00	
Sala 05	08:00 - 10:00	Abertura do Congresso
	10:30 - 12:30	
	13:30 - 15:30	Intervenção por cateter
	16:00 - 18:00	
Sala 06	08:00 - 10:00	Abertura do Congresso
	10:30 - 12:30	
	14:30 - 16:30	Eletro arritmias e Inteligencia artificial

HANDS ON

SALA	SEXTA	31/05
Sala 01	08:00 - 10:00	Monitorização Hemodinâmica a Beira do Leito
	10:30 - 12:30	
	14:30 - 16:30	
Sala 02	08:00 - 10:00	Ecocardiografia e Ultrassom Point of Care
	10:30 - 12:30	
	14:00 - 16:00	
Sala 03	08:00 - 10:00	Vias Aéreas do básico ao avançado
	14:00 - 16:00	
Sala 04	08:00 - 10:00	Morte Súbita
	10:30 - 12:30	
	14:00 - 16:00	
Sala 05	10:30 - 12:30	Intervenção por cateter
	13:30 - 15:30	
	16:00 - 18:00	
Sala 06	08:00 - 10:00	Eletro arritmias e Inteligencia artificial
	10:30 - 12:30	

SALA	SÁBADO	01/06
Sala 01	09:00 - 12:00	Simulação Realística em Cuidados Paliativos
Sala 02	09:00 - 12:00	Dieta do mediterrâneo na prática
Sala 03	09:00 - 12:00	Ultrassonografia pulmonar Point of Care
Sala 04	09:00 - 12:00	Ventilação mecânica invasiva
Sala 05	09:00 - 12:00	Manejo de Medicamentos na prática Clínica: Do Médico ao Paciente
Sala 06	09:00 - 12:00	Intercardio

PALESTRANTES - ÁREA MÉDICA

- Abilio Augusto Soares Fragata
- Abrão José Cury Jr
- Adalberto Menezes Lorga Filho
- Adriana Aparecida Bau
- Adriana Bertolami
- Adriana Costa Moreira
- Adriano Henrique Pereira Barbosa
- Adriano Mendes Caixeta
- Adriano Meneghini
- Agnaldo Píscopo
- Alberto Francisco Piccolotto Naccarato
- Alberto Frisoli JR
- Alberto Takeshi Kiyose
- Alexandre Abizaid
- Alexandre Benchimol
- Alexandre de Matos Soeiro
- Alexandre Pieri
- Alexandre Volney Villa
- Alfredo José Mansur
- Aline Chibana
- Almir Sergio Ferraz
- Aloisio Marchi da Rocha
- Álvaro Avezum
- Amit Nussbacher
- Ana Clara Tude Rodrigues
- Ana Cristina Ludovise
- Ana Cristina Sayuri Tanaka
- Ana Maria Thomaz
- Ana Paula Damiano
- Ana Paula Marte Chacra
- Ana Paula Otaviano
- Andre Arpad Faludi
- André Dabarian
- Andre Feldman
- Andre Moreira Nicolau
- André Schmidt
- Andrea Bauer
- Andrea Maria G. Marinho Falcão
- Andrei Carvalho Sposito
- Ângelo Amato Vincenzo de Paola
- Angelo Vattimo
- Anisio Pedrosa
- Antonio Augusto Lopes
- Antonio Carlos Bacelar Nunes Filho
- Antonio Carlos Palandri Chagas
- Antonio Carlos Pereira Barretto
- Antonio Claudio do Amaral Baruzzi
- Antonio de Padua Mansur
- Antonio Eduardo Pereira Pesaro
- Antonio Gabriele Laurinavicius
- Antonio Sergio de Santis Andrade Lopes
- Antonio Sergio Tebexreni
- Antonio Vitor Moraes Jr
- Argemiro Scatolini Neto
- Ari Timerman
- Ariane Vieira Scarlatelli Macedo
- Augusto Hiroshi Uchida
- Augusto Scalabrini Neto
- Auristela Isabel de Oliveira Ramos
- Beatriz Ayub Soares
- Beatriz Helena Sanchez Furlanetto
- Bernardo Noya Alves de Abreu
- Bianca
- Braulio Luna Filho
- Breno Oliveira Almeida
- Bruna Pileggi Azevedo Sampaio
- Bruno Augusto Alcova Nogueira
- Bruno Bacchiega
- Bruno Bassaneze
- Bruno Biselli
- Bruno Caramelli
- Bruno Halpern
- Bruno Mahler Mito
- Bruno Papelbaum
- Bruno Pereira Valdigem
- Bruno Vaz Kerges Bueno
- Caio de Assis Moura Tavares
- Caio Marcos de Moraes Albertini
- Caio Menezes
- Caio Vitale Spaggiari
- Carina Abigail Hardy
- Carla Janice Baister Lantieri
- Carlos Alberto Buchpiguel
- Carlos Alberto Cyrillo Sellera

PALESTRANTES - ÁREA MÉDICA

- Carlos Alberto Machado
- Carlos Alberto Pastore
- Carlos Augusto Cardoso Pedra
- Carlos Augusto Homem de Magalhães Campos
- Carlos Augusto Mauro
- Carlos Costa Magalhães
- Carlos Eduardo Duarte
- Carlos Gun
- Carlos Manuel de Almeida Brandão
- Carlos Viana Poyares Jardim
- Carolina Casadei dos Santos
- Carolina Christianini Mizzaci
- Carolina Maria P Domingues C e Silva
- Carolina Parra Magalhães
- Caroline Harumi
- Cathleen Dalton Biga
- Cecília Meirelles Barros
- Cecília Monteiro Boya Barcellos
- Celia Maria Camelo Silva
- Celso Amodeo
- Cesar Augusto Pereira Jardim
- Cesar Caporriño
- César José Grupi
- Cibele Larrosa Garzillo
- Cinthia Santos Silva Piedade
- Claudia Felícia Gravina
- Claudia Maria Rodrigues Alves
- Claudia Yanet San Martin de Benrnoche
- Cláudio Cirenza
- Claudio Henrique Fischer
- Claudio Pinho
- Clea Simone Sabino de S. Colombo
- Cledicyon Eloy da Costa
- Cristiano Faria Pisani
- Cristina Salvadori Bittar
- Dalmo Antonio Ribeiro Moreira
- Daniel Batacini Dei Santi
- Daniel Branco de Araújo
- Daniel Fernando Pellegrino dos Santos
- Daniela Calderaro
- Darren MC Guire
- David Costa de Souza Le Bihan
- Denise Tessariol Hachul
- Dennys Marcel Sanches Martins
- Desiderio Favarato
- Diandro Marinho Mota
- Diego Felipe Gaia dos Santos
- Diego Pretel
- Dimytri Alexandre de Alvim Siqueira
- Dirceu Rodrigues de Almeida
- Dorival Júlio Della Togna
- Edimar Alcides Bocchi
- Edson Stefanini
- Eduardo Adalberto Jaccoud
- Eduardo Gomes Lima
- Eduardo Rodrigues Bento Costa
- Elaine dos Reis Coutinho
- Edileide de Barros Correia
- Elaine Maria Frade Costa
- Elerson Arfelli
- Elias Knobel
- Elinthon Tavares Veronese
- Elizabeth Regina Giunco Alexandre
- Elton Simionato Scuro
- Elzo Thiago Brito Mattar
- Emilton Lima Jr
- Enilton Sergio Tabosa do Egito
- Enrique Alexander Berrios Barcenás
- Enrique Indalécio Pachón Mateos
- Erasmo Simão da Silva
- Érika Olivier Vilela Bragança
- Esteban Wisnivesky Rocca Rivarola
- Expedito E. Ribeiro da Silva
- Fabiana Goulart Marcondes Braga
- Fabiana Hanna Rached
- Fabio Antonio Gaiotto
- Fabio Augusto Pinton
- Fabio Biscegli Jatene
- Fabio Bruno da Silva
- Fabio de Freitas Guimarães Guerra
- Fabio Fernandes
- Fabio Grunspun Pitta
- Fabio Kirzner Dorfman

PALESTRANTES - ÁREA MÉDICA

- Fabio Sândoli de Brito Junior
- Fatima Dumas Cintra
- Fatima Orellana Antezana
- Fausto Feres
- Felipe Gallego Lima
- Felipe Lopes Malafaia
- Felix José Alvarez Ramires
- Fernanda Castiglioni Tessari
- Fernanda Marciano Consolim Colombo
- Fernanda Marinho Mangione
- Fernando Augusto Alves da Costa
- Fernando Bacal
- Fernando Ganem
- Fernando Henpin Yue Cesena
- Fernando Hideki Assakawa
- Fernando Mello Porto
- Fernando Morita Fernandes Silva
- Fernando Nobre
- Fernando Piza de Souza Cannavan
- Fernando Sabia Tallo
- Fernando Stuchi Devito
- Filomena Regina B Gomes Galas
- Flavia Cristina Navarro
- Flavia Coimbra
- Flavio de Souza Brito
- Flavio Tarasoutchi
- Francis Ribeiro de Souza
- Francisco Akira Malta Cardozo
- Francisco Antonio Helfenstein Fonseca
- Francisco Carlos da Costa Darrieux
- Francisco Rafael Martins Laurindo
- Gabriel de Almeida Estrambk
- Gabrielle Martinelli
- Germano Emilio Conceição Souza
- Gilmar Valdir Greque
- Gisele Sampaio Silva
- Greg Stone
- Guilherme D'Andrea Saba Arruda
- Guilherme Drummond Fenelon
- Guilherme Sobreira Spina
- Gustavo Buosi Vidotti
- Gustavo Calado de Aguiar Ribeiro
- Halim Cury Filho
- Helena Cordeiro Barroso
- Helio Penna Guimarães
- Helio José Castello Jr
- Heloisa Khader
- Henrique Barbosa Ribeiro
- Henrique Canosa
- Henrique Otavio
- Henrique Tria Bianco
- Henry Abensur
- Hermes Toros Xavier
- Heron Rhydhan Saad Rached
- Horacio Gomes Pereira Filho
- Hugo Ribeiro Ramadan
- Humberto Graner Moreira
- Humberto João Rigon Jr
- Ibraim Masciarelli Pinto
- Idelzuita Leandro Liporace
- Ieda Biscegli Jatene
- Isabela Bispo Santos da Silva Costa
- Isabella Bordim
- Isabella de Camargo Preto Piscopo
- Izo Helber
- Jaime Paula Pessoa Linhares Filho
- Jairo A Pinheiro Jr
- Jairo Lins Borges
- Jaqueline Ribeiro Scholz
- Jeane Mike Tsutsui
- João Aparecido Pimenta de Almeida
- João Carlos Antunes
- João Carlos Ferreira Leal
- João Carlos Moron Saes Braga
- João Cesar Nunes Sbanco
- João Fernando Monteiro Ferreira
- João Manoel Rossi Neto
- João Manoel Theotonio dos Santos
- João Pedro de Simone Melo de Toledo Hungaro
- João Ricardo Cordeiro Fernandes
- João Vicente da Silveira
- Jorge Bronze
- Jorge Henrique Yoscimoto Koroishi

PALESTRANTES - ÁREA MÉDICA

- Jorge Zarur Neto
- José Alexandre da Silveira
- José Antonio Franchini Ramires
- José Armando Mangione
- José Augusto Barreto Filho
- José Carlos Aidar Ayoub
- José Carlos Nicolau
- José Carlos Pachón Mateos
- José Eduardo Krieger
- José Ernesto dos Santos
- José Fernando Vilela Martin
- José Francisco Kerr Saraiva
- José Honório de Almeida Palma da Fonseca
- José Luis Aziz
- José Mariani Jr
- José Roberto Matos de Souza
- José Rocha Faria Neto
- José Soares Junior
- José Tarcísio Medeiros Vasconcelos
- Julia Chiavegatti de Castro Fagan Marti
- Julia Pedreiro Bertasso
- Juliana Barbosa Previtalli
- Larissa Paulino
- Laura Cecilia Fernandes Silva
- Laura Schiesari
- Leandro Santini Echenique
- Leonardo Antonio Mamede Zornoff
- Leonardo de Freitas Campos Guimarães
- Leonardo Martins Barroso
- Leonardo Paes
- Leonardo Pinto de Carvalho
- Leopoldo Soares Piegas
- Ligia Costa Battaini
- Ligia Lopes Balsalobre Trevizan
- Lilia Nigro Maia
- Livia Melro
- Luana Monferdini
- Luca Dompieri
- Lucas Benthien Santos
- Lucas José Tachotti Pires
- Luciana Diniz Nagem Janot de Matos
- Luciana Oliveira Cascaes Dourado
- Luciana Sacilotto
- Luciano Cesar Pontes de Azevedo
- Luciano de Melo Pompei
- Luciano Ferreira Drager
- Luciano Moreira Baracioli
- Luciano Nastari
- LUHANDA LEONARA C M SOUSA
- Luis Alberto de Oliveira Dallan
- Luis Fernando Aranha Camargo
- Luis Fernando Bernal da Costa Seguro
- Luis Henrique Wolff Gowdak
- Luiz Antonio Castilho Teno
- Luiz Antonio Machado Cesar
- Luiz Antonio Raio Granja
- Luiz Eduardo Mastrocolla
- Luiz Fernando Fagundes de Gouvea Filho
- Luiz Fernando Leite Tanajura
- Maciej Banath
- Magaly Arrais dos Santos
- Manoel Fernandes Canesin
- Marcelo Arruda Nakazone
- Marcelo Bertolami
- Marcelo Biscegli Jatene
- Marcelo Eidi Ochiai
- Marcelo Ferraz Sampaio
- Marcelo Franken
- Marcelo Garcia Leal
- Marcelo Heitor Vieira Assad
- Marcelo José Carvalho Cantarelli
- Marcelo Katz
- Marcelo Luiz Campos Vieira
- Marcelo Silva Ribeiro
- Marcio Gonçalves de Sousa
- Marcio Hiroshi Miname
- Marcio Jansen de Oliveira Figueiredo
- Marcio Sommer Bittencourt
- Marco Antonio Gutierrez
- Marco Antônio Perin
- Marcos Guilherme Martinelli Saccab
- Marcos Knobel
- Marcos Valério de Coimbra Resende
- Marcus Vinicius Bolivar Malachias

PALESTRANTES - ÁREA MÉDICA

- Marcus Vinícius Simões
- Maria Angelica Binotto
- Maria Claudia Irigoyen
- Maria Cristina de Oliveira Izar
- Maria Janieire de Nazaré Nunes Alves
- Maria José Carmona
- Maria Paula Bellini
- Maria Teresa Nogueira Bombig
- Mariana Oliveira Rezende
- Mariana Pezzute Lopes
- Marianna Deway Andrade
- Marinella Patrizia Centemero
- Mario Issa
- Maristela Carvalho da Costa
- Marjorie Hayashida Mizuta
- Marly Maria Uellendahl Lopes
- Martino Martinelli Filho
- Matheus Oliveira Souza
- Mauricio de Nassau Machado
- Mauricio Ibrahim Scanavacca
- Mauricio Wajngarten
- Max Grinberg
- Meliza Goi Roscani
- Miguel Antonio Moretti
- Miguel Cendoroglo
- Milena Ribeiro Paixão
- Mirella Facin
- Monica Samuel Ávila
- Moyses de Oliveira Lima Filho
- Múcio Tavares de Oliveira Junior
- Muhieddine Omar Chokr
- Murillo de Oliveira Antunes
- Natali Schiavo Giannetti
- Natalia Quintella Sangiorgi Olivetti
- Natasha Casteli Grassi
- Nelson Samesima
- Newton Luiz Russi Callegari
- Nicole Inforsato
- Nilson Roberto de Melo
- Nilson Tavares Poppi
- Nina Novaes Azevedo
- Omar Asdrubal Vilca Meija
- Oswaldo Passarelli Junior
- Otavio Rizzi Coelho
- Otávio Rizzi Coelho Filho
- Pamella Ribeiro
- Paola Emanuela Poggio Smanio
- Patrícia Alves de Oliveira
- Patricia Figueiredo Elias
- Paulo de Lara Lavitola
- Paulo Pego Fernandes
- Paulo Roberto Chizzola
- Paulo Roberto Nogueira
- Paulo Rogério Soares
- Paulo Vinícius Ramos Souza
- Pedro Alves Lemos Neto
- Pedro Beraldo de Andrade
- Pedro Gabriel Melo de Barros e Silva
- Pedro Henrique Duccini Mendes Trindade
- Pedro Ivo de Marqui Moraes
- Pedro Macedo Esmeraldo Barbosa
- Pedro Silvio Farsky
- Pedro Velloso Schwartzmann
- Pedro Veronese
- Pericles Sidnei Salmazo
- Polyana Piza
- Protásio Lemos da Luz
- RAFAEL WILLAIN LOPES
- Rafaela Marques Muller Pessoa
- Rafaela Penalva
- Raul Dias dos Santos Filho
- Rayanne Kalinne Neves Dantas
- Reinaldo Bulgarelli Bestetti
- Remo Holanda de Mendonça Furtado
- Renato Azevedo Jr
- Renato Delascio Lopes
- Renato Jorge Alves
- Renato Tambellini Arnoni
- Renato Teixeira
- Rica Dodo Delmar Buchler
- Ricardo Alves da Costa
- Ricardo Contesini Francisco

PALESTRANTES - ÁREA MÉDICA

- Ricardo Mourille
- Ricardo Pavanello
- Ricardo Ribeiro Dias
- Ricardo Tavares de Carvalho
- Robert J Gropler
- Roberta Saretta
- Roberto Alexandre Franken
- Roberto Andrés Gomez Douglas
- Roberto Botelho
- Roberto Costa
- Roberto Dischinger Miranda
- Roberto Kalil Filho
- Roberto Rocha Correa Veiga Giraldez
- Roberto Tadeu Magro Kroll
- Rodrigo Bellio de Mattos Barreto
- Rodrigo Imada
- Rodrigo Otavio Bougleux Alo
- Rodrigo Santos
- Roger Renault Godinho
- Rogério Braga Andalaft
- Rogerio Krakauer
- Rogério Souza
- Ronaldo Fernandes Rosa
- Roney Orismar Sampaio
- Rui Fernando Ramos
- RUI MANUEL DOS SANTOS POVOA
- Ruy G Bevilacqua (IBGC)
- Salete Aparecida da Ponte Nacif
- Sandrigo Mangini
- Scott Wright
- Sergio Augusto Mezzalira Martins
- Sérgio Luiz Polydoro
- Sergio Timerman
- Silas dos Santos Galvão Filho
- Silas Ramos Furquim
- Silvia Moreira Ayub Ferreira
- Silvio Alves Barbosa
- Silvio Carlos de Moraes Santos
- Simone Cristina Sena Costa
- Sissy Lara de Melo
- Sophia Arruda
- Stefano Garzon Dias Lemos
- Stevan Krieger Martins
- Susimeire Buglia
- Suzana G. P. Avezum
- Tacianne Rolenberg Braga
- Talia Falcão Dalçoquio
- Tan Chen Wu
- Tania Leme Rocha Martinez
- Tania Mara Varejão Strabelli
- Tania Miyuki Shimoda Sakano
- Tarso Augusto Duenhas Accorsi
- Tatiana Galvão
- Thamara Carvalho Moraes
- Thaysa Louzada Carvalho
- Thiago Baccili Cury Megid
- Thiago Florentino Lascala
- Tiago Augusto Magalhães
- Tiago Costa Bignoto
- Tiago Senra Garcia dos Santos
- Ulisses Marquez Gianecchini
- Vagner Madrini Junior
- Valdir Ambrósio Moises
- Valéria de Melo Moreira
- Verena Voget
- Veridiana Silva de Andrade
- Vicente Avila Neto
- Vicente Nicolliello de Siqueira
- Vinicius Machado Correia
- Vitor Emer Egypto Rosa
- Vivian Lerner Amato
- Viviane Zorzanelli Rocha
- Walace de Souza Pimentel
- Walkiria Samuel Ávila
- Valmir Coutinho
- Walter Emanuel Magalhães Rocha
- Walter José Gomes
- Walther Yoshiharu Ishikawa
- Weimar Sebba Barroso
- William Azem Chalela
- Wilson Mathias Junior
- Wilson Nadruz Junior

PALESTRANTES - DEPARTAMENTOS

- Adriana Castello Costa Girardi
- Adriana Sanches Garcia de Araujo
- Adriano dos Santos
- Adryel Vieira Caetano da Silva
- Alessandra Santos Menegon
- Alex Cleber Improta Caria
- Alexander Maia
- Amanda Gonzales
- Ana Carolina de Andrade Buhatem Medeiros
- Ana Carolina Queiroz Godoy Daniel
- Ana Lucia da Silva Ribeiro
- Ana Lúcia Rego Fleury de Camargo
- Ana Luíse Duenhas Berger
- Ana Maria Martins Wilson
- Ana Maria Pita Lottenberg
- Ana Paula de Queiroz Mello
- Ana Paula do Nascimento Valente
- Ana Paula Rodrigues Assunção
- Andrei Carvalho Sposito
- Andressa Teixeira
- Andressa Teoli Nunciaroni
- Andyara Cristiane Alves
- Angela Carolina Brandão de Souza Giusti
- Anna Gomes
- Aparecida Maria Catai
- Aristeia Ribeiro
- Bárbara Danelon de Andrade
- Bárbara Reis Tamburim
- Beatriz Rugila Salvalágio
- Bellkiss Wilma Romano
- Bruna Barbiero
- Bruna Luiza Roim Varotto
- Bruna Silva Fernandes da Costa
- Bruno Castro Paiva
- Bruno do Nascimento Carvalho
- Bruno Fernandes Costa Ferreira
- Bruno Koyama
- Bruno Koyama
- Caio de Assis Moura Tavares
- Caio Paiva Faria Fingola
- Caio Tavares
- Camila Cristina da Silva Santos
- Camila Guazzeli Marques
- Camila Quaglio Bertini
- Camila Takáo Lopes
- Camila Vitelli Molinari
- Carla Giuliano de Sá Pinto Montenegro
- Carla Luciana Batista
- Carla Maria de Abreu Pereira
- Carolina Casadei dos Santos
- Carolina Costa Oliveira
- Carolina Dagli Hernandez
- Carolina Padrão Amorin
- Caroline Bublitz
- Celma Muniz Martins
- Cesar Caporrino
- Cinthia Mucci Ribeiro
- Cláudia Lúcia de Moraes Forjaz
- Claudio Cazarini
- Daniela Regina Agostinho
- Daniela Regina Agostinho
- DANIELLE MISUMI WATANABE
- Danilo dos Santos Gomes
- Débora de Oliveira Cortez
- Debora Santana Lisboa
- Denise Viana Rodrigues de Oliveira
- Dennys Esper Cintra
- Douglas Willian Bolzan
- Emmanuel Gomes Ciolac
- Estefanie Vigato
- Ester da Silva
- Eugenia Velludo Veiga
- Evandro José Cesarino
- Fabiano de Souza Ramos
- Fabiola Mika Tanabe
- Felipe Xerez Cepeda

PALESTRANTES - DEPARTAMENTOS

- Fernando Alves Santa Rosa
- Fernando Valente
- Francis Ribeiro de Souza
- Francisco Carlos da Costa Darrieux
- Frederico Buhatem Medeiros
- Gabriela Alves de Oliveira Hidalgo
- Gabriela Davoli
- Gabriela Guimarães Rodrigues
- Graziela Jaguar
- Henrique Mateus Fernandes
- Henrique Tria Bianco
- Iana Verena Santana Albuquerque
- Íris Callado Sanches
- Isabela Gomes Musa dos Santos
- Isadora Salvador Rocco
- Isis Begot Valente
- Jairo Lins Borges
- Jennifer de França Oliveira Nogueira
- Jessica Maciel da Silva
- João Gomes
- José Alberto Aguilar Cortez
- José Cesar Ribeiro
- José Francisco Kerr Saraiva
- José Reensor Teófilo oura
- José Vanilton de Almeida
- Jovino Paulo Barboza Magalhães
- Julia Sumie Nakaima Fugita
- Juliana Meireles
- Juliana Tiekō Kato
- Júlio César Barbour Oliveira
- Kátia de Angelis
- Keller de Martini
- Lara Natacci
- Laura Lopes P. Nogueira
- Leilane Antoniazzi
- Leiliane Rodrigues Marcatto
- Lenita Gonçalves de Borba
- Leonardo Augusto Miana
- Leonardo Domingos Biagio
- Leonardo Santos de Souza
- Levy Anderson
- Lilia Timerman
- Luana Campos
- Luciana Di Thommazo Luporini
- Luciana Maria Malosá Sampaio
- Luciana Sacilotto
- Luciana Sacilotto
- Luciana Soares Costa Santos
- Luciano Ferreira Drager
- Luciano Pedro da Silva Junior
- Luciene de Oliveira
- Luis Felipe Rodrigues
- Luis Henrique Wolff Gowdak
- Luis Henrique Wolff Gowdak
- Luiz Carlos Marques Vanderlei
- Mailon Cury
- Marcel José Andrade da Costa
- Marcelo Fernandes Miguel
- Marcia Maria Godoy Gowdak
- Marco Antônio Mota Gomes
- Marcos Pita Lottenberg
- Maria Carolina Basso Sacilotto
- Maria Fernanda Bragion Santos
- Maria Janieire de Nazaré Nunes Alves
- Maria Teresa Cabrera Castillo
- Mariana de Jesus Meszaros
- Mariana Dolce Marques
- Marina Bordin Campideli
- Mário Chueire de Andrade Júnior
- Mayra Luciana Gagliani
- Meire Bruna Ramos
- Michel Silva Reis
- Michele Daniela Borges dos Santos Hiss
- Milena David Narchi
- Milena Gomes Vancini
- Monica Pompiani

PALESTRANTES - DEPARTAMENTOS

- Natalia Balestra
- Natasha de Oliveira Marcondi
- Nathalia Bernardes
- Nathalia Malaman Galhardi
- Patrícia Alves de Oliveira
- Patrícia Perniciotti
- Paulo Caleb Júnior de Lima Santos
- Paulo Sérgio Silva Santos
- Pedro Gabriel Senger Braga
- Plínio José Withaker Wolf
- Priscila Mazi
- Priscila Moreno Sperling Cannavan
- Protásio Lemos da Luz
- Radel Saurith Lindo
- Rafaela Batista dos Santos Pedrosa
- Raquel D' Aquino Garcia Caminha
- Regina Queiroz Machtura
- Renan Segalla Guerra
- Renata Trimer
- Rita de Cássia D'Ottaviano Napole
- Rita Simone Lopes Moreira
- Roberta Cunha Matheus Rodrigues
- Roberta Marcondes Machado
- Rogerio Krakauer
- Rosana Garcia
- Rosana Perim
- Sandra Lia do Amaral
- Sara Giampá
- Savia Christina Pereira Bueno
- Sérgio Miguel Pires de Oliveira
- Silvia Maria Cury Ismael
- Solange Guizilini
- Sueli Longo
- Suellen Cristina de Jesus Silva
- Tan Chen Wu
- Tatiane Marega
- Ursula Paula Reno Soci
- Valéria Arruda Machado
- Valéria Cristina de Souza Cantoni
- Vera Lucia dos Santos Alves
- Victor Hugo Antonio Joaquim
- Vinicius Batista Santos
- Vínicius Batista Santos
- Vivian Bertoni Xavier
- Wallace de Souza Pimentel
- Walkiria Samuel Ávila
- Zenon Ribeiro Castelo Branco

440 CONGRESSO SOCESP MENU

RESTAURANTE

Buffet 04 tipos de saladas variadas (alface, tomate e 2 compostas)
Carne vermelha acompanhada de molho especial
01 tipo de carne branca (frango)
01 tipo de massa com molho (fusili, penne ou farfalle)
01 tipo de batata (frita ou assada)
Legumes / Arroz branco

Sobremesa 02 tipos de doces / Frutas da estação

Bebidas: águas com e sem gás
Refrigerantes normal e zero
Sucos variados (lata)

Valor Visitantes **R\$110,00**
- compra realizada diretamente no Restaurante

Valor Contratados **R\$98,00**
- compra antecipada via Grupo El Dourado (mínimo 10 unidades)

CREPERIZE

CREPE FRANCÊS
SALGADO
R\$40,00

CREPE FRANCÊS
DOCE
R\$40,00

BEBIDAS
ÁGUA **R\$10,00**
REFRIGERANTE **R\$13,00**
SUCO **R\$13,00**

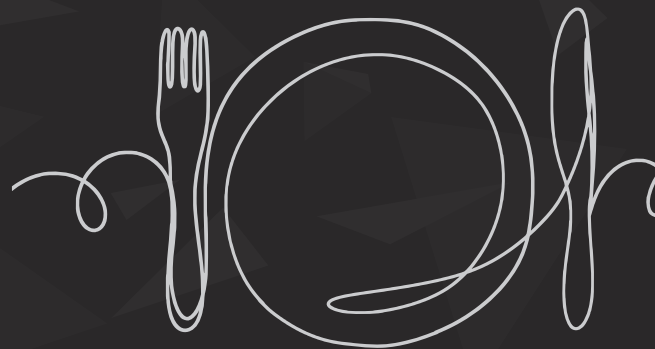

SPOLETO

- Especiais
A moda da casa

Spaguetti pomodoro **R\$46,00**
Penne molho branco **R\$46,00**
Ravioli especial **R\$48,00**

- Para montar
Escolher 6 ingredientes e o molho

Spaguetti **R\$55,00**
Penne **R\$55,00**
Ravioli **R\$57,00**
Gnocchi **R\$57,00**
Salada **R\$55,00**
Salada com massa **R\$55,00**

- Bebidas
Refrigerantes **R\$13,00**
Sucos **R\$13,00**
Água **R\$10,00**

CARRINHO DE AÇAÍ

Açaí Simples **R\$20,00**
Açaí Completo **R\$24,00**
Água Mineral **R\$10,00**
Energético **R\$20,00**



440 CONGRESSO SOCESP MENU

GENDAI

POKES R\$57,00

Poke de salmão grelhado
Poke de chevice de salmão
Poke ao molho oriental
Poke veggie
Acompanhamentos:
Crispy couve
Crispy tempurá
Sunomono
Shari

TEMAKIS R\$49,00

Salmão Grelhado
Salmão com cream cheese
Salmão cream cheese e cebolinha
Salmão couve crispy

BEBIDAS

AGUA R\$10,00
REFRI R\$13,00
SUCO R\$13,00

CARRINHO DE ÁGUA DE COCO

Água de Coco R\$15,00
Água Mineral R\$10,00
Refrigerante R\$13,00
Energético R\$20,00

TROPICAL SUCOS

Sucos R\$16,00
Sucos combinados R\$18,00
Sucos detox R\$18,00
Add água se coco R\$2,00
Vitamina R\$18,00
Açaí R\$20,00
Salada de fruta R\$16,00
Salgados R\$15,00
Lanche natural R\$27,00
Lanche na baguete R\$40,00
Salada verde R\$40,00

Bebida: Agua R\$10,00 | Refr R\$13,00 | H2o R\$13,00

REI DO MATE

Café expresso pequeno R\$12,00
Café expresso grande R\$14,00
Café expresso c/leite pequeno R\$12,00
Café expresso c/leite grande R\$14,00
Chocolate pequeno R\$16,00
Chocolate grande R\$16,00
Cappuccino pequeno R\$14,00
Cappuccino grande R\$16,00
Pastel de forno R\$20,00

Salgado R\$18,00
Folhado R\$20,00
Sanduíches R\$35,00
Pão de queijo tradicional R\$15,00
Pão de queijo parmesão R\$15,00
Pão de queijo mini tradicional R\$23,00
Mini pão de queijo parmesão R\$23,00
Panini R\$25,00

Refrigerante R\$13,00
Água R\$10,00
Suco de laranja integral R\$15,00
Red bull R\$20,00

Chocolate gelado 500 ml R\$20,00
Ovomaltine gelado 500 ml R\$20,00
Mate puro ou com limão 300 ml R\$15,00
Mate puro ou com limão 500 ml R\$20,00

Mate /guaraná , groselha ,menta , leite ou poupa
300 ml R\$25,00
Mate /guaraná , groselha ,menta , leite ou poupa
500 ml R\$30,00

Bombas de açaí 500 ml R\$35,00
Açaí do seu jeito 500 ml R\$35,00

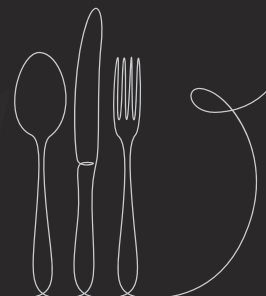

44^o

CONGRESSO
DA SOCIEDADE
DE CARDIOLOGIA
DO ESTADO DE
SÃO PAULO



SOCESP

Sociedade de Cardiologia do Estado de São Paulo

PROGRAMA ÁREA MÉDICA

MAIO | 2024



Das 08:30 às 10:30

Sessão de Abertura do 44º Congresso da Sociedade de Cardiologia do Estado de São Paulo

Auditório 3

Das 09:30 às 10:30

**Sessão Científica de Abertura:
Desafios no cuidado cardiovascular**

Challenges in Cardiovascular Care

Moderators: Felix José Alvarez Ramires
Luis Henrique Wolff Gowdak

Auditório 3

09:30 - 09:50

Dificuldades da aplicação das Diretrizes na prática clínica
Challenges in applying guidelines in clinical practice
Renato Delascio Lopes

09:50 - 10:10

Cardiologia além das diretrizes: como melhorar o cuidado cardiovascular
Cardiology beyond the guidelines: How to improve CV care delivery
Cathleen Dalton Biga

10:10 - 10:30

O Papel da tecnologia na qualidade assistencial
The role of technology in improving the quality of care
Fabio Biscegli Jatene

Das 10:30 às 11:30

EP 01	Sessão de E - Pôsteres
Tema Livre	Área de E - Pôsteres Pavilhão
10:30 - 11:30	Síndrome Coronária Crônica Roberto Andrés Gomez Douglas Nilson Tavares Poppi Fernando Augusto Alves da Costa
	Prevenção cardiovascular Carlos Costa Magalhães Elaine dos Reis Coutinho Fabiana Hanna Rached
	Cardiogeriatría Alberto Frisoli Júnior
	Aterosclerose e Dislipidemias Fabio Grunspun Pitta Daniel Branco de Araújo Desidério Favarato Renato Jorge Alves
	Relato de Casos Marcelo Arruda Nakazone Pedro Macedo Esmeraldo Barbosa Cibele Larrosa Garzillo Fernando Hideki Assakawa Mauricio de Nassau Machado

Das 10:30 às 12:30

Fórum	Fórum de Cardiopatia Congênita no Adulto Coordenadora: Patricia Figueiredo Elias
Atividade 15	Auditório 14
10:30 - 10:50	Manejo na cardiopatia congênita de hiperfluxo pulmonar Ana Paula Damiano
10:50 - 11:10	Abordagem do coração univentricular Maria Angélica Binotto
11:10 - 11:30	Diagnóstico e tratamento das arritmias mais frequentes Rogério Braga Andalaft
11:30 - 11:50	Como conduzir o Forame oval patente Marcelo Silva Ribeiro
11:50 - 12:30	Discussão e perguntas

Das 10:30 às 12:30

PRPB	<p>Prêmio Melhor Pesquisa Básica Prof. Dr. Cantídio de Moura Campos Filho</p> <p>Banca: José Augusto Soares Barretto Filho José Rocha Faria Neto Jaime Paula Pessoa Linhares Filho Marcelo Heitor Vieira Assad Marianna Dewey Andrade</p>
Atividade 15	Auditório Tema Livre

Das 11:00 às 12:30

Atividade 3	<p>Os estudos que mais vão impactar a sua prática clínica em 2024: fibrilação atrial</p> <p>Coordenador: Renato Delascio Lopes</p>
Trials	Auditório 2
11:00 - 11:15	<p>Estudo 1 - ARTESIA: anticoagulação em fibrilação atrial subclínica Carlos Eduardo Duarte</p>
11:15 - 11:20	<p>Comentário do Estudo ARTESIA: muda a sua prática ou não? Francisco Carlos da Costa Darrieux</p>
11:20 - 11:35	<p>Estudo 2 - Frail-AF: Anticoagulação em idosos frágeis com fibrilação atrial Caio de Assis Moura Tavares</p>
11:35 - 11:40	<p>Comentário do Estudo Frail-AF: muda a sua prática ou não? Remo Holanda de Mendonça Furtado</p>
11:40 - 11:55	<p>Estudo 3 - Castle HTX: ablação de fibrilação atrial na Insuficiência Cardíaca avançada Mauricio Ibraim Scanavacca</p>
11:55 - 12:00	<p>Comentário do Estudo Castle HTX: muda a sua prática ou não? Fernando Bacal</p>
12:00 - 12:15	<p>Estudo 4 - River - subanálise pacientes reumáticos Milena Ribeiro Paixão</p>
12:15 - 12:20	<p>Comentário do Estudo River: muda a sua prática ou não? Flavio Tarasoutchi</p>
12:20 - 12:30	<p>Comentários finais</p>

Das 11:00 às 12:30

Atividade 4	Simpósio SOCESP/ACC: O impacto da tecnologia e os princípios da Medicina <i>Technology and the Principles of Medicine</i> Moderators: Maria Cristina de Oliveira Izar Antonio Carlos Palandri Chagas
EA	Auditório 3
11:00 - 11:20	Habilidades humanas e seu papel no cuidado cardiovascular <i>Soft skills and cardiovascular care</i> Protásio Lemos da Luz
11:20 - 11:40	Aplicação do conhecimento médico sob a perspectiva do paciente <i>Applying clinical expertise with a patients perspective</i> Cathleen Dalton Biga
11:40 - 12:00	Novas tecnologias e humanização da medicina <i>New technologies and humanization of care</i> Ibraim Masciarelli Francisco Pinto
12:00 - 12:30	Discussão <i>Discussion</i>

Atividade 5	Atualização sobre novas terapias para redução de LDL-colesterol Coordenador: Andre Arpad Faludi
Atividade Internacional	Auditório 4
11:00 - 11:15	Terapias baseadas em RNA Hermes Toros Xavier
11:15 - 11:20	Perguntas
11:20 - 11:35	Ácido bempedoico Marcelo Chiara Bertolami
11:35 - 11:40	Perguntas
11:40 - 11:55	Vacinas Fernando Henpin Yue Cesena
11:55 - 12:00	Perguntas
12:00 - 12:15	Terapia de edição gênica José Eduardo Krieger
12:15 - 12:20	Perguntas
12:20 - 12:30	Comentários finais

Das 11:00 às 12:30

Atividade 6	Estenose Aórtica grave Coordenadora: Magaly Arrais dos Santos
EA	Auditório 5
11:00 - 11:15	Indicações atuais para o tratamento da estenose aórtica calcificada Elinthon Tavares Veronese
11:15 - 11:20	Perguntas
11:20 - 11:35	Avanços no tratamento cirúrgico Carlos Manuel de Almeida Brandão
11:35 - 11:40	Perguntas
11:40 - 11:55	TAVI: estratégia para todos? José Honório de Almeida Palma da Fonseca
11:55 - 12:00	Perguntas
12:00 - 12:15	Explante de TAVI: Novos desafios para o cirurgião na era moderna das válvulas aórticas transcaterter Fabio Biscegli Jatene
12:15 - 12:20	Perguntas
12:20 - 12:30	Comentários finais

Atividade 7	A Ecocardiografia na suspeita de miocardiopatias Coordenador: André Schmidt
EA	Auditório 6
11:00 - 11:15	Amiloidose cardíaca Valdir Ambrósio Moises
11:15 - 11:20	Perguntas
11:20 - 11:35	Cardiomiopatia hipertrófica Wilson Mathias Junior
11:35 - 11:40	Perguntas
11:40 - 11:55	Cardiomiopatias por doenças infiltrativas Rogerio Krakauer
11:55 - 12:00	Perguntas
12:00 - 12:15	Coração do atleta João Cesar Nunes Sbrano
12:15 - 12:20	Perguntas
12:20 - 12:30	Comentários finais

Das 11:00 às 12:30

Atividade 8	Aspectos multidisciplinares na indicação de intervenção na estenose aórtica e insuficiência mitral Coordenado: Eduardo Adalberto Jaccoud
EA	Auditório 7
11:00 - 11:15	Como avaliar capacidade funcional? História clínica, teste ergométrico ou teste cardiopulmonar de exercício? Dorival Júlio Della Togna
11:15 - 11:20	Perguntas
11:20 - 11:35	Ecocardiograma: quais os parâmetros de maior importância na avaliação para definir o momento ideal para intervenção? Marcelo Luiz Campos Vieira
11:35 - 11:40	Perguntas
11:40 - 11:55	Contribuição da tomografia computadorizada na avaliação da lesão valvar, calcificação e aspectos anatômicos de interesse Alexandre Volney Villa
11:55 - 12:00	Perguntas
12:00 - 12:15	Contribuição da ressonância magnética na avaliação da lesão valvar, sua repercussão hemodinâmica e da função ventricular esquerda Lucas José Tachotti Pires
12:15 - 12:20	Perguntas
12:20 - 12:30	Comentários finais

Atividade 9	Controle da pressão arterial em pacientes com comorbidades Coordenador: Renato Azevedo Jr
MR	Auditório 8
11:00 - 11:15	Controle pressórico e elevação da creatinina em pacientes com disfunção renal crônica: como manejar na prática clínica? Bráulio Luna Filho
11:15 - 11:30	Insuficiência cardíaca: quanto menor a pressão arterial melhor? Rui Manuel dos Santos Póvoa
11:30 - 11:45	Diabetes: fármacos que controlam a glicemia e que reduzem a pressão arterial Fernanda Marciano Consolim Colombo
11:45 - 12:00	Peculiaridades no controle pressórico pós-acidente vascular encefálico Roberto Dischinger Miranda
12:20 - 12:30	Discussão

Das 11:00 às 12:30

Atividade 10	Isquemia miocárdica na ausência de lesões obstrutivas Coordenador: Luiz Antônio Machado César
EA	Auditório 9
11:00 - 11:15	ANOCA, INOCA, MINOCA - Tantos acrônimos para o mesmo fenômeno fisiopatológico? Edson Stefanini
11:15 - 11:20	Perguntas
11:20 - 11:35	Papel da medicina nuclear na avaliação de pacientes com suspeita de INOCA Paola Emanuela Poggio Smanio
11:35 - 11:40	Perguntas
11:40 - 11:55	Contribuição do estudo da fisiologia coronária por métodos invasivos para elucidação da fisiopatologia da INOCA Carlos Augusto Homem de Magalhães Campos
11:55 - 12:00	Perguntas
12:00 - 12:15	Tratamento clínico otimizado para controle de sintomas e redução de eventos Marcelo Arruda Nakazone
12:15 - 12:20	Perguntas
12:20 - 12:30	Comentários finais

Das 11:00 às 12:30

Atividade 11	Investigação etiológica da insuficiência cardíaca Coordenador: Gustavo Buosi Vidotti
EA	Auditório 10
11:00 - 11:15	Destaques da Diretriz da Sociedade Europeia de Cardiologia 2023 sobre Miocardiopatias Reinaldo Bulgarelli Bestetti
11:15 - 11:20	Perguntas
11:20 - 11:35	Roteiro diagnóstico das principais causas da miocardiopatia dilatada Aloisio Marchi da Rocha
11:35 - 11:40	Perguntas
11:40 - 11:55	Como investigar as causas de cardiopatia restritiva? Vagner Madrini Junior
11:55 - 12:00	Perguntas
12:00 - 12:15	Quais são as principais causas do "fenótipo hipertrófico" e como investigá-las? Fabio Fernandes
12:15 - 12:20	Perguntas
12:20 - 12:30	Comentários finais

Atividade 12	Insuficiência cardíaca avançada e transplante Coordenador: Antonio Carlos Pereira Barretto
MR	Auditório 11
11:00 - 11:15	Insuficiência cardíaca avançada / refratária: importância e avaliação clínica Paulo Vinícius Ramos Souza
11:15 - 11:30	Intervenções cirúrgicas e percutâneas na insuficiência cardíaca avançada Luis Fernando Bernal da Costa Seguro
11:30 - 11:45	Indicações de transplante cardíaco na era contemporânea Monica Samuel Ávila
11:45 - 12:00	Quando indicar assistência circulatória mecânica de longa permanência Filomena Regina Barbosa Gomes Galas
12:20 - 12:30	Discussão

Das 11:00 às 12:30

Atividade 13	Sessão de Caso Clínico 01 Cirurgia de revascularização miocárdica Coordenador: Enilton Sergio Tabosa do Egito Debatedores: Miguel Antonio Moretti Mario Issa José Armando Mangione
CC	Auditório 12

Atividade 14	Teste cardiopulmonar de exercício (TCPE) para tomada de decisão clínica Coordenador: William Azem Chalela
EA	Auditório 13
11:00 - 11:15	O TCPE nas valvopatias auxilia no prognóstico e decisão terapêutica ? Patrícia Alves de Oliveira
11:15 - 11:20	Perguntas
11:20 - 11:35	Estratificação de risco nas miocardiomiopatias. Almir Sergio Ferraz
11:35 - 11:40	Perguntas
11:40 - 11:55	TCPE no diagnóstico diferencial da dispneia. Maria Janieire de Nazaré Nunes Alves
11:55 - 12:00	Perguntas
12:00 - 12:15	Papel do TCPE na avaliação pré-operatória. Felipe Lopes Malafaia
12:15 - 12:20	Perguntas
12:20 - 12:30	Comentários finais

Das 12:50 às 14:20

Atividade 16	SBLC na SOCESP Presidente Sociedade Brasileira das Ligas de Cardiologia: Julia Pedreiro Bertasso Vice-presidente Sociedade Brasileira das Ligas de Cardiologia: João Pedro de Simone Melo de Toledo Ungaro
Jornada Acadêmica	Auditório 6
12:50 - 13:20	Caso Clínico 01 - Arritmia Moderador: Elzo Thiago Brito Mattar Apresentadora: Julia Pedreiro Bertasso Debatedores: Gabriel de Almeida Estrambk Rafaela Marques Müller Pessoa Thiago Baccili Cury Megid
13:20 - 13:50	Caso Clínico 02 - Valvopatia Moderador: Tarso Augusto Duenhas Accorsi Apresentador: Henrique Otávio Debatedores: Caroline Harumi Jorge Bronze Alberto Takeshi Kiyose
13:50 - 14:20	Caso Clínico 03 - Síndrome coronária aguda Moderador: Tarso Augusto Duenhas Accorsi Apresentadora: Flavia Coimbra Debatedores: João Pedro de Simone Melo de Toledo Ungaro Gabrielle Martinelli Fabio Grunspun Pitta

Das 14:30 às 16:00

Atividade 17	Cardiomiopatias - Atualizando as diretrizes <i>Updating the Guidelines on Cardiomyopathies</i> Coordenador: Carlos Alberto Pastore
Atividade Internacional	Auditório 01
14:30 - 15:00	Nova Diretriz Europeia das Miocardiopatias <i>New European Guidelines on Cardiomyopathies</i> Enrique Alexander Berrios Barcenas
15:00 - 15:30	Nova Diretriz Nacional da Cardiomiopatia Hipertrófica <i>New Brazilian Guidelines on Hypertrophic Cardiomyopathy</i> Fabio Fernandes
15:30 - 16:00	Discussão <i>Discussion</i>

as 14:30 às 16:00

Atividade 18	Fibrilação atrial: uma visão clínica Coordenador: Marcio Jansen de Oliveira Figueiredo
EA	Auditório 2
14:30 - 14:45	Avanços e limitações dos smartwatches para o diagnóstico de fibrilação atrial Francisco Carlos da Costa Darrieux
14:45 - 14:50	Perguntas
14:50 - 15:05	O controle das comorbidades é eficaz para evitar a fibrilação atrial? Luciana Sacilotto
15:05 - 15:10	Perguntas
15:10 - 15:25	Riscos e benefícios do uso de anticoagulantes nos idosos frágeis Adalberto Menezes Lorga Filho
15:25 - 15:30	Perguntas
15:30 - 15:45	Tratamento da fibrilação atrial em pacientes com insuficiência cardíaca Mauricio Ibraim Scanavacca
15:45 - 15:50	Perguntas
15:50 - 16:00	Comentários finais

Atividade 19	Medicina Cardiovascular: sempre busca do melhor cuidado ao paciente ao desafiar condutas estabelecidas <i>Cardiovascular medicine: constantly striving to improve patient care by challenging current practices</i> Moderator: Luis Henrique Wolff Gowdak
Atividade Internacional	Auditório 03
14:30 - 14:45	Terapia antiplaquetária: tempo para um mundo “livre” de aspirina? <i>Antiplatelet therapy: time for an? aspirin-free? world?</i> José Carlos Nicolau
14:45 - 15:00	Efeitos cardiovasculares de antidiabéticos: evidências clínicas e potenciais mecanismos cardioprotetores <i>Cardiovascular effects of non-insulin glucose-lowering agents: trial evidence and potential cardioprotective mechanisms</i> André Dabarian
15:00 - 15:15	Quando os anticoagulantes orais diretos não são o tratamento padrão? <i>When direct oral anticoagulants should not be the standard treatment</i> Renato Delascio Lopes
15:15 - 15:30	Olhando “além” do contraste: imagem coronária invasiva no século XXI <i>Looking beyond the dye: invasive coronary imaging in the 21st century</i> Alexandre Abizaid
15:30 - 16:00	Discussão <i>Discussion</i>

as 14:30 às 16:00

Atividade 20	Quais medidas podem adicionalmente atenuar o risco aterosclerótico no(a) paciente com: Coordenador: Fabio Grunspun Pitta
MR	Auditório 4
14:30 - 14:45	Doença reumatológica Elaine dos Reis Coutinho
14:45 - 15:00	Infecção pelo HIV Bruno Caramelli
15:00 - 15:15	Síndrome coronariana aguda Aloisio Marchi da Rocha
15:15 - 15:30	Disfunção renal crônica Eduardo Gomes Lima
15:30 - 16:00	Discussão

Atividade 21	Novos cenários de indicações para TAVI: quais as evidências? Coordenador: Pedro Beraldo de Andrade
EA	Auditório 5
14:30 - 14:45	Em pacientes jovens e baixo risco cirúrgico Fernanda Marinho Mangione
14:45 - 14:50	Perguntas
14:50 - 15:05	Expandindo as indicações de TAVI: assintomáticos e estenose aórtica moderada Adriano Mendes Caixeta
15:05 - 15:10	Perguntas
15:10 - 15:25	Pacientes com baixo fluxo e baixo gradiente Auristela Isabel de Oliveira Ramos
15:25 - 15:30	Perguntas
15:30 - 15:45	Disfunção de prótese transcaterter ("redo TAVI") Dimytri Alexandre de Alvim Siqueira
15:45 - 15:50	Perguntas
15:50 - 16:00	Comentários finais

Das 14:30 às 16:00

Atividade 22	Desfazendo mitos: qualidade não é burocracia! Coordenador: Alfredo José Mansur
MR	Auditório 6
14:30 - 14:45	Qualidade e a percepção do médico e do paciente Laura Schiesari
14:45 - 15:00	Governança clínica favorecendo o médico Fernando Ganem
15:00 - 15:15	Liderança: uma competência necessária a todo médico Ruy G. Bevilacqua
15:15 - 15:30	Qualidade e remuneração médica João Fernando Monteiro Ferreira
15:30 - 16:00	Discussão

Atividade 23	Dúvidas em anticoagulação na valvopatias Coordenador: Paulo de Lara Lavitola
MR	Auditório 7
14:30 - 14:45	Anticoagulação na fibrilação atrial valvar: a varfarina ainda reina soberana? Idelzuita Leandro Liporace
14:45 - 15:00	Prevenção de trombose de prótese e de acidente vascular encefálico isquêmico em pacientes pós-TAVI: antiagregantes ou anticoagulantes? Antonio Eduardo Pereira Pesaro
15:00 - 15:15	Anticoagulação da paciente grávida com prótese mecânica: quando manter a varfarina e quando e como fazer ponte com heparina? Milena Ribeiro Paixão
15:15 - 15:30	Intervenção cirúrgica em pacientes em uso de anticoagulantes orais: suspensão pré-operatória ou "ponte" com heparina? Paulo Manuel Pego Fernandes
15:30 - 16:00	Discussão

Das 14:30 às 16:00

Atividade 24	Peculiaridades da abordagem do paciente com cardiopatia prévia diagnosticado com câncer Coordenador: Roberto Kalil Filho
MR	Auditório 8
14:30 - 14:45	Na avaliação perioperatória de cirurgias oncológicas e não oncológicas Carolina Maria P. Domingues Carvalho e Silva
14:45 - 15:00	No tratamento da cardiopatia estrutural Henrique Barbosa Ribeiro
15:00 - 15:15	No tratamento da síndrome coronária aguda e crônica Cristina Salvadori Bittar
15:15 - 15:30	Na prevenção e tratamento do tromboembolismo venoso Ariane Vieira Scarlatelli Macedo
15:30 - 16:00	Discussão

Atividade 25	Síndrome coronária crônica Coordenador: Luis Alberto de Oliveira Dallan
MR	Auditório 9
14:30 - 14:45	Estudo ISCHEMIA: principais achados e controvérsias Omar Asdrubal Vilca Meija
14:45 - 15:00	ISCHEMIA e Diretrizes Americanas: como aplicar os resultados à prática clínica? Walter José Gomes
15:00 - 15:15	Diretriz Americana para tratamento da síndrome coronária crônica: o que mudou? Adriano Henrique Pereira Barbosa
15:15 - 15:30	Revascularização em pacientes com doença multiarterial e disfunção ventricular esquerda grave Mario Issa
15:30 - 16:00	Discussão

Das 14:30 às 16:00

Atividade 26	Insuficiência cardíaca: presente e futuro Coordenador: Manoel Fernandes Canesin
MR	Auditório 10
14:30 - 14:45	Interpretação crítica dos achados dos últimos estudos clínicos (desfechos combinados internação/morte CV)? Há espaço para redução do risco residual? Germano Emilio Conceição Souza
14:45 - 15:00	Como incorporar os avanços tecnológicos (inteligência artificial e ChatGPT) na bancada e na beira do leito? Flavio de Souza Brito
15:00 - 15:15	Tratamento medicamentoso da insuficiência cardíaca com fração de ejeção reduzida: metas baseadas em doses ou parâmetros clínicos (frequência cardíaca ou pressão arterial)? Edimar Alcides Bocchi Jr
15:15 - 15:30	Quais recursos eu disponho para monitorizar a congestão? Fabiana Goulart Marcondes Braga
15:30 - 16:00	Discussão

Atividade 27	Abordagem prática de pacientes com síndrome coronária aguda (SCA) em centros com serviço de hemodinâmica Coordenador: Edson Stefanini
MR	Auditório 11
14:30 - 14:45	Como estratificar SCA sem supradesnível do segmento ST? Elzo Thiago Brito Mattar
14:45 - 15:00	Tratar apenas a artéria culpada ou todas com lesão maior do que 70%? Fausto Feres
15:00 - 15:15	Qual o melhor esquema antitrombótico na SCA sem supradesnível do segmento ST? Roberto Andrés Gomez Douglas
15:15 - 15:30	Qual o melhor esquema antitrombótico na SCA com supradesnível do segmento ST? Remo Holanda de Mendonça Furtado
15:30 - 16:00	Discussão

Das 14:30 às 16:00

Atividade 28	Sessão de Casos Clínico 02 Insuficiência Cardíaca crônica
	Coordenador: Otávio Rizzi Coelho Filho Apresentadora: Adriana Aparecida Bau Debatedores: Antonio Carlos Pereira Barretto Múcio Tavares de Oliveira Junior
CC	Auditório 12

Atividade 29	Teste ergométrico: é hora do “Canto do Cisne” ou de redefinir seu papel na era moderna?
	Coordenador: Carlos Alberto Cyrillo Sellera
EA	Auditório 13
14:30 - 14:45	Ascensão, queda e renascimento do teste ergométrico no início do terceiro milênio Luiz Eduardo Mastrocola
14:45 - 14:50	Perguntas
14:50 - 15:05	Qual o valor de outras variáveis além da análise do segmento ST? William Azem Chalela
15:05 - 15:10	Perguntas
15:10 - 15:25	Contribuição prognóstica e terapêutica do teste ergométrico nas canalopatias Andrea Maria Gomes Marinho Falcão
15:25 - 15:30	Perguntas
15:30 - 15:45	Avaliação complementar ao teste ergométrico (índice tornozelo-braquial, oximetria, biomarcadores e exames laboratoriais): quando e por que indicar? Rodrigo Imada
15:45 - 15:50	Perguntas
15:50 - 16:00	Comentários finais

Das 14:30 às 16:00

Atividade 30	Meu paciente foi submetido à cirurgia de Jatene no período neonatal e agora... Coordenadora: Ieda Biscegli Jatene
MR	Auditório 14
14:30 - 14:45	Estou liberado para atividade física competitiva ou apenas recreativa? Patrícia Alves de Oliveira
14:45 - 15:00	Gravidez é possível? Walkiria Samuel Ávila
15:00 - 15:15	Tenho mais chance de ter problemas nas minhas artérias coronárias? Marcelo Biscegli Jatene
15:15 - 15:30	Nos exames de acompanhamento de rotina, a angiotomografia é necessária? Váleria de Melo Moreira
15:30 - 16:00	Discussão

PRPC	Prêmio Melhor Pesquisa Clínica - Prof. Dr. Luiz Veneré Decourt Banca: Jaime Paula Pessoa Linhares Filho José Augusto Soares Barretto Filho José Rocha Faria Neto Marcelo Heitor Vieira Assad Marianna Deway Andrade
Tema Livre	Auditório Temas Livres

Das 16:00 às 17:00

EP 02	Sessão de E - Pôsteres
Tema Livre	Área de E - Pôster Pavilhão
15:30 - 16:30	<p>Pesquisa Básica</p> <p>Cibele Larrosa Garzillo</p> <p>Henrique Tria Bianco</p> <p>Maria Cláudia Irigoyen</p>
	<p>Hipertensão arterial</p> <p>Adriano Meneghini</p> <p>João Vicente da Silveira</p>
	<p>Cardiopediatria</p> <p>Ana Cristina Sayuri Tanaka</p> <p>Beatriz Helena Sanchez Furlanetto</p> <p>Váleria de Melo Moreira</p>
	<p>Tecnologia e Inovação em Cardiologia</p>
	<p>Relato de Casos</p> <p>Abrão José Cury Jr</p> <p>Carla Janice Baister</p> <p>Fernando Augusto Alves da Costa</p> <p>Gustavo Buosi Vidotti</p> <p>João Carlos Moron Saes Braga</p> <p>João Manoel Theotonio dos Santos</p> <p>Renato Teixeira</p> <p>Tacianne Rolenberg Braga</p>

Das 16:30 às 18:00

Atividade 31	Achados eletrocardiográficos nas cardiomiopatias e sua relação com os métodos de imagem <i>Relationship between electrocardiographic abnormalities with imaging findings in patients with cardiomyopathies</i> Moderator: Carlos Alberto Pastore
Atividade Internacional	Auditório 01
16:30 - 16:45	Na amiloidose <i>In cardiac amyloidosis</i> Bruno Vaz Kerges Bueno
16:45 - 17:00	Na cardiomiopatia hipertrófica <i>In hypertrophic cardiomyopathy</i> Horacio Gomes Pereira Filho
17:00 - 17:15	Nas cardiomiopatias geneticamente determinadas <i>In genetically determined cardiomyopathies</i> Nelson Samesima
17:15 - 17:30	Qual a correlação entre as alterações do eletrocardiograma e as de imagem pela ressonância? <i>Is there any correlation between ECG abnormalities and MRI findings in patients with cardiomyopathies?</i> Enrique Alexander Berrios Barcenas
17:30 - 18:00	Discussão <i>Discussion</i>

Atividade 32	Tratamento de pacientes com extrassístoles no consultório Coordenador: João Aparecido Pimenta de Almeida
MR	Auditório 2
16:30 - 16:45	Há indicação de anticoagulação em pacientes com extrassístoles atriais e taquicardia atrial não sustentada frequentes? Francisco Carlos da Costa Darrieux
16:45 - 17:00	O que fazer quando surgem extrassístoles ventriculares e taquicardia ventricular não sustentada no teste de esforço? Argemiro Scatolini Neto
17:00 - 17:15	Tratamento medicamentoso de extrassístoles ventriculares: quando e como? Carlos Augusto Mauro
17:15 - 17:30	Como reconhecer condições favoráveis e indicar ablação por cateter Muhieddine Omar Chokr
17:30 - 18:00	Discussão

Das 16:30 às 18:00

Atividade 34	Segurança de níveis muito baixos de LDL-colesterol Coordenadora: Tânia Leme da Rocha Martinez
MR	Auditório 4
16:30 - 16:45	Bases fisiopatogênicas Fabiana Hanna Rached
16:45 - 16:50	Perguntas
16:50 - 17:05	Bases observacionais Francisco Antonio Helfenstein Fonseca
17:05 - 17:10	Perguntas
17:10 - 17:25	Dados de estudos clínicos randomizados Adriana Bertolami
17:25 - 17:30	Perguntas
17:30 - 17:45	Como manejar potenciais eventos adversos pelo uso de hipolipemiantes Renato Jorge Alves
17:45 - 17:50	Perguntas
17:50 - 18:00	Comentários finais

Atividade 35	Problemas comuns no manejo de portadores de dispositivos cardíacos eletrônicos implantáveis (DCEI) Coordenador: Guilherme Drummond Fenelon
MR	Auditório 5
16:30 - 16:45	Quando e como extrair cabos-eletrodos danificados em reoperações Roberto Costa
16:45 - 17:00	Principais funções diagnósticas e como otimizar dispositivo por reprogramação Fernando Mello Porto
17:00 - 17:15	Indicação e escolha do modo de estimulação (VVI, VDD, DDD) de marca-passos sem eletrodos Marcos Guilherme Martinelli Saccab
17:15 - 17:30	Quando o estudo eletrofisiológico é essencial para indicação e orientação terapêutica? Bruno Papelbaum
17:30 - 18:00	Discussão

Das 16:30 às 18:00

Atividade 36	Medicina do Estilo de Vida Coordenador: José Luis Aziz
MR	Auditório 6
16:30 - 16:45	A falta de adesão aos tratamentos: uma epidemia invisível Fernando Morita Fernandes da Silva
16:45 - 17:00	Relação médico-paciente: dicas para uma boa consulta Bruno Augusto Alcova Nogueira
17:00 - 17:15	Por que a prática regular de exercício físico é uma polipílula? Luciana Diniz Nagem Janot de Matos
17:15 - 17:30	Ciência comportamental para melhorar engajamento em saúde Marcelo Katz
17:30 - 18:00	Discussão

Atividade 37	Atualização em febre reumática: ainda relevante em 2024? Coordenador: Guilherme Sobreira Spina
MR	Auditório 7
16:30 - 16:45	Prevalência da valvopatia reumática no Brasil e critérios diagnósticos atuais de febre reumática aguda Roberto Tadeu Magro Kroll
16:45 - 17:00	Prevenção da febre reumática: primária, secundária e vacinação Ana Cristina Sayuri Tanaka
17:00 - 17:15	Profilaxia farmacológica e não-farmacológica da endocardite infecciosa Eduardo Adalberto Jaccoud
17:15 - 17:30	Principais achados ecocardiográficos em pacientes com suspeita de valvopatia reumática Valdir Ambrósio Moises
17:30 - 18:00	Discussão

Das 16:30 às 18:00

Atividade 38	Tempo de dupla antiagregação plaquetária (DAPT) na síndrome coronária aguda (SCA) Coordenador: José Carlos Nicolau
EA	Auditório 8
16:30 - 16:45	Qual o tempo padrão para DAPT? Líliá Nigro Maia
16:45 - 16:50	Perguntas
16:50 - 17:05	Quando reduzir o tempo de DAPT com segurança? Alexandre Abizaid
17:05 - 17:10	Perguntas
17:10 - 17:25	Quando prolongar o tempo de DAPT? Remo Holanda de Mendonça Furtado
17:25 - 17:30	Perguntas
17:30 - 17:45	O ácido acetilsalicílico está com "os dias contados" na intervenção coronária percutânea pós-SCA? Pedro Alves Lemos Neto
17:45 - 17:50	Perguntas
17:50 - 18:00	Comentários finais

Atividade 39	Temas recorrentes em síndrome coronária crônica: já temos a palavra final? Coordenador: Pedro Silvio Farsky
MR	Auditório 9
16:30 - 16:45	Isquemia silenciosa: ainda relevante? Miguel Antonio Moretti
16:45 - 17:00	Revascularização completa: sempre melhor? Vivian Lerner Amato
17:00 - 17:15	Uso de antiagregantes plaquetários em pacientes com aterosclerose coronária subclínica: benefício inequívoco? Nilson Tavares Poppi
17:15 - 17:30	Existe investigação específica para paciente com manifestação precoce de coronariopatia obstrutiva? Maurício de Nassau Machado
17:30 - 18:00	Discussão

Das 16:30 às 18:00

Atividade 40	Atualização em miocardiopatia hipertrófica Coordenador: Antonio Carlos Pereira Barretto
MR	Auditório 10
16:30 - 16:45	Reabilitação cardíaca e liberação para exercício físico são seguras? Pedro Velloso Schwartzmann
16:45 - 17:00	Tratamento farmacológico dispensa o tratamento Invasivo? Dirceu Rodrigues de Almeida
17:00 - 17:15	Quando e para quem indicar o tratamento Invasivo? Vagner Madrini Junior
17:15 - 17:30	Estratificação de risco e prevenção de morte súbita. Murillo de Oliveira Antunes
17:30 - 18:00	Discussão

Atividade 41	Hipertensão de difícil controle Coordenador: Bráulio Luna Filho
MR	Auditório 11
16:30 - 16:45	Hipertensão resistente ou refratária: sinônimos? José Fernando Vilela Martin
16:45 - 17:00	Sempre devemos investigar causas secundárias? Wilson Nadruz Junior
17:00 - 17:15	O desafio da adesão: métodos de avaliação e estratégias de melhoria Carlos Alberto Machado
17:15 - 17:30	Um quarto medicamento ou denervação renal? Celso Amodeo
17:30 - 18:00	Discussão

Das 16:30 às 18:00

Atividade 42	Sessão de Caso Clínico 03 Cardiometabólico Coordenador: Marcelo Arruda Nakazone Apresentadora: Natasha Casteli Grassi Debatedores: Ricardo Pavanello Marcio Hiroshi Miname
CC	Auditório 12

Atividade 43	Fibrilação atrial no muito idoso Coordenador: Izo Helber
MR	Auditório 13
16:30 - 16:45	Fibrilação atrial silenciosa e subclínica: qual o tratamento ideal? Roberto Alexandre Franken
16:45 - 17:00	Como tratar pacientes com fibrilação atrial após sangramentos graves? Carlos Costa Magalhães
17:00 - 17:15	Idosos com quedas frequentes: o que fazer com a anticoagulação? Newton Luiz Russi Callegari
17:15 - 17:30	Fibrilação atrial perioperatória em cirurgia não cardíaca: como conduzir? Mauricio Wajngarten
17:30 - 18:00	Discussão

Atividade 44	Sessão de Caso Clínico 04 Forame Oval Patente (FOP) Coordenadora: Ieda Bisgecli Jatene Apresentadora: Fátima Orellana Antezana Debatedoras: Patricia Figueiredo Elias Celia Maria Camelo Silva
CC	Auditório 14

Das 18:05 às 19:05

Atividade 45	Dilemas em cardiogeriatría Coordenador: Marcelo Eidi Ochiai Participantes: Claudia Felícia Gravina Ligia Lopes Balsalobre Trevizan Jairo Lins Borges Sílvia Carlos de Moraes Santos
CO	Auditório 1
18:05 - 19:05	<p>Roteiro: Paciente de 80 anos com antecedentes de acidente vascular encefálico isquêmico, hipertensão arterial, diabetes e estenose aórtica grave sintomática em avaliação pré-operatória para cirurgia eletiva de hiperplasia prostática importante. Como proceder?; Paciente de 91 anos, inde para atividades básicas da vida diária e parcialmente inde para atividades instrumentais da vida diária, tabagista, não faz uso de medicação, apresenta queixa de obstipação intestinal crônica, insônia e “desânimo acentuado”. Pressão arterial = 170x70mmHg, LDL-col = 180mg/dL, vitamina D = 19ng/mL, HbA1c = 7,2%. Você instituiria algum tratamento medicamentoso? Recomendaria vacinação?; Paciente octogenária com diagnóstico de Doença de Parkinson e hipertensão arterial vem em uso de levodopa e losartana associada à hidroclorotiazida. Refere que nas últimas duas noites, ao levantar-se para ir ao banheiro, apresentou queda sem perda de consciência. Apresenta história de incontinência urinária e por duas vezes “urinou na roupa” antes de conseguir chegar ao banheiro. Durante o exame físico apresentava pressão arterial de 170x90 mmHg (deitada), 150x80 mmHg (sentada) e três minutos após se levantar 110x60mmHg. Como conduzir o caso?: Há relação entre vacinação e prevenção cardiovascular?</p>
Atividade 46	Genética e arritmia Coordenador: Augusto Scalabrini Neto Participantes: Luciana Sacilotto Natalia Quintella Sangiorgi Olivetti Cristiano Faria Pisani Mirella Facin
CO	Auditório 2
18:05 - 19:05	<p>Roteiro: Síndrome do QT longo congênito; Cardiopatias arritmogênicas; Síndrome de Brugada; Síndrome de Steinert e outras doenças neuromusculares; Impacto do perfil genético das miocardiopatias para esclarecimento diagnóstico; Utilização da genética na intervenção terapêutica.</p>

Das 18:05 às 19:05

Atividade 47	<p>Dispositivos cardíacos eletrônicos implantáveis: o que o clínico precisa saber</p> <p>Coordenador: Silas dos Santos Galvão Filho</p> <p>Participantes: Cecília Monteiro Boya Barcellos Fernando Mello Porto Enrique Indalécio Pachón Mateos Bruno Pereira Valdigem Vicente Avila Neto Luiz Fernando Fagundes de Gouvea Filho</p>
CO	Auditório 3
18:05 - 19:05	<p>Roteiro: Deve-se afastar esportistas de alto rendimento?; Verdades e mitos sobre interferências eletromagnéticas; Quando e como desconfiar que a estimulação ventricular convencional está provocando prejuízo à função sistólica?; Existem diferentes opções de dispositivo para pacientes com insuficiência cardíaca?; Taquiarritmia silenciosa documentada pelo aparelho tem importância clínica?</p>

Atividade 48	<p>Homem de 62 anos, diabético tipo 2, IMC= 32kg/m2, triglicérides = 200 mg/dL, HDL-col = 38 mg/dL, LDL-col = 48 mg/dL, HbA1c = 7,5% e antecedente pessoal de infarto do miocárdio submetido à angioplastia da artéria coronária direita com sucesso há 2 anos. Atualmente assintomático. Como proceder?</p> <p>Coordenador: José Ernesto dos Santos</p> <p>Participantes: Bruno Mahler Miotto Ana Paula Marte Chacra Adriana Bertolami Desidério Favarato Ricardo Pavanello Hermes Toros Xavier</p>
CO	Auditório 4
18:05 - 19:05	<p>Roteiro: Qual a eficácia das modificações do estilo de vida?; Devemos reduzir os níveis de triglicérides associando fibratos?; Devemos reduzir triglicérides associando ômega-3?; Há espaço para a pioglitazona?; Devo utilizar um agonista de receptor de GLP-1 como primeira opção?; Em que momento devo usar inibidores de SGLT2 nesse paciente? Devo iniciar combinações logo na primeira consulta?; Há utilidade para a dosagem de ApoB nesse paciente? Qual o melhor parâmetro lipídico nesse paciente para acompanhamento e definição de estratégia terapêutica?</p>

Das 18:05 às 19:05

Atividade 49	<p>Assistência circulatória em pacientes com insuficiência cardíaca avançada</p> <p>Coordenador: Paulo Manuel Pego Fernandes</p> <p>Participantes: Fabio Antonio Gaiotto Elias Knobel Gustavo Calado de Aguiar Ribeiro Stevan Krieger Martins Silvia Moreira Ayub Ferreira</p>
CO	Auditório 5
18:05 - 19:05	Roteiro: Indicações, Contraindicações, Duração, Custos, Cuidados
Atividade 50	<p>Papel dos métodos diagnósticos não invasivos em situações clínicas desafiadoras</p> <p>Coordenador: Luis Henrique Wolff Gowdak</p> <p>Participantes: Marcos Valério de Coimbra Resende Marcelo Luiz Campos Vieira Carlos Alberto Buchpiguel Paola Emanuela Poggio Smanio Fernando Augusto Alves da Costa</p>
CO	Auditório 6
18:05 - 19:05	<p>Roteiro: Dor torácica em paciente com origem anômala de artéria coronária: como acompanhar de forma não invasiva?; Arritmia complexa e distúrbio de condução esforço-induzidos: papel dos métodos diagnósticos; Painéis genéticos em cardiologia. Quando indicar?; Piora da função do ventrículo esquerdo de causa indeterminada: valor dos métodos diagnósticos não invasivos; Dor torácica no puerpério: como investigar?; Métodos diagnósticos não-invasivos na indicação de ressincronizador; Esportista assintomático com mudança do padrão do ECG em teste ergométrico: preciso pedir cine?; Obstrução moderada em artéria coronária pela angiotomografia em paciente jovem assintomático e com hipercolesterolemia familiar. Liberar para atividade física? Papel dos métodos não invasivos.; Dispneia súbita: como investigar em jovens? E em idosos?; Angina instável é sempre igual a encaminhamento para coronariografia?</p>
Atividade 51	<p>Cardiologia do Esporte</p> <p>Coordenador: Rodrigo Otavio Bougleux Alo</p> <p>Participantes: Ricardo Contesini Francisco Bruno Bassaneze Daniel Fernando Pellegrino dos Santos Clea Simone Sabino de S. Colombo</p>
CO	Auditório 7
18:05 - 19:05	<p>Roteiro: Liberação para o esporte em condições extremas: mergulho e altitude.; Arritmia ventricular em coração normal.; Liberação esportiva após síndrome coronariana aguda.; Anabolizantes e energéticos.; Qual a avaliação ideal para o atleta master?</p>

Das 18:05 às 19:05

Atividade 52	<p>Como aplicar a espiritualidade na prática clínica hospitalar e ambulatorial? Evidências científicas e diretrizes</p> <p>Coordenador: Álvaro Avezum</p> <p>Participantes: Carla Janice Baister Lantieri Suzana G. P. Avezum</p>
CO	Auditório 8
18:05 - 19:05	Roteiro: Conceito: o que é e o que não é; Anamnese em espiritualidade; Investigando espiritualidade como fator protetor em doença cardiovascular; Questionários sobre Espiritualidade, gratidão, propósito e satisfação com a vida, disposição ao perdão, compaixão, etc, podem ser aplicados?; O que fazer após avaliação por meio de questionários? Ex. “não consigo perdoar”, “não tenho propósito de vida”: qual o próximo passo?
Atividade 53	<p>Uso de substâncias ilícitas e risco cardíaco</p> <p>Coordenadora: Jaqueline Ribeiro Scholz</p> <p>Participantes: Alexandre de Matos Soeiro Bruno Biselli Otávio Rizzi Coelho Filho Felipe Gallego Lima Francis Ribeiro de Souza</p>
CO	Auditório 9
18:05 - 19:05	Roteiro: O dano cardíaco associado ao uso de cocaína e crack se resume ao infarto agudo do miocárdio?; Maconha e coração: um território inexplorado; Efeitos cardíacos e não cardíacos dos opioides; Metanfetaminas, ecstasy: efeitos cardíacos e psicológicos; Anabolizantes e coração
Atividade 54	<p>Uso da imagem na indicação do tratamento das cardiopatias estruturais</p> <p>Coordenador: Henry Abensur</p>
MR	Auditório 10
18:05 - 18:20	Reparo transcater borda a borda da valva mitral Claudio Henrique Fischer
18:20 - 18:35	Implante transcater de válvula aórtica David Costa de Souza Le Bihan
18:35 - 18:50	Vazamento periprotético Rodrigo Bellio de Mattos Barreto
18:50 - 19:05	Fechamento de forame oval patente: sempre após o primeiro evento isquêmico? Jairo A Pinheiro Jr

Das 18:05 às 19:05

<p>Atividade 55</p>	<p>Medicações adjuvantes no tratamento da síndrome coronária aguda Coordenador: Mauricio de Nassau Machado Participante: Ari Timerman José Carlos Nicolau Cesar Augusto Pereira Jardim Enilton Sergio Tabosa do Egito Cesar Caporrino Nina Novaes Azevedo</p>
<p>CO</p>	<p>Auditório 11</p>
<p>18:05 - 19:05</p>	<p>Roteiro: Qual o melhor esquema antiplaquetário?; Quando introduzir IECA/BRA?; Quando introduzir beta-bloqueador?; Quando introduzir antagonista do receptor mineralocorticóide?; Existe espaço para o uso de antagonistas dos receptores de angiotensina / inibidores de neprilisina?; Qual o melhor esquema hipolipemiante?; Colchicina na prescrição de alta hospitalar?</p>
<p>Atividade 56</p>	<p>Sessão de Caso Clínico 05 Insuficiência cardíaca aguda Coordenador: Pedro Velloso Schwartzmann Apresentadora: Ana Paula Otaviano Debatedores: Livia Melro Luciano Moreira Baracioli Sandrigo Mangini</p>
<p>CC</p>	<p>Auditório 12</p>
<p>Atividade 57</p>	<p>Mulheres na liderança da Cardiologia: pilares assistencial, acadêmico, científico e associativo Coordenadoras: Salete Aparecida da Ponte Nacif Maria Cristina de Oliveira Izar Participante: Fernanda Marciano Consolim Colombo Ieda Biscegli Jatene Lilia Nigro Maia Adriana Costa Moreira Jeane Mike Tsutsui Meliza Goi Roscani</p>
<p>CO</p>	<p>Auditório 13</p>
<p>18:05 - 19:05</p>	<p>Roteiro: Por que as mulheres são sub-representadas nos estudos clínicos?; Mulheres cardiologistas diagnosticam mais doença cardiovascular nas mulheres?; Maior participação da mulher na vida associativa: onde estamos?; Mulheres pesquisadoras: como incentivá-las?; Mulheres na intervenção: o desafio da formação em cardiologia intervencionista e cirurgia cardiovascular; Mulher na Universidade</p>

Das 18:05 às 19:05

Atividade 58	Cuidados paliativos de forma objetiva para o cotidiano do cardiologista Coordenador: Rodrigo Santos
MR	Auditório 14
18:05 - 18:15	Evidências atuais que justificam a necessidade de cuidados paliativos na cardiologia. Ricardo Tavares de Carvalho
18:15 - 18:25	Cuidados paliativos no consultório: introdução do tema e construção de diretivas Isabela Bordim
18:25 - 18:35	“Cuidado paliativo proporcional” ou “exclusivo”: isso existe? Daniel Batacini Dei Santi
18:35 - 18:45	Como lidar com a família que quer que seja feito tudo? Maria Teresa Cabrera Castillo
18:45 - 19:05	Discussão

Das 09:00 às 10:30

Atividade 60	Fibrilação atrial: uma visão intervencionista Coordenador: Mauricio Ibraim Scanavacca
EA	Auditório 2
09:00 - 09:15	Benefícios da indicação precoce da ablação Marcio Jansen de Oliveira Figueiredo
09:15 - 09:20	Perguntas
09:20 - 09:35	Crioablação por balão como primeira indicação de ablação Guilherme Drummond Fenelon
09:35 - 09:40	Perguntas
09:40 - 09:55	Impacto da evolução tecnológica nos resultados da ablação Carina Abigail Hardy
09:55 - 10:00	Perguntas
10:00 - 10:15	Indicações e resultados atuais dos oclusores do apêndice atrial esquerdo José Tarcísio Medeiros Vasconcelos
10:15 - 10:20	Perguntas
10:20 - 10:30	Comentários finais

Atividade 61	Avanços na Doença Aterosclerótica <i>Advances in atherosclerotic cardiovascular disease</i> Moderator: Francisco Antonio Helfenstein Fonseca
Atividade Internacional	Auditório 3
09:00 - 09:20	Novas estratégias na prevenção secundária da aterosclerose <i>New strategies for secondary prevention in atherosclerotic disease</i> Raul Dias dos Santos Filho
09:20 - 09:40	Avaliação não invasiva da aterosclerose coronária <i>Non-invasive assessment of coronary atherosclerosis</i> Marcio Sommer Bittencourt
09:40 - 10:00	Prevenção secundária da aterosclerose no mundo real <i>Secondary prevention in atherosclerotic disease in the real world</i> Pedro Gabriel Melo de Barros e Silva
10:00 - 10:30	Discussão <i>Discussion</i>

Das 09:00 às 10:30

Atividade 62	Risco residual na doença aterotrombótica: novos alvos terapêuticos em prevenção secundária Coordenador: Antonio Carlos Palandri Chagas
EA	Auditório 4
09:00 - 09:15	Obesidade Otávio Rizzi Coelho
09:15 - 09:20	Perguntas
09:20 - 09:35	Inflamação Marcio Hiroshi Miname
09:35 - 09:40	Perguntas
09:40 - 09:55	Lipoproteína (a) Daniel Branco de Araújo
09:55 - 10:00	Perguntas
10:00 - 10:15	Risco trombótico Roberto Rocha Correa Veiga Giraldez
10:15 - 10:20	Perguntas
10:20 - 10:30	Comentários finais

Atividade 63	Doença da aorta torácica Coordenador: Walter José Gomes
MR	Auditório 5
09:00 - 09:15	Atualização das Diretrizes: o que mudou? João Carlos Ferreira Leal
09:15 - 09:30	Tratamento cirúrgico do aneurisma da aorta torácica: opções técnicas e resultados Ricardo Ribeiro Dias
09:30 - 09:45	Opções cirúrgicas e resultados na dissecação de aorta tipo A Stevan Krieger Martins
09:45 - 10:00	Dissecação de aorta tipo B: quando intervir? Cledicyon Eloy da Costa
10:00 - 10:30	Discussão

Das 09:00 às 10:30

Atividade 64	Embolia pulmonar: do agudo ao crônico Coordenador: Antonio Claudio do Amaral Baruzzi
MR	Auditório 6
09:00 - 09:15	Todo paciente com embolia pulmonar precisa ser hospitalizado? Bernardo Noya Alves de Abreu
09:15 - 09:30	Embolia de pulmão em pacientes com câncer: da prevenção ao tratamento. Brunna Pileggi Azevedo Sampaio
09:30 - 09:45	Quando devemos pensar em trombólise ou tratamento por cateter no tromboembolismo pulmonar agudo? Walter Emanuel Magalhães Rocha
09:45 - 10:00	Tromboembolismo pulmonar crônico com hipertensão pulmonar: tem cura? Carlos Viana Poyares Jardim
10:00 - 10:30	Discussão

Atividade 65	Entre o tratamento transcaterter ou cirúrgico, qual a melhor opção para meu paciente com: Coordenador: Alberto Takeshi Kiyose
MR	Auditório 7
09:00 - 09:15	Estenose aórtica de baixo risco Vitor Emer Egypto Rosa
09:15 - 09:30	Estenose mitral degenerativa Fabio Sândoli de Brito Junior
09:30 - 09:45	Insuficiência mitral secundária sintomática João Ricardo Cordeiro Fernandes
09:45 - 10:00	Disfunção de bioprótese mitral Roney Orismar Sampaio
10:00 - 10:30	Discussão

Das 09:00 às 10:30

Atividade 66	Dormir bem, o coração agradece Coordenador: Jorge Zarur Neto
EA	Auditório 8
09:00 - 09:15	Distúrbios do sono e risco cardiovascular Luciano Ferreira Drager
09:15 - 09:20	Perguntas
09:20 - 09:35	Apneia do sono e arritmias cardíacas Esteban Wisnivesky Rocca Rivarola
09:35 - 09:40	Perguntas
09:40 - 09:55	Distúrbios do sono e doença arterial coronária Paulo Roberto Nogueira
09:55 - 10:00	Perguntas
10:00 - 10:15	Distúrbios do sono e insuficiência cardíaca Flavio de Souza Brito
10:15 - 10:20	Perguntas
10:20 - 10:30	Comentários finais

Atividade 67	Avanços diagnósticos na síndrome coronária crônica Coordenador: Carlos Gun
MR	Auditório 9
09:00 - 09:15	Aplicação da inteligência artificial na leitura do ECG de repouso na predição e localização de doença coronária obstrutiva Pedro Henrique Duccini Mendes Trindade
09:15 - 09:30	Imagem molecular quantitativa: medicina de precisão na avaliação de pacientes com angina do peito Rafael Willaim Lopes
09:30 - 09:45	Novos protocolos de ressonância cardíaca para diagnóstico de isquemia epicárdica e microvascular Ibraim Masciarelli Francisco Pinto
09:45 - 10:00	Muito além do escore de Cálcio: tecido adiposo epicárdico, caracterização de placa e realce tardio pela angiotomografia de coronárias Ibraim Masciarelli Francisco Pinto
10:00 - 10:30	Discussão

Das 09:00 às 10:30

Atividade 68	Atualização no tratamento da insuficiência cardíaca com fração de ejeção reduzida (ICFER) Coordenador: Múcio Tavares de Oliveira Junior
EA	Auditório 10
09:00 - 09:15	Como iniciar o tratamento farmacológico e como otimizá-lo? Dirceu Rodrigues de Almeida
09:15 - 09:20	Perguntas
09:20 - 09:35	Devemos tratar a deficiência de ferro? Carolina Casadei dos Santos
09:35 - 09:40	Perguntas
09:40 - 09:55	Ainda há espaço para ivabradina, digoxina, hidralazina + nitrato? Paulo Roberto Chizzola
09:55 - 10:00	Perguntas
10:00 - 10:15	Reversão do remodelamento cardíaco: realidade ou ficção? Silvia Moreira Ayub Ferreira
10:15 - 10:20	Perguntas
10:20 - 10:30	Comentários finais

Atividade 69	Abordagem da síndrome coronária aguda (SCA) em subgrupos especiais Coordenador: Gilmar Valdir Greque
EA	Auditório 11
09:00 - 09:15	Cuidados específicos no paciente com disfunção renal crônica Luciano Moreira Baracioli
09:15 - 09:20	Perguntas
09:20 - 09:35	O paciente diabético: tratamento padrão, impacto prognóstico diferente? Andrei Carvalho Sposito
09:35 - 09:40	Perguntas
09:40 - 09:55	Cuidados especiais no paciente muito idoso: "menos é mais"? Mauricio Wajngarten
09:55 - 10:00	Perguntas
10:00 - 10:15	Preocupações adicionais com o paciente oncológico Isabela Bispo Santos da Silva Costa
10:15 - 10:20	Perguntas
10:20 - 10:30	Comentários finais

Das 09:00 às 10:30

Atividade 70	Sessão de Caso Clínico 06 Doença arterial coronária Coordenador: Luiz Antônio Machado César Apresentador: Caio Menezes Machado de Mendonça Debatedores: Edson Stefanini Vivian Lerner Amato José Antonio F. Ramires Renato Teixeira
	CC Auditório 12

Atividade 71	Limites de intervenção no idoso frágil Coordenador: Carlos Costa Magalhães
MR	Auditório 13
09:00 - 09:15	Como caracterizar o idoso frágil? Alberto Frisoli Júnior
09:15 - 09:30	Síndrome coronária aguda com supradesnívelamento do segmento ST Amit Nussbacher
09:30 - 09:45	Insuficiência cardíaca estágio D Marcelo Eidi Ochiai
09:45 - 10:00	Estenose aórtica grave sintomática Izo Helber
10:00 - 10:30	Discussão

Atividade 72	Alterações nas vias de saída do ventrículo direito e ventrículo esquerdo: condições desafiadores nas cardiopatias congênitas Coordenadora: Ana Paula Damiano
MR	Auditório 14
09:00 - 09:15	No pós-operatório da tetralogia de Fallot, a insuficiência valvar pulmonar nativa tem critérios definidos para reintervenção cirúrgica. E no futuro próximo, será possível implante valvar percutâneo? Carlos Augusto Cardoso Pedra
09:15 - 09:30	Na estenose valvar aórtica, a cirurgia de Ross é opção em todos os casos? Beatriz Helena Sanchez Furlanetto
09:30 - 09:45	Há indicação de ressonância magnética do coração na estenose valvar aórtica com ventrículo esquerdo borderline ? Walther Yoshiharu Ishikawa
09:45 - 10:00	Há necessidade de acompanhamento com Holter no pós-operatório de tetralogia de Fallot? Enrique Indalécio Pachón Mateos
10:00 - 10:30	Discussão

Das 10:30 às 11:30

EP 03	Sessão de E - Pôsteres
Tema Livre	Área de E - Pôster Pavilhão
10:30 - 11:30	Cirurgia Cardiovascular Diego Felipe Gaia dos Santos Elinthon Tavares Veronese Omar Asdrubal Vilca Meija Cledicyon Eloy da Costa
	Síndrome Coronariana Aguda Gilmar Valdir Greque Bruno Mahler Mioto Wallace de Souza Pimentel Pedro Ivo de Marqui Moraes
	Cardiologia Intervencionista Breno Oliveira Almeida José Mariani Jr Henrique Barbosa Ribeiro Fernando Stucchi Devito
	Métodos Diagnósticos por Imagem Heron Rhydan Saad Rached Rogerio Krakauer
	Relato de Casos Pedro Macedo Esmeraldo Barbosa Fernando Hideki Assakawa Fernando Morita Fernandes da Silva Mauricio de Nassau Machado Leonardo Pinto de Carvalho

PRJI	Prêmio Jovem Investigador - Prof. Dr. Josef Feher
	Banca: Jaime Paula Pessoa Linhares Filho José Augusto Soares Barretto Filho José Rocha Faria Neto Marcelo Heitor Vieira Assad Marianna Deway Andrade
Tema Livre	Auditório Temas Livres

Das 11:00 às 12:30

Atividade 73	Intervenção Transcateter na Valvas Mitral e Tricúspide Coordenador: José Armando Mangione
MR	Auditório 1
11:00 - 11:15	Reparo Mitral Percutâneo com cliques. Onde estamos? Leonardo de Freitas Campos Guimarães
11:15 - 11:30	Valve-in-Valve Mitral: Estado da Arte Dimytri Alexandre de Alvim Siqueira
11:30 - 11:45	Troca valvar mitral transcateter. Estado atual e perspectivas futuras. Fabio Sândoli de Brito Junior
11:45 - 12:00	Intervenção transcateter na Valva Tricúspide. Não mais a valva esquecida. Adriano Mendes Caixeta
12:00 - 12:30	Discussão

Das 11:00 às 12:30

Atividade 74	Os estudos que mais vão impactar a sua prática clínica em 2024: cardiometabolismo e síndrome coronária crônica Coordenadora: Fabiana Goulart Marcondes Braga
Trials	Auditório 2
11:00 - 11:15	Estudo 1 - Aegis 2: apolipoprotein A-I após infarto agudo do miocárdio Viviane Zorzanelli Rocha
11:15 - 11:20	Comentário do Estudo Aegis: muda a sua prática ou não? Raul Dias dos Santos Filho
11:20 - 11:35	Estudo 2 - Step HF: semaglutida na insuficiência cardíaca com fração de ejeção preservada em paciente obeso Carolina Casadei dos Santos
11:35 - 11:40	Comentário do Estudo Step HF: muda a sua prática ou não? Germano Emilio Conceição Souza
11:40 - 11:55	Estudo 3 - Select: semaglutida para prevenção cardiovascular secundária em paciente sem diabetes e com índice de massa corpórea elevada Luciano Ferreira Drager
11:55 - 12:00	Comentário do Estudo Select: muda a sua prática ou não? Álvaro Avezum
12:00 - 12:15	Estudo 4 - Orbita-2: intervenção coronária percutânea para controle da angina Ricardo Alves da Costa
12:15 - 12:20	Comentário do Estudo Orbita-2: muda a sua prática ou não? Eduardo Gomes Lima
12:20 - 12:30	Comentários finais

Das 11:00 às 12:30

Atividade 76	Abordagem terapêutica da hipertrigliceridemia em diferentes níveis Coordenadora: Ana Paula Marte Chacra
MR	Auditório 4
11:00 - 11:15	Fibrato na hipertrigliceridemia leve a moderada (< 500 mg/dL) Henrique Tria Bianco
11:15 - 11:30	Ômega-3 na hipertrigliceridemia leve a moderada (< 500 mg/dL) Fernando Henpin Yue Cesena
11:30 - 11:45	Anti-diabéticos na hipertrigliceridemia leve a moderada (< 500 mg/dL) José Francisco Kerr Saraiva
11:45 - 12:00	Opções terapêuticas na hipertrigliceridemia grave Maria Cristina de Oliveira Izar
12:00 - 12:30	Discussão

Atividade 77	Endocardite infecciosa Coordenador: Renato Tambellini Arnoni
MR	Auditório 5
11:00 - 11:15	Atualização das Diretrizes: O que mudou? João Ricardo Cordeiro Fernandes
11:15 - 11:30	Diagnóstico e opções de tratamento clínico Auristela Isabel de Oliveira Ramos
11:30 - 11:45	Tratamento cirúrgico: opções técnicas e resultados Carlos Manuel de Almeida Brandão
11:45 - 12:00	Endocardite infecciosa em válvulas transcáteter: ocorrência e o que mudou em relação às próteses convencionais? Diego Felipe Gaia dos Santos
12:00 - 12:30	Discussão

Das 11:00 às 12:30

Atividade 78	Doença cardiovascular na mulher: uma visão contemporânea Coordenadora: Elizabeth Regina Giunco Alexandre
MR	Auditório 6
11:00 - 11:15	Dor torácica no puerpério: papel do ecocardiograma de estresse Wilson Mathias Junior
11:15 - 11:30	Como investigar pelas técnicas de medicina nuclear paciente com suspeita de isquemia na ausência de doença obstrutiva? José Soares Junior
11:30 - 11:45	O que a ressonância magnética cardíaca pode acrescentar na investigação de paciente com angina e coronárias normais? Marly Maria Uellendahl Lopes
11:45 - 12:00	Como investigar de forma invasiva paciente com infarto do miocárdio e doença coronária não obstrutiva? Rafaela Penalva
12:00 - 12:30	Discussão

Atividade 79	Dilemas em valvopatias Coordenador: José Roberto Matos de Souza
MR	Auditório 7
11:00 - 11:15	Tratamento da estenose aórtica de baixo fluxo e baixo gradiente com e sem disfunção ventricular esquerda: importância da análise da reserva contrátil para tomada de decisão Fernanda Castiglioni Tessari
11:15 - 11:30	Estenose mitral calcífica do idoso: quando e como intervir? Antonio Sergio de Santis Andrade Lopes
11:30 - 11:45	Disfunção de bioprótese: "valve-in-valve" ou reoperação Antonio Carlos Bacelar Nunes Filho
11:45 - 12:00	Insuficiência aórtica com disfunção ventricular grave: avaliação diagnóstica e determinantes prognósticos no longo prazo Tarso Augusto Duenhas Accorsi
12:00 - 12:30	Discussão

Das 11:00 às 12:30

Atividade 80	Hormônios e coração Coordenador: Elzo Thiago Brito Mattar
EA	Auditório 8
11:00 - 11:15	Endocrinologia cardíaca: hormônios derivados do coração em condições normais e patológicas Pedro Velloso Schwartzmann
11:15 - 11:20	Perguntas
11:20 - 11:35	Paciente com prescrição de terapia de reposição hormonal pelo ginecologista: quando o cardiologista deve contra-indicar ou interferir? Francisco Akira Malta Cardozo
11:35 - 11:40	Perguntas
11:40 - 11:55	Testosterona e risco cardiovascular Maria Janieire de Nazaré Nunes Alves
11:55 - 12:00	Perguntas
12:00 - 12:15	Hormônios tireoidianos e doenças cardiovasculares Luiz Antônio Raio Granja
12:15 - 12:20	Perguntas
12:20 - 12:30	Comentários finais

Atividade 81	Revascularização miocárdica no paciente estável Coordenador: Ari Timerman
MR	Auditório 9
11:00 - 11:15	Indicação de revascularização para controle de sintomas: como definir "falha" do tratamento clínico? Ricardo Pavanello
11:15 - 11:30	Indicação de revascularização para redução do risco de eventos: qual o melhor preditor de risco? Gustavo Calado de Aguiar Ribeiro
11:30 - 11:45	Pacientes elegíveis tanto para intervenção coronária percutânea quanto para cirurgia de revascularização miocárdica: e agora? Pedro Silvio Farsky
11:45 - 12:00	Seguimento de pacientes pós-intervenção: testes funcionais ou anatômicos? Ou apenas seguimento clínico? Miguel Antonio Moretti
12:00 - 12:30	Discussão

Das 11:00 às 12:30

Atividade 82	Atualização no tratamento da insuficiência cardíaca com fração de ejeção preservada (ICFEP) Coordenador: Edimar Alcides Bocchi Jr
EA	Auditório 10
11:00 - 11:15	Aplicando os novos algoritmos diagnósticos na prática clínica Otávio Rizzi Coelho Filho
11:15 - 11:20	Perguntas
11:20 - 11:35	Quais as opções farmacológicas no controle da congestão, da pressão arterial e da frequência cardíaca? Existem metas? Dirceu Rodrigues de Almeida
11:35 - 11:40	Perguntas
11:40 - 11:55	O impacto clínico dos inibidores de SGLT2 Paulo Vinícius Ramos Souza
11:55 - 12:00	Perguntas
12:00 - 12:15	Quais os benefícios do tratamento da obesidade e o estímulo à atividade física? André Dabarian
12:15 - 12:20	Perguntas
12:20 - 12:30	Comentários finais

Atividade 83	Abordagem prática de pacientes com síndrome coronária aguda (SCA) em centros sem serviço de hemodinâmica Coordenador: Leopoldo Soares Piegas
MR	Auditório 11
11:00 - 11:15	Como estratificar SCA sem supradesnível do segmento ST? Carlos Gun
11:15 - 11:30	Como estratificar SCA com supradesnível do segmento ST após fibrinólise? Paulo Rogério Soares
11:30 - 11:45	Qual o melhor esquema antitrombótico na SCA sem supradesnível do segmento ST? Gilmar Valdir Greque
11:45 - 12:00	Qual o melhor esquema antitrombótico na SCA com supradesnível do segmento ST? Roberto Rocha Correa Veiga Giraldez
12:00 - 12:30	Discussão

Das 11:00 às 12:30

Atividade 84	Sessão de Caso Clínico 07 Arritmia
	Coordenador: Silas dos Santos Galvão Filho Debatedores: Guilherme Drummond Fenelon Ângelo Amato Vincenzo de Paola Tan Chen Wu
CC	Auditório 12

Atividade 85	Cardiologia do Esporte no dia a dia do consultório
	Coordenador: Sérgio Luiz Polydoro
MR	Auditório 13
11:00 - 11:15	Peculiaridades do eletrocardiograma no atleta: o que verdadeiramente importa? Leandro Santini Echenique
11:15 - 11:30	Atleta com fibrilação atrial: como conduzir ? Clea Simone Sabino de S. Colombo
11:30 - 11:45	Síndrome coronária crônica e esporte: desafios para liberação Rodrigo Otavio Bougleux Alo
11:45 - 12:00	Ectasia de aorta e liberação esportiva: existem limites de segurança? Felipe Lopes Malafaia
12:00 - 12:30	Discussão

Das 11:00 às 12:30

Atividade 86	Hipertensão arterial pulmonar Coordenador: Flavia Cristina Navarro
MR	Auditório 14
11:00 - 11:15	Desafios diagnósticos Heloisa Khader
11:15 - 11:20	Perguntas
11:20 - 11:35	Hipertensão pulmonar e cardiopatia congênita no adulto Flavia Cristina Navarro
11:35 - 11:40	Perguntas
11:40 - 11:55	Estratificação de risco: quais parâmetros devem ser avaliados? Ana Maria Thomaz
11:55 - 12:00	Perguntas
12:00 - 12:15	Tratamento clínico e perspectivas Rogerio Souza
12:15 - 12:20	Perguntas
12:20 - 12:30	Comentários finais

Das 12:35 às 14:25

Atividade 87	Simpósio Multidisciplinar Transplante cardíaco: da indicação a reabilitação
Simpósio	Auditório 3
12:35 - 12:40	Abertura do Simpósio Miguel Antonio Moretti
12:40 - 12:50	Médico clínico - Transplante como terapêutica da insuficiência cardíaca Germano Emilio Conceição Souza
12:50 - 13:00	Serviço Social - Avaliação social e os critérios para inclusão na fila. Ana Lucia da Silva Ribeiro
13:00 - 13:10	Psicologia - A importância da avaliação psicológica na fase pré-transplante Patrícia Perniciotti
13:10 - 13:20	Odontologia - Impacto negativo das infecções odontogênicas no transplante. Zenon Ribeiro Castelo Branco
13:20 - 13:30	Nutrição - Principais aspectos nutricionais no pré e pós-transplante. Camila Cristina da Silva Santos
13:30 - 13:40	Enfermagem - Cuidado de enfermagem ambulatorial no processo do transplante: da espera pelo órgão à realidade de uma nova vida Rafaela Batista dos Santos Pedrosa
13:40 - 13:50	Fisioterapia - Da preparação à superação: A jornada da reabilitação pré e pós-transplante pela ótica fisioterapêutica Caroline Bublitz
13:50 - 14:00	Farmácia - Manejo de medicamentos após o transplante - o que eu preciso saber? Regina Queiroz Machtura
14:00 - 14:10	Educação Física - Reabilitação pós-transplante ? da fase hospitalar a fase ambulatorial. Daniela Regina Agostinho
14:10 - 14:20	Médico Cirurgião - Principais aspectos cirúrgicos que impactam na evolução pós-transplante. Fabio Antonio Gaiotto
14:20 - 14:25	Encerramento

Das 12:50 às 14:20

Atividade 88	SBLC na SOCESP - Jornada Acadêmica Vice-presidente Sociedade Brasileira das Ligas de Cardiologi: João Pedro de Simone Melo de Toledo Ungaro Presidente Sociedade Brasileira das Ligas de Cardiologia: Julia Pedreiro Bertasso
Jornada Acadêmica	Auditório 6
12:50 - 13:20	Caso Clínico 01 - Hipertensão Moderador: Elzo Thiago Brito Mattar Apresentador: João Pedro de Simone Melo de Toledo Ungaro Debatedores: João Carlos Antunes Laura Cecilia Fernandes Silva Oswaldo Passarelli Junior
13:20 - 13:50	Caso Clínico 02 - Aterosclerose e fatores de risco Moderador: Aloisio Marchi da Rocha Apresentadora: Bianca Debatedores: Verena Voget Sophia Arruda Elaine dos Reis Coutinho
13:50 - 14:20	Caso Clínico 03 - Insuficiência cardíaca Moderador: Aloisio Marchi da Rocha Apresentador: Leonardo Paes Debatedores: Julia Pedreiro Bertasso Pamella Ribeiro Luana Monferdini

Das 14:30 às 16:00

Atividade 89	<p>Imagem avançada em doença cardíaca infiltrativa: explorando a fisiopatologia como guia terapêutico</p> <p><i>Advanced Imaging in Infiltrative Heart Disease: Exploring Pathophysiology for Guided Therapeutic Intervention</i></p> <p>Moderator: Felix José Alvarez Ramires</p>
Atividade Internacional	Auditório 3
14:35 - 14:50	<p>Cardiomiopatia infiltrativa: perspectivas clínicas e desafios</p> <p><i>Infiltrative Cardiomyopathy: Clinical Perspectives and Challenges</i></p> <p>Fabio Fernandes</p>
14:50 - 15:05	<p>Ecocardiografia: além do convencional</p> <p><i>Echocardiography in Infiltrative Heart Disease: Exploring Beyond the Conventional</i></p> <p>Marcelo Luiz Campos Vieira</p>
15:05 - 15:20	<p>Papel da tomografia computadorizada cardíaca</p> <p><i>The Role of Cardiac Computed Tomography in the Assessment of Infiltrative Heart Disease</i></p> <p>Marcio Sommer Bittencourt</p>
15:20 - 15:35	<p>Medicina nuclear na: aplicações atuais e perspectivas</p> <p><i>Radionuclide Imaging in Infiltrative Heart Disease: Contemporary Applications and Future Perspectives</i></p> <p>Robert J Gropler</p>
15:35 - 15:50	<p>Ressonância cardíaca tecidual</p> <p><i>CMR Tissue Characterization in Infiltrative Heart Disease.</i></p> <p>Otávio Rizzi Coelho Filho</p>
15:50 - 16:00	<p>Discussão</p> <p><i>Discussion</i></p>

Das 14:30 às 16:00

Atividade 90	Estratificação de risco e prevenção de morte súbita em pacientes com miocardiopatias Coordenador: Cláudio Cireza
MR	Auditório 2
14:30 - 14:45	Miocardiopatia isquêmica Bruno Pereira Valdigem
14:45 - 15:00	Miocardiopatia hipertrófica Murillo de Oliveira Antunes
15:00 - 15:15	Miocardiopatias infiltrativas Tan Chen Wu
15:15 - 15:30	Miocardiopatia Chagásica Martino Martinelli Filho
15:30 - 16:00	Discussão

Atividade 92	Atuação do cardiologista na doença aterosclerótica extracoronária Coordenador: Bruno Caramelli
MR	Auditório 4
14:30 - 14:45	Aneurisma de aorta abdominal: qual a abordagem adequada para rastreio populacional? Fernando Henpin Yue Cesena
14:45 - 15:00	Doença carotídea assintomática, há benefício da intervenção? SIM! Erasm Simão da Silva
15:00 - 15:15	Doença carotídea assintomática, há benefício da intervenção? NÃO! Francisco Akira Malta Cardozo
15:15 - 15:30	Avaliação pré-operatória de revascularização dos membros inferiores: sempre uma situação de alto risco de complicação cardíaca? Salete Aparecida da Ponte Nacif
15:30 - 16:00	Discussão

Das 14:30 às 16:00

Atividade 93	Cardioversor-desfibrilador implantável (CDI): dilemas no manejo dos portadores Coordenador: Luiz Antonio Castilho Teno
MR	Auditório 5
14:30 - 14:45	Como proceder em portadores de CDI com esgotamento de bateria que não receberam terapia apropriadas? Veridiana Silva de Andrade
14:45 - 15:00	Indicação na cardiomiopatia hipertrófica: estudo genético pode auxiliar a decisão? Marcelo Garcia Leal
15:00 - 15:15	Porque isquêmicos com disfunção grave recebem mais terapias do que os não isquêmicos Caio Marcos de Moraes Albertini
15:15 - 15:30	Taxa elevada de taquiarritmia ventricular: suficiente para indicar ablação em pacientes com cardiomiopatia Chagásica crônica e CDI? José Tarcísio Medeiros Vasconcelos
15:30 - 16:00	Discussão

Atividade 94	Avanços em métodos de imagem: como fazer diferença no dia a dia do cardiologista clínico? Coordenador: Wilson Mathias Junior
MR	Auditório 6
14:30 - 14:45	Ecocardiografia Heron Rhydan Saad Rached
14:45 - 15:00	Medicina nuclear Carlos Alberto Buchpiguel
15:00 - 15:15	Ressonância magnética Ibraim Masciarelli Francisco Pinto
15:15 - 15:30	Angiotomografia Walther Yoshiharu Ishikawa
15:30 - 16:00	Discussão

Das 14:30 às 16:00

Atividade 95	Síndrome coronária aguda (SCA) Coordenador: João Carlos Moron Saes Braga
EA	Auditório 7
14:30 - 14:45	No cenário de dor torácica e com advento da troponina ultrassensível, quem pode ser liberado precocemente da Unidade de Emergência com segurança? Pedro Ivo de Marqui Moraes
14:45 - 14:50	Perguntas
14:50 - 15:05	Na SCA sem supradesnívelamento do segmento ST, quem e quando encaminhar para o laboratório de hemodinâmica? Marcelo Franken
15:05 - 15:10	Perguntas
15:50 - 15:25	Abordagem terapêutica inicial do paciente com SCA com supradesnívelamento do segmento ST na Unidade de Emergência: qual o segundo antiagregante a ser utilizado e quando iniciá-lo? Rui Fernando Ramos
15:25 - 15:30	Perguntas
15:30 - 15:45	Tratamento do vaso culpado versus tratamento completo na SCA: quando deve acontecer e qual o papel dos métodos de imagem intravascular para dirigir o tratamento? José Armando Mangione
15:45 - 15:50	Perguntas
15:50 - 16:00	Comentários finais

Das 14:30 às 16:00

Atividade 96	Tópicos em acidente vascular encefálico (AVE) isquêmico na prática do cardiologista Coordenador: Antonio de Padua Mansur
MR	Auditório 8
14:30 - 14:45	“Stroke-Heart Syndrome” o que o cardiologista precisa saber? Antonio Carlos Bacelar Nunes Filho
14:45 - 15:00	O quanto é necessário investigar fibrilação atrial, antes de definir AVE embólico como de origem indeterminada? Sissy Lara de Melo
15:00 - 15:15	Forame oval patente: quando há real benefício do fechamento? Carlos Augusto Cardoso Pedra
15:15 - 15:30	Em quais situações o neurologista contraindica anticoagulação em pacientes com fibrilação atrial e AVE Alexandre Pieri
15:30 - 16:00	Discussão

Atividade 97	Síndrome coronária em situações especiais Coordenador: Antonio Carlos Palandri Chagas
MR	Auditório 9
14:30 - 14:45	Quando indicar revascularização miocárdica antes de cirurgia não cardíaca? Luiz Antônio Machado César
14:45 - 15:00	Infarto do miocárdio por dissecação espontânea da artéria coronária: como tratar e o que investigar? Expedito E. Ribeiro
15:00 - 15:15	Compressão coronária em pacientes com hipertensão arterial pulmonar: quando suspeitar e como abordar? Daniela Calderaro
15:15 - 15:30	Síndrome coronariana crônica em muito idosos Caio de Assis Moura Tavares
15:30 - 16:00	Discussão

Das 14:30 às 16:00

Atividade 98	Insuficiência cardíaca aguda Coordenadora: Juliana Barbosa Previtalli
MR	Auditório 10
14:30 - 14:45	Como diagnosticá-la e decidir pela hospitalização? Múcio Tavares de Oliveira Junior
14:45 - 15:00	Quando decidir pela indicação de inotrópicos? Há um melhor? José Alexandre da Silveira
15:00 - 15:15	O que fazer diante da resistência a diuréticos e congestão refratária? Antonio Carlos Pereira Barretto
15:15 - 15:30	Como otimizar a medicação e garantir uma alta segura? João Manoel Rossi Neto
15:30 - 16:00	Discussão

Atividade 99	Quando os rins deixam de ser aliados - Parte 1 Coordenador: Elzo Thiago Brito Mattar
MR	Auditório 11
14:30 - 14:45	Disfunção renal: o alarme de risco cardiovascular. Estratégias nefroprotetoras. Maristela Carvalho da Costa
14:45 - 15:00	Rastreio e estratificação de risco de doença arterial coronária nos diferentes estágios da doença renal. Otávio Rizzi Coelho
15:00 - 15:15	Avaliação cardiovascular em candidatos a transplante renal. Luis Henrique Wolff Gowdak
15:15 - 15:30	Particularidades do tratamento da síndrome coronária aguda em pacientes com insuficiência renal crônica. Bruno Mahler Miotto
15:30 - 16:00	Discussão

Atividade 100	Sessão de Caso Clínico 08 Prevenção Coordenador: Francisco Antonio Helfenstein Fonseca Apresentador: Henrique Tria Bianco Debatedores: Ana Paula Marte Chacra Marcelo Chiara Bertolami Pericles Sidnei Salmazo Leonardo Pinto de Carvalho
CC	Auditório 12

Das 14:30 às 16:00

Atividade 101	Desafios da reabilitação cardiovascular em pacientes... Coordenador: Fabio de Freitas Guimarães Guerra
MR	Auditório 13
14:30 - 14:45	Com angina refratária: quais as evidências atuais? Luciana Oliveira Cascaes Dourado
14:45 - 15:00	Idosos frágeis com estenose aórtica: é possível reabilitar? Luciana Diniz Nagem Janot de Matos
15:00 - 15:15	Com cardiomiopatia restritiva Pedro Velloso Schwartzmann
15:15 - 15:30	Durante o tratamento oncológico: como proceder? Maria Janieire de Nazaré Nunes Alves
15:30 - 16:00	Discussão

Atividade 102	Avanços nos cuidados cardiovasculares: medicina de precisão na aterosclerose Coordenador: Protásio Lemos da Luz
MR	Auditório 14
14:30 - 14:45	O cenário genético da aterosclerose: adaptando o cuidado ao paciente Marjorie Hayashida Mizuta
14:45 - 15:00	Avanços na imagem cardiovascular não invasiva como um pilar para a medicina de precisão na aterosclerose Wilson Nadruz Junior
15:00 - 15:15	Terapêuticas inovadoras na aterosclerose: da bancada à beira do leito Andre Arpad Faludi
15:15 - 15:30	Big data e inteligência artificial na definição do futuro do tratamento da aterosclerose Andrei Carvalho Sposito
15:30 - 16:00	Discussão

PRMI	Prêmio Mérito Interdisciplinar Coordenador: Eduardo Gomes Lima Banca: Maria Claudia Irigoyen Carla Janice Baister Lantieri Meliza Goi Roscani Sérgio Luiz Polydoro
Tema Livre	Auditório Temas Livres

Das 16:00 às 17:00

EP 04	Sessão de E - Pôsteres
Tema Livre	Área de E - Pôster Pavilhão
15:30 - 16:30	Insuficiência Cardíaca José Alexandre da Silveira Paulo Roberto Chizzola
	Cardiomiopatias e Doenças do Pericárdio / Doenças da Aorta e Arterial Periférica Cibele Larrosa Garzillo Vagner Madrini Junior Edileide de Barros Francis Ribeiro de Souza João Carlos Ferreira Leal
	Relato de Casos João Manoel Theotonio dos Santos Fernando Hideki Assakawa Luhanda Leonara Cardoso Monti Sousa Pedro Macedo Esmeraldo Barbosa

Das 16:30 às 18:00

Atividade 103	Indicações e limitações dos métodos diagnósticos não invasivos na investigação de isquemia miocárdica <i>Indications and limitations of non-invasive diagnostic methods in the investigation of myocardial ischemia.</i> Coordenador: Otávio Rizzi Coelho
Atividade Internacional	Auditório 1
16:30 - 16:45	Ecocardiograma de estresse <i>Transthoracic stress echocardiogram</i> Wilson Mathias Junior
16:45 - 17:00	Teste ergométrico <i>Exercise stress electrocardiogram</i> Augusto Hiroshi Uchida
17:00 - 17:15	Medicina nuclear <i>Nuclear Medicine</i> Robert J Gropler
17:15 - 17:30	Angiotomografia e ressonância magnética <i>Cardiac CT and MRI</i> Tiago Senra Garcia dos Santos
17:30 - 18:00	Discussão

Das 16:30 às 18:00

Atividade 104	Síncope no consultório Coordenador: Halim Cury Filho
MR	Auditório 2
16:30 - 16:45	Como direcionar a investigação? Fatima Dumas Cintra
16:45 - 17:00	Interpretação dos testes de avaliação autonômica Denise Tessariol Hachul
17:00 - 17:15	Estratificação de risco Fabio Kirzner Dorfman
17:15 - 17:30	Orientação terapêutica Tan Chen Wu
17:30 - 18:00	Discussão

Atividade 106	Terapia hipolipemiante para redução do risco cardiovascular Coordenador: Francisco Antonio Helfenstein Fonseca
MR	Auditório 4
16:30 - 16:45	Horizontes para a lipoproteína (a) Raul Dias dos Santos Filho
16:45 - 17:00	Opções para intolerantes a estatinas Fabiana Hanna Rached
17:00 - 17:15	Estratégias na hipercolesterolemia familiar Maria Cristina de Oliveira Izar
17:15 - 17:30	Como alcançar metas para o colesterol não HDL Viviane Zorzanelli Rocha
17:30 - 18:00	Discussão

Das 16:30 às 18:00

Atividade 107	Monitorização ambulatorial (MAPA) e residencial (MRPA) da pressão arterial no diagnóstico e acompanhamento do paciente hipertenso Coordenadora: Cecília Meirelles Barros
MR	Auditório 5
16:30 - 16:45	Diagnóstico de hipertensão: medidas casuais x MAPA e MRPA. O que cada método acrescenta para melhorar o acompanhamento? Fernando Nobre
16:45 - 17:00	A MAPA/MRPA deve ser feita de rotina em adultos com hipertensão arterial em tratamento medicamentoso inde mente da medida de consultório? Carlos Alberto Machado
17:00 - 17:15	MAPA nos pacientes renais crônicos: exame obrigatório para predizer desfechos cardiovasculares e renais? Heron Rhydan Saad Rached
17:15 - 17:30	Como abordar corretamente o efeito do avental branco? Qual o seu significado prognóstico? Marcio Gonçalves de Sousa
17:30 - 18:00	Discussão

Atividade 108	O futuro da remuneração médica: novos modelos e impacto na prática médica Coordenador: João Fernando Monteiro Ferreira
MR	Auditório 6
16:30 - 16:45	Modelos de remuneração médica João Fernando Monteiro Ferreira
16:45 - 17:00	Remuneração médica na visão dos hospitais privados. Miguel Cendoroglo
17:00 - 17:15	O futuro da remuneração médica pela visão do CREMESP Angelo Vattimo
17:15 - 17:30	Remuneração médica pela visão do médico. Fernando Sabia Tallo
17:30 - 18:00	Discussão

Das 16:30 às 18:00

Atividade 109	Exames adjuntos na avaliação diagnóstica e planejamento da intervenção coronária percutânea (ICP) Coordenadora: Claudia Maria Rodrigues Alves
MR	Auditório 7
16:30 - 16:45	ICP guiada por imagem intravascular em 2024. Já há evidências para mudança de Diretrizes? Roger Renault Godinho
16:45 - 17:00	Papel das provas funcionais invasivas (FFR, iFR, etc) na síndrome coronária crônica. Quando indicar? Leonardo Pinto de Carvalho
17:00 - 17:15	Paciente com angina sem lesões coronárias obstrutivas: o papel da avaliação da fisiologia coronária invasiva Adriana Costa Moreira
17:15 - 17:30	Papel dos métodos adjuntos invasivos (imagem e fisiologia) na síndrome coronária aguda José Mariani Jr
17:30 - 18:00	Discussão

Atividade 110	Cardio-Oncologia Coordenador: Ariane Vieira Scarlatelli Macedo
MR	Auditório 8
16:30 - 16:45	Qual o elo entre doença cardiovascular e câncer? Ariane Vieira Scarlatelli Macedo
16:45 - 17:00	Fibrilação atrial em pacientes com câncer: um contínuo desafio Isabela Bispo Santos da Silva Costa
17:00 - 17:15	Rastreamento de doença arterial coronária em sobreviventes de câncer Brunna Pileggi Azevedo Sampaio
17:15 - 17:30	Obesidade, doença cardiovascular e câncer Carolina Maria P. Domingues Carvalho e Silva
17:30 - 18:00	Discussão

Das 16:30 às 18:00

Atividade 111	Quando os rins deixam de ser aliados - Parte 2 Coordenador: José Antonio F. Ramires
MR	Auditório 9
16:30 - 16:45	Insuficiência cardíaca e disfunção renal: considerações práticas no controle clínico. João Manoel Rossi Neto
16:45 - 17:00	Uso de antagonistas dos receptores mineralocorticoides em pacientes com insuficiência cardíaca e disfunção renal. Luis Fernando Bernal da Costa Seguro
17:00 - 17:15	Anemia: o ponto de convergência ou divergência da disfunção renal e insuficiência cardíaca. Carolina Casadei dos Santos
17:15 - 17:30	Abordagem da síndrome cardiorenal. Fabio Grunspun Pitta
17:30 - 18:00	Discussão

Atividade 112	Espiritualidade e Insuficiência Cardíaca & Espiritualidade e Hipertensão Arterial: Condutas baseadas em evidências + incorporação de cuidados baseados em Espiritualidade Coordenador: Alberto Francisco Piccolotto Naccarato Debatedores: Fernanda Marciano Consolim Colombo Luciano Ferreira Drager Marcus Vinícius Simões
CC	Auditório 10
16:30 - 17:00	Caso 1: Homem de 65 anos, diabético, obeso, evolui com quadro clínico de insuficiência cardíaca com fração de ejeção preservada e fibrilação atrial Álvaro Avezum
17:00 - 17:30	Caso 2: Mulher de 60 anos, hipertensa há 30 anos, sem controle efetivo, evolui com lesões em órgãos-alvo e indicação de terapia substitutiva renal Diandro Marinho Mota
17:30 - 18:00	Discussão

Das 16:30 às 18:00

Atividade 113	Estimulação cardíaca fisiológica: onde estamos e para onde vamos? Coordenador: Antonio Vitor Moraes Jr
MR	Auditório 11
16:30 - 16:45	Análise crítica dos principais estudos clínicos: o que é certo e o que está faltando Caio Vitale Spaggiari
16:45 - 17:00	Feixe de His ou estimulação direta: quando e por quê? Eduardo Rodrigues Bento Costa
17:00 - 17:15	Em pacientes com insuficiência cardíaca com fração de ejeção reduzida, a presença de dissincronia muda a conduta? José Carlos Pachón Mateos
17:15 - 17:30	Em candidatos ao implante de cardioversor-desfibrilador implantável com bradiarritmia acentuada: como proceder? Anisio Pedrosa
17:30 - 18:00	Discussão

Atividade 114	Sessão de Caso Clínico 09 Cardiopatía estrutural Coordenador: Cesar Augusto Pereira Jardim Apresentador: Jorge Henrique Yoscimoto Koroishi Debatedores: Tacianne Rolenberg Braga Fabio Antonio Gaiotto Roney Orismar Sampaio Ricardo Ribeiro Dias
CC	Auditório 12

Das 16:30 às 18:00

Atividade 115	Hipertensão e hipotensão arterial no idoso Coordenador: Amit Nussbacher
MR	Auditório 13
16:30 - 16:45	Abordagem terapêutica na hipotensão postural. Ligia Lopes Balsalobre Trevizan
16:45 - 17:00	Tratamento da hipertensão arterial sistólica isolada José Luis Aziz
17:00 - 17:15	Controle da hipertensão arterial no muito idoso: metas numéricas ou qualidade de vida? Ronaldo Fernandes Rosa
17:15 - 17:30	Hipertensão arterial e alterações cognitivas. É possível prevenir? Roberto Dischinger Miranda
17:30 - 18:00	Discussão

Atividade 116	Moldando o futuro da cardiologia: medicina de precisão na insuficiência cardíaca Coordenador: Francisco Rafael Martins Laurindo
MR	Auditório 14
16:30 - 16:45	Mecanismos moleculares na insuficiência cardíaca: uma abordagem terapêutica direcionada Leonardo Antonio Mamede Zornoff
16:45 - 17:00	Personalizando o tratamento do paciente com insuficiência cardíaca: o papel da tecnologia vestível Marco Antonio Gutierrez
17:00 - 17:15	Fenótipos de insuficiência cardíaca: implicações clínicas da variabilidade genética e de expressão gênica José Eduardo Krieger
17:15 - 17:30	Dos ensaios clínicos à prática clínica: aplicações no mundo real da medicina de precisão na insuficiência cardíaca Silas Ramos Furquim
17:30 - 18:00	Discussão

Das 09:00 às 10:30

Atividade 117	Resposta rápidas para perguntas relevantes em Reabilitação Cardíaca Coordenador: Luiz Eduardo Mastrocola
HT	Auditório 1
09:00 - 09:08	Avaliação da função autonômica ao teste ergométrico: implicações para a prática clínica. Augusto Hiroshi Uchida
09:08 - 09:10	Perguntas
09:10 - 09:18	Teste ergométrico diagnóstico versus capacidade funcional: qual o melhor protocolo ? Escalonado ou rampa? Susimeire Buglia
09:18 - 09:20	Perguntas
09:20 - 09:28	Reabilitação e hipertensão arterial: exercício aeróbio ou resistido? Mudança de paradigma? Rica Dodo Delmar Buchler
09:28 - 09:30	Perguntas
09:30 - 09:38	Aparecimento de bloqueios intraventriculares ao esforço Beatriz Ayub Soares
09:38 - 09:40	Perguntas
09:40 - 09:48	Reabilitação cardíaca em ambiente aquático: cuidados necessários Felipe Lopes Malafaia
09:48 - 09:50	Perguntas
09:50 - 09:58	Exercício de alta intensidade na reabilitação cardiovascular: segura e eficaz? Fabio de Freitas Guimarães Guerra
09:58 - 10:00	Perguntas
10:00 - 10:08	Fibrilação atrial em mulher atleta: evidências atuais. Carolina Christianini Mizzacci
10:08 - 10:10	Perguntas
10:10 - 10:18	Teste cardiopulmonar de exercício associado ao ecocardiograma: quando, como e por que indicar? Antonio Sergio Tebexreni
10:18 - 10:20	Perguntas
10:20 - 10:30	Comentários finais

Das 09:00 às 10:30

Atividade 118	Cardioneuroablação para o tratamento da síncope vasovagal e das bradicardias funcionais Coordenador: Silas dos Santos Galvão Filho
HT	Auditório 2
09:00 - 09:08	Quando indicar? Eduardo Rodrigues Bento Costa
09:08 - 09:10	Perguntas
09:10 - 09:18	Avaliação pré ablação Denise Tessariol Hachul
09:18 - 09:20	Perguntas
09:20 - 09:28	Resultados e riscos imediatos da ablação José Carlos Pachón Mateos
09:28 - 09:30	Perguntas
09:30 - 09:38	Resultados tardios Esteban Wisnivesky Rocca Rivarola
09:38 - 09:40	Perguntas
09:40 - 09:48	Abordagem das complicações Érika Olivier Vilela Bragança
09:48 - 09:50	Perguntas
09:50 - 10:30	Comentários finais

Das 09:00 às 10:30

Atividade 119	Intervenção coronária percutânea (ICP) em cenários desafiadores: estratégias para otimizar resultados e reduzir riscos Coordenadora: Claudia Maria Rodrigues Alves
HT	Auditório 3
09:00 - 09:08	Alto risco de sangramento Luiz Fernando Leite Tanajura
09:08 - 09:10	Perguntas
09:10 - 09:18	Disfunção renal crônica Marcelo José Carvalho Cantarelli
09:18 - 09:20	Perguntas
09:20 - 09:28	Calcificação coronária importante Breno Oliveira Almeida
09:28 - 09:30	Perguntas
09:30 - 09:38	Diabéticos com doença multiarterial Marinella Patrizia Centemero
09:38 - 09:40	Perguntas
09:40 - 09:48	Reestenose intrastent. Fabio Augusto Pinton
09:48 - 09:50	Perguntas
09:50 - 09:58	Oclusão coronária crônica Carlos Augusto Homem de Magalhães Campos
09:58 - 10:00	Perguntas
10:00 - 10:08	Infarto do miocárdio com alta carga trombótica Henrique Barbosa Ribeiro
10:08 - 10:10	Perguntas
10:10 - 10:18	Choque cardiogênico Fernando Stucchi Devito
10:18 - 10:20	Perguntas
10:20 - 10:30	Comentários finais

Das 09:00 às 10:30

Atividade 121	Aplicabilidade de métodos de imagem na Unidade de Emergência Coordenador: Paulo Rogério Soares
HT	Auditório 5
09:00 - 09:08	Ultrassonografia à beira do leito Tarso Augusto Duenhas Accorsi
09:08 - 09:10	Perguntas
09:10 - 09:18	Ecocardiograma Vicente Nicolliello de Siqueira
09:18 - 09:20	Perguntas
09:20 - 09:28	Tomografia e angiotomografia. Tiago Senra Garcia dos Santos
09:28 - 09:30	Perguntas
09:30 - 09:38	Medicina nuclear José Soares Junior
09:38 - 09:40	Perguntas
09:40 - 09:48	Ressonância magnética Tiago Augusto Magalhães
09:48 - 09:50	Perguntas
09:50 - 10:30	Comentários finais

Das 09:00 às 10:30

Atividade 123	Abordagem terapêutica nos pacientes com insuficiência tricúspide importante Coordenador: Roney Orismar Sampaio
EA	Auditório 7
09:00 - 09:15	Quando indicar o reparo transcaterter e o implante de prótese bicaval? Expedito E. Ribeiro
09:15 - 09:20	Perguntas
09:20 - 09:35	Insuficiência tricúspide e disfunção ventricular direita: intervenção valvar ou transplante cardíaco? Antonio Sergio de Santis Andrade Lopes
09:35 - 09:40	Perguntas
09:40 - 09:55	Avaliação diagnóstica e abordagem terapêutica em pacientes com hipertensão pulmonar Mariana Pezzute Lopes
09:55 - 10:00	Perguntas
10:00 - 10:15	Quais as indicações de tratamento cirúrgico e como definir a melhor técnica? Elinthon Tavares Veronese
10:15 - 10:20	Perguntas
10:20 - 10:30	Comentários finais

Das 09:00 às 10:30

Atividade 124	Respostas rápidas para grandes questões sobre hipertensão arterial Coordenador: Fernando Nobre
HT	Auditório 8
09:00 - 09:08	Fragilidade: é importante incluir esse parâmetro na avaliação do hipertenso? Antonio Gabriele Laurinavicius
09:08 - 09:10	Perguntas
09:10 - 09:18	Horário de administração de medicamentos anti-hipertensivos importa? Marcio Gonçalves de Sousa
09:18 - 09:20	Perguntas
09:20 - 09:28	Pré-Hipertensão: É apenas um sinal de alarme? Qual a sua importância na prática clínica e abordagem? Maria Teresa Nogueira Bombig
09:28 - 09:30	Perguntas
09:30 - 09:38	Avaliação pré-operatória para cirurgia não cardíaca em hipertensos: existe alguma peculiaridade? Quais as principais recomendações? José Carlos Aidar Ayoub
09:38 - 09:40	Perguntas
09:40 - 09:48	Quais são os princípios mais adequados para o tratamento medicamentoso inicial na hipertensão arterial recém-diagnosticada: monoterapia ou associações fixas em baixas doses? Jairo Lins Borges
09:48 - 09:50	Perguntas
09:50 - 09:58	Como orientar o tratamento farmacológico atual do paciente hipertenso diabético? José Antonio F. Ramires
09:58 - 10:00	Perguntas
10:00 - 10:08	Crise hipertensiva na Unidade de Emergência: O que não fazer? Oswaldo Passarelli Junior
10:08 - 10:10	Perguntas
10:10 - 10:30	Comentários finais

Das 09:00 às 10:30

Atividade 125	Minhas dúvidas do consultório sobre pacientes com síndrome coronária crônica (SCC)
HT	Auditório 9
09:00 - 09:08	Tenho um paciente em seguimento já com 3 anos de pós-infarto do miocárdio, assintomático e com FEVE = 55%. Posso suspender o beta-bloqueador? Marcelo Ferraz Sampaio
09:08 - 09:10	Perguntas
09:10 - 09:18	Paciente traz uma angiotomografia coronária com lesão estimada em 50% no TCE. Qual o melhor método para complementar a avaliação diagnóstica durante a coronariografia: FFR, IVUS ou OCT? Luiz Antônio Machado César
09:18 - 09:20	Perguntas
09:20 - 09:28	Meu paciente foi submetido à cirurgia de revascularização miocárdica eletiva e apresentou episódio de fibrilação atrial aguda no pós-operatório, para o que recebeu alta em uso de amiodarona. Hoje, em retorno no 14o PO, em ritmo sinusal. Posso suspender a amiodarona? Fabiana Hanna Rached
09:28 - 09:30	Perguntas
09:30 - 09:38	Tenho uma paciente de 55 anos em prevenção secundária com LDL-colesterol < 50mg/dL, porém com Lp(a) muito elevada. O que eu faço? Eduardo Gomes Lima
09:38 - 09:40	Perguntas
09:40 - 09:48	Tenho um paciente assintomático com SCC em tratamento clínico em uso de estatinas de alta intensidade para prevenção secundária com LDL-colesterol na meta. Por insistência do paciente, realizou uma angiotomografia de coronárias 5 anos após a primeira e que revelou aumento do escore de cálcio. Paciente está muito ansioso com o resultado - como explicar? Renato Jorge Alves
09:48 - 09:50	Perguntas
09:50 - 09:58	Recebo uma paciente jovem em seguimento com Pneumologista por hipertensão pulmonar e queixa de angina típica. Angiotomografia revelou compressão extrínseca do TCE pela artéria pulmonar. E agora? Daniela Calderaro
09:58 - 10:00	Perguntas
10:00 - 10:08	Pedi um exame de ressonância magnética cardíaca para avaliação de viabilidade miocárdica mas o laudo apontava para "potencial de recuperação contrátil" no segmento analisado. É a mesma coisa? Alexandre Volney Villa
10:08 - 10:10	Perguntas
10:10 - 10:18	Uma paciente me procurou para 2a opinião sobre o uso de aspirina após dissecação espontânea de coronária com evolução favorável e sem necessidade de intervenção. Quer saber se deve manter o uso e por quanto tempo? Salette Aparecida da Ponte Nacif
10:18 - 10:20	Perguntas
10:20 - 10:30	Comentários finais

Das 09:00 às 10:30

Atividade 126	Avanços no tratamento da insuficiência cardíaca Coordenador: Flavio de Souza Brito
HT	Auditório 10
09:00 - 09:08	Abordagem atual das miocardites virais Fernando Bacal
09:08 - 09:10	Perguntas
09:10 - 09:18	Fase vulnerável: como evitar re-hospitalização precoce? João Manoel Rossi Neto
09:18 - 09:20	Perguntas
09:20 - 09:28	Papel do telemonitoramento nos pacientes com insuficiência cardíaca Fabiana Goulart Marcondes Braga
09:28 - 09:30	Perguntas
09:30 - 09:38	Como tratar a resistência a diuréticos? Manoel Fernandes Canesin
09:38 - 09:40	Perguntas
09:40 - 09:48	Quais estratégias podemos utilizar quando o tratamento farmacológico não alivia a congestão? Luciano Nastari
09:48 - 09:50	Perguntas
09:50 - 09:58	Como lidar com hiperpotassemia e a disfunção renal? José Luis Aziz
09:58 - 10:00	Perguntas
10:00 - 10:08	Há espaço para biópsia endomiocárdica em 2024? Vinicius Machado Correia
10:08 - 10:10	Perguntas
10:10 - 10:18	Para quem não indicar inibidores de SGLT2 José Alexandre da Silveira
10:18 - 10:20	Perguntas
10:20 - 10:30	Comentários finais

Das 09:00 às 10:30

Atividade 127	Controvérsias na abordagem de lesões residuais em pacientes com síndrome coronária aguda (SCA) Coordenador: Leonardo Martins Barroso
HT	Auditório 11
09:00 - 09:08	Quais lesões residuais devem ser abordadas na SCA com supra ST? Pedro Beraldo de Andrade
09:08 - 09:10	Perguntas
09:10 - 09:18	Qual o melhor momento para abordar as lesões residuais na SCA com supra ST? Expedito E. Ribeiro
09:18 - 09:20	Perguntas
09:20 - 09:28	Avaliação anatômica vs funcional das lesões residuais na SCA com supra ST Marco Antônio Perin
09:28 - 09:30	Perguntas
09:30 - 09:38	Quando abordar as lesões residuais não-culpadas na SCA sem supra ST? Moyses de Oliveira Lima Filho
09:38 - 09:40	Perguntas
09:40 - 09:48	Quando não abordar as lesões residuais na SCA? Cesar Caporrino
09:48 - 09:50	Perguntas
09:50 - 10:30	Comentários finais

Atividade 128	Sessão de Caso Clínico 10 Válvula Coordenador: Flavio Tarasoutchi Apresentador: Roberto Tadeu Magro Kroll Debatedores: Mariana Rezende Antonio Carlos Bacelar Nunes Filho Vitor Emer Egypto Rosa
CC	Auditório 12

Das 09:00 às 10:30

Atividade 129	Hot Topics em espiritualidade e risco cardiovascular Coordenador: Carla Janice Baister Lantieri
HT	Auditório 13
09:00 - 09:15	Além da dislipidemia e fatores de risco convencionais. Onde entra a Espiritualidade? Francisco Antonio Helfenstein Fonseca
09:15 - 09:20	Perguntas
09:20 - 09:35	Fatores de risco cardiovascular associados à Espiritualidade e intervenções potenciais Álvaro Avezum
09:35 - 09:40	Perguntas
09:40 - 09:55	Estimando o risco cardiovascular além do convencional José Francisco Kerr Saraiva
09:55 - 10:00	Perguntas
10:00 - 10:30	Comentários finais

Atividade 130	Jornada de Residente 1º Parte Gincana de Questões - O TEC é logo ali! Moderador: Aloisio Marchi da Rocha Participantes: Elzo Thiago Brito Mattar Tarso Augusto Duenhas Accorsi Julia Chiavegatti de Castro Fagan Marti Cinthia Santos Silva Piedade
Jornada	Auditório 14

Das 09:00 às 11:30

Atividade 122	SOCESP/Associação Brasileira de Cardiologia Translacional (ABCT)? 2024
SE	Auditório 6
09:00 - 09:12	Abertura Moderador: Protásio Lemos da Luz Presidente da SOCESP: Maria Cristina de Oliveira Izar
09:24 - 10:29	Simpósio I Coordenadores: Antonio Carlos Palandri Chagas Otávio Rizzi Coelho Filho
09:12 - 09:24	Intervenções percutâneas na valva mitral e tricúspide estado atual. Fabio Sândoli de Brito Junior
09:24 - 09:36	Covid-19 Tardio - Implicações clínicas Luis Fernando Aranha Camargo
09:36 - 09:48	Proteômica plasmática e outras ?ômicas?: em busca de novos biomarcadores. José Eduardo Krieger
09:48 - 10:00	Disfunção microvascular em hipertensão pulmonar Antonio Augusto Lopes
10:00 - 10:12	Discussão
10:12 - 10:17	Intervalo
10:29 - 11:30	Simpósio II Coordenadores: Andrei Carvalho Sposito Otávio Rizzi Coelho Filho
10:17 - 10:29	Doença coronária não-obstrutiva evolução em 5 anos. Protásio Lemos da Luz
10:29 - 10:41	Função mitocondrial na sepsis Luciano Cesar Pontes de Azevedo
10:41 - 10:53	Inteligência artificial: impactos na prática médica e na pesquisa Marco Antonio Gutierrez
10:53 - 11:05	Arritmias cardíacas e sono Fatima Dumas Cintra
11:05 - 11:17	Discussão

Das 10:30 às 11:30

EP 05	Sessão de E - Pôsteres
Tema Livre	Área de E - Pôster Pavilhão
10:30 - 11:30	<p>Eletrocardiografia, Arritmias e Eletrofisiologia</p> <p>Anísio Pedrosa Argemiro Scatolini Neto Caio Marcos de Moraes Albertini Sissy Lara de Melo Carlos Augusto Mauro</p>
	<p>Ergometria e Reabilitação</p> <p>Almir Sergio Ferraz Andrea Maria Gomes Marinho Falcão</p>
	<p>Valvopatias</p> <p>Fernanda Castiglioni Tessari Mariana Rezende Idelzuita Leandro Liporace Paulo de Lara Lavitola Max Grinberg</p>
	<p>Cardiologia do Esporte</p> <p>Abrão José Cury Jr Antonio Sergio Tebexreni Bruno Bassaneze</p>
	<p>Relato de Casos</p> <p>Tacianne Rolenberg Braga Fernando Hideki Assakawa Cibele Larrosa Garzillo Carla Janice Baister Lantieri João Manoel Theotonio dos Santos</p>

Das 11:00 às 12:30

Atividade 131	Os estudos que mais vão impactar a sua prática clínica em 2024: síndrome coronária aguda Coordenador: Pedro Gabriel Melo de Barros e Silva
Trials	Auditório 1
11:00 - 11:15	Estudo 1 - Mint: transfusão no infarto agudo do miocárdio Pedro Gabriel Melo de Barros e Silva
11:15 - 11:20	Comentário do Estudo Mint: muda a sua prática ou não? José Carlos Nicolau
11:20 - 11:35	Estudo 2 - Empact-MI: empagliflozina pós-infarto agudo do miocárdio Lilia Nigro Maia
11:35 - 11:40	Comentário do Estudo Empact-MI: muda a sua prática ou não? Renato Delascio Lopes
11:40 - 11:55	Estudo 3 - AMI: duração do beta-bloqueador pós-infarto agudo do miocárdio Andre Feldman
11:55 - 12:00	Comentário do Estudo Reduce- AMI : muda a sua prática ou não? Pedro Silvio Farsky
12:00 - 12:15	Estudo 4 - Ultimate DAPT: interrupção da aspirina 1 mês após síndrome coronária aguda Marcelo Franken
12:15 - 12:20	Comentário do Estudo Ultimate DAPT: muda a sua prática ou não? Pedro Alves Lemos Neto
12:20 - 12:30	Comentários finais

Das 11:00 às 12:30

Atividade 132	Tratamento das arritmias cardíacas em pacientes com insuficiência cardíaca Coordenador: Ângelo Amato Vincenzo de Paola
MR	Auditório 2
11:00 - 11:15	Abordagem dos pacientes com extrassístoles ventriculares frequentes e episódios de taquicardia ventricular não sustentada Elerson Arfelli
11:15 - 11:30	Os resultados dos estudos Castle e Castle HTx mudam o tratamento da fibrilação atrial nessa população? Marcio Jansen de Oliveira Figueiredo
11:30 - 11:45	Controle da bradicardia com estimulação biventricular ou estimulação do ramo esquerdo? Fernando Piza de Souza Cannavan
11:45 - 12:00	A radioterapia é uma alternativa para controle da tormenta elétrica? Cristiano Faria Pisani
12:00 - 12:30	Discussão

Atividade 133	Conexão da terapia hormonal e doença cardiovascular Coordenadora: Walkiria Samuel Ávila
MR	Auditório 3
11:00 - 11:15	Reflexão sobre os “novos” conceitos da terapia hormonal da menopausa Luciano de Melo Pompei
11:15 - 11:30	Efeitos da terapia de afirmação de gênero ao longo da vida da população de transgêneros Elaine Maria Frade Costa
11:30 - 11:45	Uso de androgênicos após menopausa: vale o potencial risco em busca do vigor “perdido”? Maria Janieire de Nazaré Nunes Alves
11:45 - 12:00	Contraceptivos: critérios de elegibilidade da Organização Mundial de Saúde na prática clínica do cardiologista Luciano de Melo Pompei
12:00 - 12:30	Discussão

Das 11:00 às 12:30

Atividade 134	Reduzindo o risco cardiovascular e metabólico em pacientes com ou sem diabetes tipo 2 Coordenador: Daniel Branco de Araújo
MR	Auditório 4
11:00 - 11:15	Tratamento de alta efetividade para obesidade José Francisco Kerr Saraiva
11:15 - 11:30	Como evitar o declínio da insuficiência renal Celso Amodeo
11:30 - 11:45	Prevenindo e tratando a insuficiência cardíaca com fração de ejeção preservada Henrique Tria Bianco
11:45 - 12:00	Tratamento clínico da aterosclerose extracoronária Elaine dos Reis Coutinho
12:00 - 12:30	Discussão

Atividade 135	O que o clínico precisa saber sobre as novas fronteiras da estimulação cardíaca Coordenador: Ulisses Marquez Gianecchii
EA	Auditório 5
11:00 - 11:15	Marcapassos sem eletrodos Carlos Eduardo Duarte
11:15 - 11:20	Perguntas
11:20 - 11:35	Estimulação direta do sistema de condução Silas dos Santos Galvão Filho
11:35 - 11:40	Perguntas
11:40 - 11:55	Cardioversor-desfibrilador implantável subcutâneo Roberto Costa
11:55 - 12:00	Perguntas
12:00 - 12:15	Dispositivo de modulação de contratilidade cardíaca Martino Martinelli Filho
12:15 - 12:20	Perguntas
12:20 - 12:30	Comentários finais

Das 11:00 às 12:30

Atividade 137	Atualização em endocardite infecciosa Coordenador: Alfredo José Mansur
MR	Auditório 7
11:00 - 11:15	Da suspeita clínica à confirmação diagnóstica Alberto Takeshi Kiyose
11:15 - 11:30	Aplicabilidade da tomografia e do FDG-18F (PET-FDG) na elucidação diagnóstica Guilherme Sobreira Spina
11:30 - 11:45	Quando é possível se fazer a transição para antibioticoterapia oral com segurança? Flavio Tarasoutchi
11:45 - 12:00	Quando indicar tratamento cirúrgico precoce? José Roberto Matos de Souza
12:00 - 12:30	Discussão

Atividade 138	Cardiotoxicidade relacionada ao tratamento do câncer Coordenador: Bruno Bacchiega
MR	Auditório 8
11:00 - 11:15	Cardioproteção em pacientes com risco elevado de toxicidade por antracíclicos Monica Samuel Ávila
11:15 - 11:30	Cardiotoxicidade permissiva no tratamento do câncer: o dilema do cardiologista Tatiana Galvão
11:30 - 11:45	Cardiotoxicidade no tratamento do câncer ginecológico: como monitorizar e quando interferir sobre a prescrição do oncologista Ariane Vieira Scarlatelli Macedo
11:45 - 12:00	Efeitos cardíacos adversos ao tratamento oncológico, além da disfunção ventricular Cristina Salvadori Bittar
12:00 - 12:30	Discussão

Das 11:00 às 12:30

Atividade 139	Hipertensão arterial e envelhecimento vascular Coordenador: Adriano Meneghini
EA	Auditório 9
11:00 - 11:15	Métodos que inferem a "idade" vascular Heron Rhydan Saad Rached
11:15 - 11:20	Perguntas
11:20 - 11:35	Pressão arterial central e sua relação com rigidez arterial João Vicente da Silveira
11:35 - 11:40	Perguntas
11:40 - 11:55	Fármacos anti-hipertensivos reduzem a rigidez arterial: evidências ou opinião? José Fernando Vilela Martin
11:55 - 12:00	Perguntas
12:00 - 12:15	Atividade física e dieta podem rejuvenescer os vasos? Antonio Gabriele Laurinavicius
12:15 - 12:20	Perguntas
12:20 - 12:30	Comentários finais

Atividade 140	Miocardopatias Coordenador: Reinaldo Bulgarelli Bestetti
MR	Auditório 10
11:00 - 11:15	Tratamento da amiloidose cardíaca em 2024: o que já conseguimos e o que ainda precisamos conquistar? Marcus Vinícius Simões
11:15 - 11:30	Painel de miocardopatias genéticas: o fim da miocardopatia "idiopática"? José Eduardo Krieger
11:30 - 11:45	Hipertrabeculação do ventrículo esquerdo versus miocárdio não compactado: diagnóstico diferencial e orientação para seguimento Edileide de Barros Correia
11:45 - 12:00	Destaques da Diretriz de Cardiomiopatia Chagásica 2023 Abilio Augusto Fragata Filho
12:00 - 12:30	Discussão

Das 11:00 às 12:30

Atividade 141	Infarto do miocárdio sem doença coronária obstrutiva (MINOCA): diagnóstico, abordagem terapêutica inicial e no longo prazo Coordenador: Adriano Henrique Pereira Barbosa
MR	Auditório 11
11:00 - 11:15	Roteiro diagnóstico Rui Fernando Ramos
11:15 - 11:30	Dissecção espontânea das artérias coronárias Antonio de Padua Mansur
11:30 - 11:45	Cardiomiopatia de Takotsubo Luciano Moreira Baracioli
11:45 - 12:00	Embolia e espasmo coronarianos Felipe Gallego Lima
12:00 - 12:30	Discussão

Atividade 142	Sessão de Caso Clínico 11 Síndrome coronária aguda Coordenador: Hugo Ribeiro Ramadan Apresentadora: Thaysa Louzada Carvalho Debatedores: Antonio Eduardo Pereira Pesaro Cesar Augusto Pereira Jardim Alexandre de Matos Soeiro Dennys Marcel Sanches Martins
CC	Auditório 12

Atividade 143	Colóquio de Eletrocardiografia Coordenador: Carlos Alberto Pastore Participantes: Nelson Samesima Marcelo Garcia Leal Claudio Pinho Dalmo Antonio Ribeiro Moreira João Aparecido Pimenta de Almeida Horacio Gomes Pereira Filho
CO	Auditório 13

Das 11:00 às 12:30

Atividade 144	Jornada de Residente 2º parte Conhecimento na prática - Discussão de casos reais
Jornada	Auditório 14
11:00 - 11:40	<p>Caso 1</p> <p>Moderador: Tarso Augusto Duenhas Accorsi</p> <p>Apresentadora: Isabella de Camargo Preto Piscopo</p> <p>Comentaristas: André Moreira Nicolau Larissa Paulino Luca Dompieri Rayanne Kalinne Neves Dantas Tiago Costa Bignoto</p>
11:40 - 12:20	<p>Caso 2</p> <p>Moderador: Elzo Thiago Brito Mattar</p> <p>Apresentadora: Maria Paula Bellini</p> <p>Comentaristas: Diego Pretel Lucas Benthien Santos Matheus Oliveira Souza</p>

Das 13:00 às 14:30

Atividade 145	Insuficiência mitral atrial funcional: aspectos atuais nessa condição subdiagnosticada
	Coordenador: Abilio Augusto Fragata Filho
MR	Auditório 1
13:00 - 13:15	<p>Prevalência e mecanismos eletroanatômicos</p> <p>Sissy Lara de Melo</p>
13:15 - 13:30	<p>Aspectos atuais em seu diagnóstico e o papel da ecocardiografia</p> <p>Jairo A Pinheiro Jr</p>
13:30 - 13:45	<p>Ablação por radiofrequência ou crioablação: podem ajudar?</p> <p>Carina Abigail Hardy</p>
13:45 - 14:00	<p>Tratamento transcater com clipe está indicado?</p> <p>Fabio Sândoli de Brito Junior</p>
14:00 - 14:30	Discussão

Das 13:00 às 14:30

Atividade 147	Emergências cardíacas na gestação e pós-parto Coordenadora: Elizabeth Regina Giunco Alexandre
MR	Auditório 3
13:00 - 13:15	Edema agudo dos pulmões: causas e particularidades no tratamento Fabio Bruno da Silva
13:15 - 13:30	Dissecção espontânea da artéria coronária: desafios no diagnóstico e controvérsias no tratamento. Rafaela Penalva
13:30 - 13:45	Crise hipertensiva: diagnóstico diferencial e particularidades do tratamento Walkiria Samuel Ávila
13:45 - 14:00	Arritmias ameaçadoras ao dueto materno-fetal. Érika Olivier Vilela Bragança
14:00 - 14:30	Discussão

Atividade 148	Controvérsias da assistência circulatória mecânica no tratamento do choque cardiogênico Coordenadora: Maria José Carvalho Carmona
MR	Auditório 4
13:00 - 13:15	Existe espaço para o balão intra-aortico no século XXI? Sandrigo Mangini
13:15 - 13:30	Utilização do dispositivo de assistência ventricular esquerda no choque cardiogênico: melhora prognóstica ou apenas hemodinâmica? Pedro Alves Lemos Neto
13:30 - 13:45	Qual o papel da oxigenação por membrana extracorpórea no choque cardiogênico pós-infarto? Livia Melro
13:45 - 14:00	Opções disponíveis no Brasil de assistência circulatória de longa permanência em pacientes com choque cardiogênico listados para transplante cardíaco Fabio Antonio Gaiotto
14:00 - 14:30	Discussão

Das 13:00 às 14:30

Atividade 149	Insuficiência cardíaca avançada: das terapias modificadoras de doença aos cuidados paliativos Coordenador: Henrique Canosa
MR	Auditório 5
13:00 - 13:15	Transplante cardíaco: barreiras e oportunidades para integração de cuidados paliativos Germano Emilio Conceição Souza
13:15 - 13:30	Dispositivos de assistência circulatória mecânica como terapia de destino Sílvia Moreira Ayub Ferreira
13:30 - 13:45	Papel dos inotrópicos: vilões ou mocinhos? Daniel Batacini Dei Santi
13:45 - 14:00	Diálise: quando indicar e quando suspender? Lígia Costa Battaini
14:00 - 14:30	Discussão
Atividade 150	Estado da arte e perspectivas no tratamento da embolia pulmonar Coordenador: Antonio Claudio do Amaral Baruzzi
EA	Auditório 6
13:00 - 13:15	Diagnóstico e estratificação de risco na embolia pulmonar. Fabio Grunspun Pitta
13:15 - 13:20	Perguntas
13:20 - 13:35	Qual a duração ideal da anticoagulação na embolia pulmonar? Pedro Macedo Esmeraldo Barbosa
13:35 - 13:40	Perguntas
13:40 - 13:55	Estratégias de reperfusão pulmonar: trombólise versus trombectomia. Guilherme D'Andrea Saba Arruda
13:55 - 14:00	Perguntas
14:00 - 14:15	Tromboembolismo pulmonar crônico: podemos evitar a evolução para a hipertensão pulmonar? Claudia Yanet San Martin de Bernoche
14:15 - 14:20	Perguntas
14:20 - 14:30	Comentários finais

Das 13:00 às 14:30

Atividade 151	Emergências cardiológicas desafiadoras Coordenador: Bernardo Noya Alves de Abreu
MR	Auditório 7
13:00 - 13:15	Síndrome de Takotsubo: atualização em diagnóstico, tratamento e evolução Alexandre de Matos Soeiro
13:15 - 13:30	Indicação de valvuloplastia aórtica por balão em paciente instável com estenose aórtica grave Leonardo de Freitas Campos Guimarães
13:30 - 13:45	Dissecção aguda de aorta: da suspeita clínica à definição da estratégia terapêutica Ricardo Ribeiro Dias
13:45 - 14:00	Indicação de cirurgia de emergência em pacientes com endocardite infecciosa Carlos Manuel de Almeida Brandão
14:00 - 14:30	Discussão

Atividade 152	Situações desafiadoras no cardiointensivismo Coordenador: Marcos Knobel
MR	Auditório 8
13:00 - 13:15	Uso racional de inotrópicos no choque cardiogênico Bruno Biselli
13:15 - 13:30	Suporte clínico pré-intervenção em emergências valvares João Ricardo Cordeiro Fernandes
13:30 - 13:45	Causas e tratamento da instabilidade hemodinâmica no pós-operatório de cirurgia cardíaca Andre Feldman
13:45 - 14:00	Infarto agudo do Miocárdio com acometimento do ventrículo direito Wallace de Souza Pimentel
14:00 - 14:30	Discussão

Das 13:00 às 14:30

Atividade 153	Toxicidade cardiovascular em oncologia além da insuficiência cardíaca: conceitos essenciais para o cardiologista clínico Coordenador: Thiago Florentino Lascale
MR	Auditório 9
13:00 - 13:15	Arritmias e prolongamento do intervalo QT relacionadas à terapia oncológica Bruno Bacchiega
13:15 - 13:30	Hipertensão arterial e eventos vasculares durante o tratamento oncológico Tatiana Galvão
13:30 - 13:45	Dislipidemia e aterosclerose acelerada Monica Samuel Avila
13:45 - 14:00	Sarcopenia e fadiga crônica após o tratamento do câncer: é possível prevenir com atividade física? Patrícia Alves de Oliveira
14:00 - 14:30	Discussão

Atividade 154	Atualização nos algoritmos da ressuscitação cardiopulmonar Coordenadora: Natali Schiavo Giannetti
MR	Auditório 10
13:00 - 13:15	Suporte Básico de Vida Agnaldo Píscopo
13:15 - 13:30	Suporte Avançado de Vida Hélio Penna Guimarães
13:30 - 13:45	Revisando o protocolo da ressuscitação nas crianças Tania Miyuki Shimoda Sakano
13:45 - 14:00	Análise crítica dos algoritmos da ressuscitação, onde chegamos é suficiente? André Schmidt
14:00 - 14:15	O que podemos esperar dos algoritmos da ressuscitação no futuro Sergio Timerman
14:15 - 14:30	Discussão

Das 13:00 às 14:30

Atividade 155	O Holter no dia a dia de consultório Coordenador: Claudio Pinho
MR	Auditório 11
13:00 - 13:15	O loopер é subutilizado ou tem poucas indicações? César José Grupi
13:15 - 13:30	Quais informações o exame de Holter fornece além da análise do ritmo cardíaco? Dalmo Antonio Ribeiro Moreira
13:30 - 13:45	As informações do smartwatches são equivalentes à obtida nos exames por métodos gráficos? Antonio Vitor Moraes Jr
13:45 - 14:00	A MAPA simultânea ao Holter agrega valor? Silvio Alves Barbosa
14:00 - 14:30	Discussão

Atividade 156	Sessão de Caso Clínico 12 Cardiologia do esporte Coordenador: Aloisio Marchi da Rocha Apresentadora: Carolina Parra Magalhães Debatedores: Abrão José Cury Jr Roberto Alexandre Franken Fabio de Freitas Guimarães Guerra
CC	Auditório 12

Atividade 157	Arritmias na Unidade de Emergência Coordenadora: Helena Cordeiro Barroso
MR	Auditório 13
13:00 - 13:15	Diagnóstico diferencial das taquicardias com QRS largo Ângelo Amato Vincenzo de Paola
13:15 - 13:30	Abordagem do paciente com taquicardia com QRS estreito regular Elton Simionato Scuro
13:30 - 13:45	Como reconhecer e tratar um paciente com tempestade elétrica? Pedro Veronese
13:45 - 14:00	Choques apropriados e inapropriados em portador de cardioversor-desfibrilador implantável: identificação e conduta Sergio Augusto Mezzalira Martins
14:00 - 14:30	Discussão

Das 13:00 às 14:30

Atividade 158	Causas específicas de hipertensão arterial secundária: suspeita clínica, investigação diagnóstica e tratamento Coordenador: Rui Manuel dos Santos Póvoa
EA	Auditório 14
13:00 - 13:15	Hipertensão renovascular Wilson Nadruz Junior
13:15 - 13:20	Perguntas
13:20 - 13:35	Síndrome da apneia do sono Luciano Ferreira Drager
13:35 - 13:40	Perguntas
13:40 - 13:55	Hiperaldosteronismo primário Bráulio Luna Filho
13:55 - 14:00	Perguntas
14:00 - 14:15	Feocromocitoma João Vicente da Silveira
14:15 - 14:20	Perguntas
14:20 - 14:30	Comentários finais

PRÊMIO: MELHOR PESQUISA BÁSICA - CANTÍDIO DE MOURA CAMPOS FILHO

TL 001	PAPEL DA HIPERATIVAÇÃO DO COTRANSPORTADOR NA/CL (NCC) NO TÚBULO DISTAL RENAL NA PREVENÇÃO DE HIPOTENSÃO APÓS O USO DAS GLIFLOZINAS EM MODELOS NORMOTENSOS.
AUDITÓRIO TEMA LIVRE	30/05/2024 - 10:30 às 12:30
<p>Paulo de Coelho Castro, Thiago Matheus Santos-Rios, Flavia Letícia Martins, Renato Oliveira Crajoinas, Marcos Vinicius Caetano, Weverton Machado Luchi, Adriana Castello Costa Girardi</p> <p>INSTITUTO DO CORAÇÃO DO HCFMUSP - SP - BRASIL, Universidade Federal do Espírito Santo - Vitória - ES - Brasil</p>	
TL 002	OBESIDADE DESEMPENHA PAPEL CENTRAL NA INDUÇÃO DA DISFUNÇÃO MIOCÁRDICA E VASCULAR EM UM MODELO TRANSLACIONAL DE INSUFICIÊNCIA CARDÍACA COM FRAÇÃO DE EJEÇÃO PRESERVADA
AUDITÓRIO TEMA LIVRE	30/05/2024 - 10:30 às 12:30
<p>Pedro de Oliveira Neto, André Timóteo Sapalo, Denise Mayumi Tanaka, Eduardo Elias Vieira de Carvalho, Karine Pereira Rodrigues, Hugo Celso Dutra de Souza, Rubens Fazan, Rita Tostes, Marcus Vinicius Simões, Minna Moreira Dias Romano</p> <p>FACULDADE DE MEDICINA DE RIBEIRÃO PRETO - Ribeirão Preto - SP - BRASIL</p>	
TL 003	EXPRESSÃO DE RECEPTORES ODORÍFEROS EM PLACAS DE ATEROMA HUMANA.
AUDITÓRIO TEMA LIVRE	30/05/2024 - 10:30 às 12:30
<p>Marina Meneghel Pierami, Suelen Carolina de Assis, Eduardo Dati Dias, Alan Trindade Branco, Rômulo Tadeu Dias de Oliveira</p> <p>UNICID - Universidade Cidade de São Paulo - São Paulo - SP - Brasil</p>	
TL 004	MODELO EXPERIMENTAL DE CÂNCER DE MAMA INDUZ ATROFIA CARDÍACA ATRAVÉS DE VIA DE SINALIZAÇÃO DE APOPTOSE
AUDITÓRIO TEMA LIVRE	30/05/2024 - 10:30 às 12:30
<p>Alex Cleber Improta Caria, Luis Felipe Rodrigues, Úrsula Paula Renó Soci, Bruno Rocha Ávila Pelozin, Tiago Fernandes, Edilamar Menezes de Oliveira</p> <p>USP - Escola de Educação Física e Esporte - São Paulo - SP - BRASIL</p>	
TL 005	A REDUÇÃO DE TECIDO ADIPOSEO APÓS VAGOTOMIA GÁSTRICA ESTA CORRELACIONADA A MENOR PRESSÃO ARTERIAL E MODULAÇÃO AUTÔNOMICA CARDÍACA E VASCULAR EM CAMUNDONGOS OBESOS
AUDITÓRIO TEMA LIVRE	30/05/2024 - 10:30 às 12:30
<p>Nicolas Da Costa-Santos, Gabriela da Silva Santos, Adriano Dos-Santos, Hunter Douglas de Souza Lima, Karoline Ferreira Dias, Thayna Fabiana Ribeiro, Katia de Angelis, Maria-Claudia Irigoyen, Nathalia Bernardes, Iris Callado Sanches</p> <p>Universidade São Judas Tadeu - São Paulo - SP - Brasil, UNIFESP - Univers. Federal de São Paulo - São Paulo - SP - BRASIL, INSTITUTO DO CORAÇÃO DO HCFMUSP - SP - BRASIL</p>	

PRÊMIO: MELHOR PESQUISA BÁSICA - CANTÍDIO DE MOURA CAMPOS FILHO

TL 006

IMPACTO DA RÁPIDA RECUPERAÇÃO APÓS CIRURGIA CARDÍACA NA SOBREVIVÊNCIA DOS PACIENTES: 5 ANOS DA IMPLANTAÇÃO DA CULTURA DO ERAS

**AUDITÓRIO
TEMA LIVRE**

30/05/2024 - 14:30 às 16:30

Omar Mejia, Gabrielle Borgomoni, Fábio Antônio Serra de Lima Júnior, Leonardo Flud Ideal, Renato Furlan Filho, Gustavo M Perrone, Henrick Buttini de Oliveira, Diego Ribeiro Garcia, Pedro G M de Barros e Silva, Valter Furlan

Hospital Samaritano Paulista - Sao Paulo - SP - Brasil

TL 007

VÁLVULAS BALÃO-EXPANSÍVEIS VS. AUTOEXPANSÍVEIS NO TAVI COM DISPOSITIVOS DE NOVA GERAÇÃO: ANÁLISE DO REGISTRO BRASILEIRO

**AUDITÓRIO
TEMA LIVRE**

30/05/2024 - 14:30 às 16:30

Fernando Luiz de Melo Bernardi, Alexandre Abizaid, Fábio Sândoli de Brito Jr., Dimytri Alexandre Siqueira, Pedro Lemos, Rogério Sarmiento-Leite, Fernanda Mangione, Guy Fernando de Almeida Prado Junior, George César Ximenes Meirelle, Henrique Barbosa Ribeiro

INSTITUTO DO CORAÇÃO DO HCFMUSP - SP - BRASIL, HOSPITAL BENEFICÊNCIA PORTUGUESA - SP - BRASIL, HOSPITAL ISRAELITA ALBERT EINSTEIN - SP - BRASIL, INSTITUTO DANTE PAZZANESE DE CARDIOLOGIA - SP - BRASIL, HOSPITAL DO CORAÇÃO - SP - BRASIL

TL 008

TROPONINA T EM MULHERES COM E SEM DIABETES GESTACIONAL

**AUDITÓRIO
TEMA LIVRE**

30/05/2024 - 14:30 às 16:30

Tairova, E.S, Rezende, P.C, Madi, J.M, Selistre L, Rahmi, R.M

UNIVERSIDADE DE CAXIAS DO SUL - RS - BRASIL, INSTITUTO DO CORAÇÃO DO HCFMUSP - SP - BRASIL

TL 009

IMPACTO DA ALTITUDE NOS FENÓTIPOS DA PRESSÃO ARTERIAL NO BRASIL: ESTUDO MULTICÊNTRICO DE MONITORIZAÇÃO RESIDENCIAL DA PRESSÃO ARTERIAL

**AUDITÓRIO
TEMA LIVRE**

30/05/2024 - 14:30 às 16:30

Fábio Argenta, Eduardo C.D. Barbosa, Monizze V.R. Sentalin, Audes D.M. Feitosa, Marco A. Mota-Gomes, Weimar S. Barroso, Roberto D. Miranda, Andréa A. Brandão, Andrei C. Sposito, Wilson Nadruz

UNICAMP - Campinas - SP - Brasil

TL 010

COMPARAÇÃO DO PERFIL CLÍNICO E LABORATORIAL DE PACIENTES COM CARDIOMIOPATIA ATTR COM AS FORMAS SELVAGEM E HEREDITÁRIA P.VAL142ILE: RESULTADOS DO REGISTRO REACT/SP

**AUDITÓRIO
TEMA LIVRE**

30/05/2024 - 14:30 às 16:30

Marcus V Simões, EB Correia, S Mangini, OR Coelho-Filho, FH Valicelli, FS Coneglian, PV Schwartzmann, AVS Macedo, P Scheinberg, F Fernandes

INVESTIGADORES DO ESTUDO REACT/SP - São Paulo - SP - Brasil

PRÊMIO: JOVEM INVESTIGADOR - JOSEF FEHER

TL 011	CARVEDILOL COMO MONOTERAPIA PARA INSUFICIÊNCIA CARDÍACA COM FRAÇÃO DE EJEÇÃO MELHORADA: ESTUDO CLÍNICO ABERTO RANDOMIZADO (CATHEDRAL-HF)
AUDITÓRIO TEMA LIVRE	31/05/2024 - 10:30 às 12:30

Deborah S.P. Belfort, Diógenes A.G. Furlan, Caio R.F. Cafezeiro, Mauro R. B. Wanderley Jr., Vera M.C. Salemi, Camila Rocon, Bruno Biselli, Paulo R. Chizzola, Edimar A. Bocchi, Silvia M. Ayub-Ferreira

INSTITUTO DO CORAÇÃO DO HCFMUSP - SP - BRASIL

TL 012	VALIDAÇÃO PROSPECTIVA DO HEART SCORE PARA PACIENTES COM DOR TORÁCICA NO DEPARTAMENTO DE EMERGÊNCIA.
AUDITÓRIO TEMA LIVRE	31/05/2024 - 10:30 às 12:30

Talita Rocha Mascarenhas, Rodrigo Morel V. de Melo, Rayne S. Alves, Raisa Mainarte F. Barros, Verena N. Mascarenhas, Nina V. Coutinho, Tainá T. Viana, Adriano Chaves de A. Filho, Diogo Freitas C. de Azevedo, Marcia M. Noya Rabelo

HOSPITAL SÃO RAFAEL - BA - BRASIL

TL 013	A SUBCAMADA ÍNTIMA MAS NÃO A SUBCAMADA MÉDIA DA ARTÉRIA CARÓTIDA SE ASSOCIA COM HIPERTROFIA VENTRICULAR ESQUERDA EM PACIENTES DIALÍTICOS
AUDITÓRIO TEMA LIVRE	31/05/2024 - 10:30 às 12:30

Demétrio C.S. Vieira, Agnes N. Santos, Vinicius C. Ribeiro, Marilda Mazzali, Andrei C. Sposito, José R. Matos-Souza, Wilson Nadruz

FACULDADE DE CIENCIAS MÉDICAS – UNICAMP - SP - BRASIL

TL 014	CONTROLE DA PRESSÃO ARTERIAL, HIPERTENSÃO APARENTEMENTE RESISTENTE E PROGRESSÃO DA CALCIFICAÇÃO CORONÁRIA
AUDITÓRIO TEMA LIVRE	31/05/2024 - 10:30 às 12:30

Luiz Eiji Taira, M Bittencourt, G Generoso, A Pereira, A Laurinavicius, M Sousa, F Consolim-Colombo, P Lotufo, I Benseñor, F Cesena

Faculdade de Ciências Médicas da Santa Casa de São Paulo - São Paulo - SP - Brasil, HOSPITAL UNIVERSITÁRIO - USP - SP - SÃO PAULO - SP - BRASIL, INSTITUTO DANTE PAZZANESE DE CARDIOLOGIA - SP - BRASIL, INSTITUTO DO CORAÇÃO DO HCFMUSP - SP - BRASIL

TL 015	USO DE COLCHICINA E RISCO DE EVENTOS CARDIOVASCULARES APÓS ACIDENTE VASCULAR ENCEFÁLICO ISQUÊMICO NÃO-CARDIOEMBÓLICO
AUDITÓRIO TEMA LIVRE	31/05/2024 - 10:30 às 12:30

Lucas Tramujas, Alleh Nogueira, Nicole Felix, Erlon Oliveira de Abreu Silva, Israel Maia, Pedro Gabriel Melo de Barros e Silva, Alexandre Biasi Cavalcanti

HOSPITAL DO CORAÇÃO - SP - BRASIL

E - PÔSTERES DA ÁREA MÉDICA

EP 016

ASSOCIAÇÃO ENTRE SÍNDROME METABÓLICA E SUAS VARIÁVEIS SOBRE A HIPERFERRITINEMIA

MONITOR 01

30/05/2024 - 10:30 às 11:30

Amanda Chabroux Chehadi, Pedro Gusson Silvestre, Ricardo José Tofano, Sandra Maria Barbalho

Universidade de Marília - UNIMAR - Marília - Sao Paulo - Brasil

EP 017

A CIRCUNFERÊNCIA DE PESCOÇO É CONFIÁVEL COMO FATOR PREDITOR DE SÍNDROME METABÓLICA

MONITOR 01

30/05/2024 - 10:30 às 11:30

Amanda Chabroux Chehadi, Claudemir Gregório Mendes, Ricardo José Tofano, Sandra Maria Barbalho

Universidade de Marília - UNIMAR - Marília - Sao Paulo - Brasil

EP 114

AVALIAÇÃO DA REPERCUSSÃO DA CARDIOPATIA CONGÊNITA COMPLEXA DO TIPO CORAÇÃO UNIVENTRICULAR NO DESENVOLVIMENTO NEUROCOGNITIVO DA CRIANÇA PORTADORA E IMPACTO DA INTERVENÇÃO MULTIPROFISSIONAL.

MONITOR 01

30/05/2024 - 16:00 às 17:00

Cristiane Ximenes, Maristela Costa Cespedes, Luciana Cini, Ieda Biscegli Jatene

HOSPITAL DO CORAÇÃO - SP - BRASIL

EP 115

AVALIAÇÃO DO IMPACTO NA CAPACIDADE CARDIOVASCULAR DE CRIANÇAS PORTADORAS DE CARDIOPATIA CONGÊNITA COMPLEXA, APÓS 3 MESES DE REABILITAÇÃO FÍSICA. RESULTADOS INICIAIS.

MONITOR 01

30/05/2024 - 16:00 às 17:00

Cristiane Ximenes, Joao Bruno Dias Silveira, Manuela Navarro, Ieda Jatene

HOSPITAL DO CORAÇÃO - SP - BRASIL

E - PÔSTERES DA ÁREA MÉDICA

EP 018

ANÁLISE TEMPORAL DAS INTERNAÇÕES POR ARTERIOSCLEROSE NO BRASIL

MONITOR 02 30/05/2024 - 10:30 às 11:30

Amanda Chabroure Chehadi, Ana Clara Junqueira Tedeschi, Alexia Montenegro da Silva, Letícia Siman Lopes, Murillo Martins Cardoso

Universidade de Marília - UNIMAR - Marília - Sao Paulo - Brasil, Universidade de Franca - UNIFRAN - Franca - Sao Paulo - Brasil, 9 DE JULHO - SÃO PAULO - SP - BRASIL

EP 019

A APNEIA OBSTRUTIVA DO SONO, MAS NÃO MARCADORES DE IRREGULARIDADE OU DURAÇÃO DE SONO, ESTÁ ASSOCIADA À SÍNDROME METABÓLICA: DADOS DO ELSA-BRASIL

MONITOR 02 30/05/2024 - 10:30 às 11:30

Parise, BK, Ferreira, NL, Santos, RB, Giatti, S, Pelepka, A, Soares, J, Ferreira, K, Bensenor, IM, Lotufo, PA, Drager, LF

INSTITUTO DO CORAÇÃO DO HCFMUSP - SP - BRASIL, HOSPITAL UNIVERSITÁRIO - USP - SP - SÃO PAULO - SP - BRASIL

EP 116

EFEITOS DA MUDANÇA CLIMÁTICA NA GRAVIDEZ E SUA CORRELAÇÃO COM CARDIOPATIAS CONGÊNITAS.

MONITOR 02 30/05/2024 - 16:00 às 17:00

Gabriella Mendes de Freitas,

UNINOVE - São Paulo - SP - Brasil

EP 117

EVOLUÇÃO DAS ALTERAÇÕES CARDÍACAS EM LONGO PRAZO DE PACIENTES COM ESCLEROSE TUBEROSA

MONITOR 02 30/05/2024 - 16:00 às 17:00

Maria Rosa Q Matos, Anna Christina L. Ribeiro, Marília T. Soliani, Nana Miura, Ana Cristina S. Tanaka, Fabio Fernandes, Viviane T. Hotta

INSTITUTO DO CORAÇÃO DO HCFMUSP - SP - BRASIL

E - PÔSTERES DA ÁREA MÉDICA

EP 020

INTERAÇÕES COMPLEXAS NA HIPERCOLESTEROLEMIA FAMILIAR: UM ESTUDO DE CASO DE ATROSCLEROSE MULTIVASCULAR E VARIANTES GENÉTICAS

MONITOR 03 30/05/2024 - 10:30 às 11:30

Natasha Soares Simões dos Santos, Gustavo Nishida, Fernanda A. Heleno Batista, Flavio Galvão Ribeiro, Priscila Nasser de Carvalho, Paula Veloso Siqueira, Hui Tzu Lin Wang, Mayrielle da Silva Machado, Mariane Higa Shinzato, Kleber Gomes Franchini

INSTITUTO DANTE PAZZANESE DE CARDIOLOGIA - SP - BRASIL

EP 021

OS RISCOS CARDIOVASCULARES ASSOCIADOS AOS DISTÚRBIOS DE PARATIREOIDE: UMA REVISÃO LITERÁRIA.

MONITOR 03 30/05/2024 - 10:30 às 11:30

CUNHA, T. T. H. D., ASSI, N. T. B., KAY, J., SASSAKI, C. G., TOLEDO, G. R., MORAIS, K. C. P.

Universidade de Mogi das Cruzes - Mogi das Cruzes - SP - Brasil

EP 118

ANÁLISE COMPARATIVA PRÉ E PÓS A IMPLEMENTAÇÃO DO PLANO NACIONAL DE ASSISTÊNCIA À CRIANÇA COM CARDIOPATIA CONGÊNITA

MONITOR 03 30/05/2024 - 16:00 às 17:00

Gabriele Maria Miguel da Silva, Laura Arruda Martinhago, Audrei Pavanello

Centro Universitário Estácio de Ribeirão Preto - IDOMED - Ribeirão Preto - São Paulo - Brasil,
Universidade Cesumar - UNICESUMAR - Maringá - Paraná - Brasil

EP 119

MALFORMAÇÕES CONGÊNITAS CARDÍACAS EM BEBÊS: UMA INVESTIGAÇÃO EPIDEMIOLÓGICA DOS ÚLTIMOS 10 ANOS

MONITOR 03 30/05/2024 - 16:00 às 17:00

I. L. Silva, L. R. Evangeiista, D. G. Freitas, G. P. P. Filho, N. G. L. Silva

9 DE JULHO - SÃO PAULO - SP - BRASIL

E - PÔSTERES DA ÁREA MÉDICA

EP 022

PERFIL CLÍNICO EPIDEMIOLÓGICO E DIFERENÇAS POR SEXO DE PACIENTES COM DOENÇA ARTERIAL CORONARIANA PRECOCE SUBMETIDOS A CRM ISOLADA

MONITOR 04 30/05/2024 - 10:30 às 11:30

Byron Mauricio Sanchez Andino, Paulo Eduardo Ballvé Behr, Ximena Alejandra Celi Loaiza, Edyane Cardoso Lopes, Yessenia Yadira Sanchez Andino, Gabriel de Paula Alvez, Ronald Daniel Galarza Iza, Artur Elias Dal-Bo, Irina Maria Ayala Lopes, Caroline Ferreira Pinto

HOSPITAL SÃO FRANCISCO – UNIVERSIDADE DE CIÊNCIAS DA SAÚDE DE PORTO ALEGRE
- - RS - BRASIL

EP 023

EVENTOS CARDIO E CEREBROVASCULARES PRÉVIOS AO INÍCIO DO TRATAMENTO CRÔNICO DE HEMODIÁLISE: UM ESTUDO RETROSPECTIVO NUM CENTRO ÚNICO DE SÃO PAULO.

MONITOR 04 30/05/2024 - 10:30 às 11:30

Vizzuso-Oliveira, A, Rocha, JF, Sato, BB, Bastos, CO, Zanoveli, JLC, Gomes, GM, Pietrobom, IG, Sales, GTM, Rangel, EB

UNIFESP - Univers. Federal de São Paulo - São Paulo - SP - BRASIL, Hospital São Paulo - São Paulo - SP - Brasil

EP 120

PERFIL EPIDEMIOLÓGICO DO PROCEDIMENTO DE COARCTAÇÃO DA AORTA EM CRIANÇAS E ADOLESCENTES NO PERÍODO DE 2017 A 2023 NO BRASIL

MONITOR 04 30/05/2024 - 16:00 às 17:00

Nathalia Cristina Domingues Ribeiro, Cláudia Regina dos Santos Fortes

Universidade Paulista - Santana de Parnaíba - SP - Brasil

EP 121

INCIDÊNCIA DE NASCIDOS VIVOS COM CARDIOPATIAS CONGÊNITAS NO BRASIL, NO PERÍODO DE 2012 A 2022

MONITOR 04 30/05/2024 - 16:00 às 17:00

William Wallace Cordeiro dos Santos, Gláuber Arthur Vieira dos Santos, Fernando Maia Coutinho, Michele Nascimento Assad, Talles Levi Pereira Nogueira, Andréia Di Paula Costa Melo, Samarah Pinheiro da Silva Costa

UNIVERSIDADE FEDERAL DO PARÁ - BELÉM - PARÁ - BRASIL

E - PÔSTERES DA ÁREA MÉDICA

EP 024

EFICÁCIA E SEGURANÇA EM TRÊS ANOS DA TERAPIA COMBINADA DE ESTATINA DE MODERADA INTENSIDADE COM EZITIMIBA VERSUS MONOTERAPIA DE ESTATINA DE ALTA INTENSIDADE EM PACIENTES COM DOENÇA CARDIOVASCULAR ATROSCLERÓTICA: REVISÃO SISTEMÁTICA E META-ANÁLISE

MONITOR 05

30/05/2024 - 10:30 às 11:30

Thierry Trevisan, Vinicius Bittar

Centro Universitário das Faculdades Associadas - São João da Boa Vista - São Paulo - Brasil

EP 025

TRANSFERÊNCIA DE COLESTEROL PARA HDL NA INSUFICIÊNCIA CARDÍACA COM FRAÇÃO DE EJEÇÃO REDUZIDA E A INFLUÊNCIA DOS BETABLOQUEADORES

MONITOR 05

30/05/2024 - 10:30 às 11:30

Curiati MNC, Freitas FR, Carvalho PO, Barretto ACP, Maranhao RC, Oliveira Júnior MT

INSTITUTO DO CORAÇÃO DO HCFMUSP - SP - BRASIL, CASA DE SAÚDE SANTA MARCELINA - São Paulo - SP - Brasil

EP 122

PERFIL EPIDEMIOLÓGICOS DE MORTALIDADE INFANTIL POR CARDIOMIOPATIA NO BRASIL DE 2012 A 2022

MONITOR 05

30/05/2024 - 16:00 às 17:00

SAULO FERREIRA RODRIGUES, MARCELA PALHETA DE FREITAS, YANAKÃ LOPES ROCHA

UNIVERSIDADE FEDERAL DO PARÁ - BELÉM - PARÁ - BRASIL

EP 123

MIOCARDITE PÓS COVID EM PACIENTE PEDIÁTRICO

MONITOR 05

30/05/2024 - 16:00 às 17:00

Marcelo Bueno dos Santos, Simone Araujo de Oliveira Papaiz, Fernanda Regina Antonio, Caio Laguna Reis de Carvalho

São Leopoldo Mandic - Araras - São Paulo - Brasil

E - PÔSTERES DA ÁREA MÉDICA

EP 026

PANORAMA DAS INTERNAÇÕES E ÓBITOS POR ATEROSCLEROSE NA BAHIA ENTRE 2013 E 2023

MONITOR 06 30/05/2024 - 10:30 às 11:30

Araújo, M.S., Batista, W.J., Viana, J.G.B.S., Mendes, G.S., Santos, E.P., Oliva, J.P.G.C., Fagundes, A.A.
Universidade do Estado da Bahia - Salvador - Bahia - Brasil, Hospital Ana Nery - Salvador - Bahia - Brasil

EP 027

ASSOCIAÇÃO ENTRE NÍVEIS DE LDL-C E MORTALIDADE POR TODAS AS CAUSAS EM PACIENTES COM DOENÇA ARTERIAL CORONARIANA

MONITOR 06 30/05/2024 - 10:30 às 11:30

Thiago Luis Scudeler, Leandro Menezes Alves da Costa, Rafael Amorim Belo Nunes, Rafael Otto Schneidewind, Thiago Midlej Brito, Daniel Castanho Genta Pereira, Roger Pereira de Oliveira, Helio Castello, Marcelo José de Carvalho Cantarelli

HOSPITAL ALEMÃO OSWALDO CRUZ - SÃO PAULO - SP - BRASIL, INSTITUTO DO CORAÇÃO DO HCFMUSP - SP - BRASIL

EP 124

PERSISTÊNCIA DA VEIA LEVOATRIOCARDINAL NA AUSÊNCIA DE CARDIOPATIA: UMA RARA ASSOCIAÇÃO

MONITOR 06 30/05/2024 - 16:00 às 17:00

Elisa Kalil, Soraya Abunader Kalil, Stelamaris Luchese, Carolina Sander Reiser, Isabel Elisa Ferraz Mendes, Lígia Beatriz Mambrini Só e Silva

Universidade Luterana do Brasil - Canoas - RS - Brasil, Hospital da Criança Conceição - Porto Alegre - RS - Brasil, Hospital de Clínicas de Porto Alegre - Porto Alegre - RS - Brasil

EP 125

COMPORTAMENTO EVOLUTIVO DE EXTRASSÍSTOLES VENTRICULARES POR PROVÁVEL HIPER AUTOMATISMO EM ADOLESCENTE. QUANDO O SEGUIMENTO CLÍNICO É MELHOR QUE A INTERVENÇÃO.

MONITOR 06 30/05/2024 - 16:00 às 17:00

BARBOSA W.M., ANDALAF R.B, DOMINGOS S.R.A., VIEIRA A.C., THAME J.L.E., CAVINI Y.G., BERBERT G.H., HABIB R.G., FRAGATA C.S., MOREIRA D.A.R.

INSTITUTO DANTE PAZZANESE DE CARDIOLOGIA - - SP - BRASIL

E - PÔSTERES DA ÁREA MÉDICA

EP 028

ESTILO DE VIDA E FATORES DE RISCO PARA DOENÇA CARDIOVASCULAR ATEROSCLERÓTICA NO CENÁRIO DE SAÚDE BRASILEIRO

MONITOR 07

30/05/2024 - 10:30 às 11:30

Lucas Carra, Rafael Amorim de Miranda Carvalho

INSTITUTO DO CORAÇÃO DO HCFMUSP - SP - BRASIL, USCS - Univ. Municipal de S. C. do Sul - São Caetano do Sul - SP - BRASIL

EP 029

A EXTENSÃO DO SONO NO FIM DE SEMANA (CATCH-UP SLEEP) ESTÁ ASSOCIADA COM MENOR INCIDÊNCIA DE ESCORE DE CÁLCIO CORONARIANO APÓS 5 ANOS: ESTUDO ELSA-BRASIL.

MONITOR 07

30/05/2024 - 10:30 às 11:30

Luciano F. Drager, Érique José Farias Peixoto de Miranda, Barbara K. Parise, Ronaldo B. Santos, Soraya Giatti, Aline N. Aiello, Wagner A. Silva, Paulo A. Lotufo, Isabela M. Bensenor, Márcio S. Bittencourt

HOSPITAL UNIVERSITÁRIO - USP - SP - SÃO PAULO - SP - BRASIL, INSTITUTO DO CORAÇÃO DO HCFMUSP - SP - BRASIL

EP 346

AVALIAÇÃO DAS SOLICITAÇÕES DE TELEINTERCONSULTAS COM CARDIOLOGISTA PARA HIPERTENSÃO ARTERIAL ATENDIDOS NA ATENÇÃO PRIMÁRIA EM SAÚDE

MONITOR 07

30/05/2024 - 16:00 às 17:00

Ana Christina Vellozo Caluza, Beatriz de Faria Leão, Tatiane Aparecida Fernandes Lima, Sheilla de Oliveira Faria, Fabiane Raquel Motter, Stephan Sperling, Sabrina Dalbosco Gadenz

HOSPITAL SIRIO LIBANÊS - SP - BRASIL

EP 347

FATORES ASSOCIADOS AO CONTROLE INADEQUADO DE PRESSÃO ARTERIAL EM PACIENTES HIPERTENSOS ATENDIDOS VIA TELEINTERCONSULTAS: ESTUDO TRANSVERSAL.

MONITOR 07

30/05/2024 - 16:00 às 17:00

Ana Christina Vellozo Caluza, Fernando Moreira Gonçalves, Tatiane Aparecida Fernandes Lima, Sheilla de Oliveira Faria, Fabiane Raquel Motter, Stephan Sperling, Sabrina Dalbosco Gadenz

HOSPITAL SIRIO LIBANÊS - SP - BRASIL

E - PÔSTERES DA ÁREA MÉDICA

EP 030

ESTARIAM SENDO SEGUIDAS AS METAS LIPÍDICAS APÓS INFARTO AGUDO DO MIOCÁRDIO?"

MONITOR 08 30/05/2024 - 10:30 às 11:30

Giovanna Costa, Luís Fernando Ferreira Cavallante, Renato Jorge Alves

SANTA CASA DE SÃO PAULO - São Paulo - SP - BRASIL

EP 031

O TREINAMENTO FÍSICO ATENUA A DISAUTONOMIA E A REDUÇÃO DE DEFESA ANTIOXIDANTE SEM ALTERAR A DEPOSIÇÃO DE COLÁGENO CARDÍACO EM CAMUNDONGOS FÊMEAS COM ATEROSCLEROSE.

MONITOR 08 30/05/2024

Bruno Nascimento-Carvalho, Bruno Durante da Silva, Adriano Dos-Santos, Maikon Barbosa da Silva, Leandro Eziqiel de Souza, Katia Bilhar Scapini, Katia De Angelis, Sergio Catanozi, Iris Callado Sanches, Maria Claudia Irigoyen

INSTITUTO DO CORAÇÃO DO HCFMUSP - SP - BRASIL, UNIFESP - Univers. Federal de São Paulo - São Paulo - SP - BRASIL

EP 348

APLICAÇÕES DA INTELIGÊNCIA ARTIFICIAL NO DIAGNÓSTICO DA MIOCARDITE

MONITOR 08 30/05/2024 - 16:00 às 17:00

Matheus Santos Samaritano Pereira,

USCS - Univ. Municipal de S. C. do Sul - São Caetano do Sul - SP - BRASIL

EP 349

CORRELAÇÃO DA ECOCARDIOGRAFIA POCUS GUIADA POR TELEMEDICINA E DADOS IN SITU: ESTUDO PILOTO EM UMA ÁREA REMOTA NO BRASIL

MONITOR 08 30/05/2024 - 16:00 às 17:00

Juliane Rompkoski, Tarso A. D. Accorsi, Bruna Dayanne Reges Amaral, Christian Barbosa de Freitas, Flavio Tocci Moreira, Karen Francine Köhler, Karine De Amicis Lima, Renata A. Morbeck, Carlos H. S. Pedrotti

HOSPITAL ISRAELITA ALBERT EINSTEIN - SP - BRASIL

E - PÔSTERES DA ÁREA MÉDICA

EP 032

PERFIL EPIDEMIOLÓGICO DOS ÓBITOS POR ATEROSCLEROSE NO ESTADO DE SÃO PAULO EM UMA DÉCADA

MONITOR 09

30/05/2024 - 10:30 às 11:30

Thais Gabrielly Gomes, Arielle Servato Rossi, Otávio Simões Giroto, Eduarda Gonçalves Godinho, Manuela Páfaro Magnani, Larissa Soares Leite, Adriely Resende Ramos, Ricardo José Tofano, Siderval Ferreira Alves

UNIVERSIDADE DE MARÍLIA - Marília - SP - Brasil, FACERES - São José do Rio Preto - SP - Brasil

EP 033

IMPACTO DO DOPPLER DE CARÓTIDAS NA RECLASSIFICAÇÃO DO RISCO CARDIOVASCULAR EM UMA COORTE DE PACIENTES DE UMA CIDADE DA AMAZÔNIA OCIDENTAL

MONITOR 09

30/05/2024 - 10:30 às 11:30

OLIVEIRA, TS., MACHADO JÚNIOR, CRR., LIMA, PLG., BARROS, MLS., COSTA, JM.

UNIVERSIDADE FEDERAL DO ACRE - RIO BRANCO - AC - BRASIL

EP 350

VARFARINAPP: APLICATIVO PARA SMARTPHONE SOBRE O MANEJO DA VARFARINA COM CONTEÚDO PARA MÉDICOS E PROFISSIONAIS DA ÁREA DA SAÚDE

MONITOR 09

30/05/2024 - 16:00 às 17:00

Idelzuita Leandro Liporace, Nádia Marchiori Galassi, Andreia Dias Jeronimo, Fernanda Maria Lopes

CLUBE DA ANTICOAGULAÇÃO - SÃO PAULO - SP - BRASIL

EP 351

INOVAÇÕES NO TRATAMENTO DO INFARTO AGUDO DO MIOCÁRDIO COM SUPRADESNIVELAMENTO DO SEGMENTO ST: EXPLORANDO AS CONTRIBUIÇÕES DA SONOTROMBÓLISE, TELEMEDICINA, CIRCULAÇÃO EXTRACORPÓREA E CÉLULAS-TRONCO.

MONITOR 09

30/05/2024 - 16:00 às 17:00

Luéi Leandro Spahy, Sinthia Rodrigues Cunha

Universidade Nove de Julho - São Bernardo do Campo - São Paulo - Brasil

E - PÔSTERES DA ÁREA MÉDICA

EP 141

AVALIAÇÃO DE PREDITORES DE DIÁLISE EM PACIENTES PORTADORES DE DIABETES MELLITUS SUBMETIDOS A PROCEDIMENTOS CORONÁRIOS PERCUTÂNEOS DIAGNÓSTICOS E TERAPÊUTICOS

MONITOR 10 30/05/2024 - 10:30 às 11:30

RAFAELA ANDRADE PENALVA FREITAS, Ana Beatriz de Andrade Rangel Barbosa, Luiz Fernando Tanajura, Kelvyn Melo Vital, Paulo Penalva, Ana Lívia de Andrade Rangel, Luiz Gustavo de Oliveira Tanajura, Ramon Fernandes de Abrantes Barbosa

INSTITUTO DANTE PAZZANESE DE CARDIOLOGIA - SP - BRASIL

EP 142

EVOLUÇÃO CLÍNICA DE PACIENTES COM LESÕES CORONÁRIAS NÃO OBSTRUTIVAS - 5 ANOS

MONITOR 10 30/05/2024 - 10:30 às 11:30

PL da Luz, Favarato D, Abizaid AAC, Machado Cesar LA, Jr Serrano CV, Chagas ACP, Rochitte CE, Gutierrez MA

INSTITUTO DO CORAÇÃO DO HCFMUSP - SP - BRASIL

EP 352

CRIAÇÃO E APLICAÇÃO DE UM DATA WAREHOUSE PARA AVALIAR O PERFIL EPIDEMIOLÓGICO DE UM HOSPITAL DE REFERÊNCIA CARDIOLÓGICA - DATADANTE

MONITOR 10 0/05/2024 - 16:00 às 17:00

Vinícius Bicalho, Laiz Pontes, Priscilla Sequetin, Eduardo Farias, Cesar Zanetti, Ed Carlos Silva, Rogerio Leite, Louis Nakayama, Fausto Feres, Kleber Franchini

INSTITUTO DANTE PAZZANESE DE CARDIOLOGIA - SP - BRASIL

EP 353

FERRAMENTAS DE INTELIGÊNCIA ARTIFICIAL E O TRATAMENTO DA INSUFICIÊNCIA CARDÍACA: É O AMANHECER DE UMA NOVA ERA?

MONITOR 10 0/05/2024 - 16:00 às 17:00

Bruno Tsutomu Nakatani, Laís Yuriko Imai, Marcelo Rodrigues Bacci

Faculdade de Medicina do ABC | FMABC - Santo André - São Paulo - Brasil

E - PÔSTERES DA ÁREA MÉDICA

EP 143

MORTALIDADE E INCIDÊNCIA DE EVENTOS CARDIOVASCULARES EM INDIVÍDUOS COM OBESIDADE E INDIVÍDUOS COM ALTO RISCO CARDIOVASCULAR: ESTUDO DE COORTE ABERTA RETROSPECTIVO NO REINO UNIDO

MONITOR 11

30/05/2024 - 10:30 às 11:30

Colodetti, R., Pearson–Stuttard, J., Holloway, S., Sommer Matthiessen, K., Thompson, A., Capucci, S., Weber, L.

Novo Nordisk - São Paulo - SP - Brasil, Lane Clark & Peacock - Londres - Londres - Reino Unido

EP 144

PREDITORES DE RISCO NA INVESTIGAÇÃO DIAGNÓSTICA DE DOENÇA ARTERIAL CORONARIANA ESTÁVEL

MONITOR 11

30/05/2024 - 10:30 às 11:30

Júlia Fernanda Guckert Becker, Bruno Daniel Renzi, Ana Paula Deluca, Franciani Rodrigues da Rocha, Ottavia de Vasconcelos Zainho Helbok, Caroline de Oliveira Fischer Bacca

Centro Universitário para o Desenvolvimento do Alto Vale do Itajaí - Rio do Sul - Santa Catarina - Brasil

EP 354

DETEÇÃO DE ANORMALIDADES CARDIOLÓGICAS COM INTELIGÊNCIA ARTIFICIAL: UMA ABORDAGEM INOVADORA PARA PRIORIZAÇÃO E DIAGNÓSTICO EFICIENTE A PARTIR DE ELETROCARDIOGRAMA

MONITOR 11

30/05/2024 - 16:00 às 17:00

Fabiano Filho, Marlon Woelffel Candoti, Eduardo Mikio Sasaki, Eric Bezerra de Sousa, Diandro Marinho Mota, Rafael Altoé Chagas, Gustavo W. Kuster, José Henrique Lopes, Mariana Almeida, Luiz Paiva

NEOMED - São Paulo - São Paulo - Brasil

EP 355

IMPORTÂNCIA DA INTELIGÊNCIA ARTIFICIAL NO RECRUTAMENTO E SELEÇÃO DE PARTICIPANTES PARA PESQUISA CLÍNICA

MONITOR 11

30/05/2024 - 16:00 às 17:00

PL da Luz, Nístico MAP, Favarato D, Chagas ACP, Barros GTM, Freire VP, dos Santos GS, Grossi LN, Giordan CC

INSTITUTO DO CORAÇÃO DO HCFMUSP - SP - BRASIL

E - PÔSTERES DA ÁREA MÉDICA

EP 145

RELAÇÃO ENTRE DOENÇAS INFLAMATÓRIAS SISTÊMICAS E RISCO DE DOENÇA CARDIOVASCULAR - UMA REVISÃO SISTEMÁTICA E META-ANÁLISE DE ESTUDOS DE RANDOMIZAÇÃO MENDELIANA

MONITOR 12 30/05/2024 - 10:30 às 11:30

Lucas A. Queiroz, Jonathan C. Dall'Acqua, Carlos Alberto Campello, Paula C. Nogueira
UNIVERSIDADE DO ESTADO DO PARÁ - BELÉM - PARÁ - BRASIL, Grupo Fleury - São Paulo - São Paulo - Brasil

EP 146

MORBIDADE HOSPITALAR POR INFARTO AGUDO DO MIOCÁRDIO EM IDOSOS BRASILEIRO EM 2023: ANÁLISE DESCRITIVA DO PERFIL EPIDEMIOLÓGICO

MONITOR 12 30/05/2024 - 10:30 às 11:30

MUNIZ FILHO, E. A., FONSECA, L. G., Almeida, A. H. C., MONTEIRO, L. S., CARVALHO, M. S. C. M., TENÓRIO, L. A., Luiza C. C. R. Lins, SANTOS, R. N. C., SOUZA, S. D. B., SANTOS, P. R. S
Faculdade Pernambucana de Saúde - Recife - Pernambuco - Brasil

EP 356

ALGORITMO DE DETECÇÃO DE FIBRILAÇÃO ATRIAL EM PACIENTES COM SUSPEITA DE APNEIA OBSTRUTIVA DO SONO SUBMETIDOS A POLIGRAFIA DO SONO BIOLOGIX

MONITOR 12 30/05/2024 - 16:00 às 17:00

João Pedro Walsh Crema, Diego Munduruca Domingues, Paloma Rodrigues Rocha, Sara Quaglia de Campos Giampá, Geraldo Lorenzi-Filho
Biologix Sistemas Ltda. - São Paulo - SP - Brasil, INSTITUTO DO CORAÇÃO DO HCFMUSP - SP - BRASIL

EP 357

TRATAMENTO INVASIVO POR CATETER DE ABLAÇÃO SEM RADIAÇÃO PARA GESTANTE REFRACTÁRIA AO ANTIARRITMICO.

MONITOR 12 30/05/2024 - 16:00 às 17:00

Fabio Kirzner Dorfman, Pedro Augusto Gori Lima, Rodrigo Mendonça Dionisio, Flavio Gonçalves Lyra, Junior Charly Florero Pereira, Jéssika Mayhara Souza Tolentino, Daniel F.Almeida Pinto, Tamer El Andere, Otavio Ayres, Elcio Pires Junior
Hospital São Luiz - Osasco - SP - Br

E - PÔSTERES DA ÁREA MÉDICA

EP 147

CARACTERÍSTICAS CLÍNICAS ASSOCIADAS À FRAÇÃO DE EJEÇÃO PRESERVADA EM PACIENTES COM DOENÇA ARTERIAL CORONARIANA GRAVE E ANGINA REFRATÁRIA

MONITOR 13

30/05/2024 - 10:30 às 11:30

Pereira TLV, Ziotti SV, Mendonça CMM, Grobe SF, Dourado LOC, Cesar LAM, Gowdak LHW
INSTITUTO DO CORAÇÃO DO HCFMUSP - SP - BRASIL

EP 148

DIFERENÇAS ENTRE SEXOS COM RELAÇÃO À CARACTERÍSTICAS CLÍNICAS, QUALIDADE DE TRATAMENTO E PRONÓSTICO EM PACIENTES COM CARDIOPATIA ISQUÊMICA CRÔNICA

MONITOR 13

30/05/2024 - 10:30 às 11:30

Henrique Trombini Pinesi, Eduardo Martelli Moreira, Marcelo Henrique Moreira Barbosa, Eduardo Bello Martins, Fabio Grunspun Pitta, Eduardo Gomes Lima, Fabiana Hanna Rached, Carlos Vicente Serrano Jr

INSTITUTO DO CORAÇÃO DO HCFMUSP - SP - BRASIL

EP 358

IMPRESSÃO TRIDIMENSIONAL EM CARDIOPATIAS CONGÊNITAS: APLICAÇÃO NO PLANEJAMENTO CIRÚRGICO E ESTUDOS ANATÔMICOS

MONITOR 13

30/05/2024 - 16:00 às 17:00

André Vaz, Ismar Cestari, Rogério Souza, Luiz Caneo, Lucas Cortella, Valéria Moreira, Vera Aiello, Marcelo Jatene, Idágene Cestari, Fábio Jatene

INSTITUTO DO CORAÇÃO DO HCFMUSP - SP - BRASIL

EP 359

EXPERIÊNCIA CLÍNICA COM O USO DO APLICATIVO ELFIE.

MONITOR 13

30/05/2024 - 16:00 às 17:00

SOUZA, F.R.P., AMARAL, F.J.F., BRITO, C.A.B., CASTRO, R.C.

Policlínica Metropolitana do Estado do Pará - Belém - Pará - Brasil, UNIVERSIDADE DO ESTADO DO PARÁ - BELÉM - PARÁ - BRASIL, Inovar- Centro Médico e diagnóstico. - Castanhal - Pará - Brasil

EP 360

APLICATIVO EM WHATSAPP – PARA CONTROLE DE ANTICOAGULAÇÃO ORAL DE PACIENTES SOB USO DE VARFARINA

MONITOR 13

30/05/2024 - 16:00 às 17:00

Martino Martinelli Filho, Sergio Freitas de Siqueira, Caio Vitale Spaggiari, Tainá Moreira Vasconcelos, Anderson de Melo Mota, Bruno Pereira de Moraes, Tamer El Andere, Adriano Cesar Ventura, Werbert Carlos Santos

INSTITUTO DO CORAÇÃO DO HCFMUSP - SP - BRASIL

E - PÔSTERES DA ÁREA MÉDICA

EP 149

REVASCULARIZAÇÃO EM PACIENTES DIABÉTICOS COM INFARTO AGUDO DO MIOCÁRDIO SEM SUPRADESNIVELAMENTO DO SEGMENTO ST

MONITOR 14 30/05/2024 - 10:30 às 11:30

Thiago Luis Scudeler, Leandro Menezes Alves da Costa, Rafael Amorim Belo Nunes, Rafael Otto Schneidewind, Thiago Midlej Brito, Daniel Castanho Genta Pereira, Roger Pereira de Oliveira, Gabriela Chaves Santana, Rodrigo Schainberg, Anna Beatriz Montes

HOSPITAL ALEMÃO OSWALDO CRUZ - SÃO PAULO - SP - BRASIL

EP 150

REVASCULARIZAÇÃO EM PACIENTES COM DOENÇA RENAL CRÔNICA AVANÇADA E DOENÇA ARTERIAL CORONARIANA ESTÁVEL

MONITOR 14 30/05/2024 - 10:30 às 11:30

Thiago Luis Scudeler, Leandro Menezes Alves da Costa, Rafael Amorim Belo Nunes, Rafael Otto Schneidewind, Thiago Midlej Brito, Daniel Castanho Genta Pereira, Roger Pereira de Oliveira, Gabriela Chaves Santana, Helio Castello, Marcelo José de Carvalho Cantarelli

HOSPITAL ALEMÃO OSWALDO CRUZ - SÃO PAULO - SP - BRASIL, INSTITUTO DO CORAÇÃO DO HCFMUSP - SP - BRASIL

EP 203

AVALIAÇÃO DE NOVOS MARCADORES DE RESISTÊNCIA À INSULINA EM POPULAÇÃO HIPERTENSA

MONITOR 14 30/05/2024

JOSÉ FERNANDO VILELA-MARTIN, Jessica Rodrigues Roma Uyemura, Luciana Neves Cosenso Martin, Manoel Ildefonso Paz Landim, Juan Carlos Yugar Toledo, Tatiane de Azevedo Rubio, Aleandra Marton Polegati Santos, Valquiria da Silva Lopes

FACULDADE MEDICINA DE SÃO JOSÉ DO RIO PRETO – FAMERP - SP - BRASIL

EP 204

PRÉ-HIPERTENSÃO SE ASSOCIA A MARCADORES DE RESISTÊNCIA À INSULINA

MONITOR 14 30/05/2024

JOSÉ FERNANDO VILELA-MARTIN, Luciana Neves Cosenso Martin, Manoel Ildefonso Paz Landim, Amanda Oliva Spaziani, Leticia Aparecida Barufi Fernandes, Marco Antonio Vieira da Silva, Kleber Aparecido de Oliveira, Valquiria da Silva Lopes, Aleandra Marton Polegati Santos

FACULDADE MEDICINA DE SÃO JOSÉ DO RIO PRETO – FAMERP - SP - BRASIL

E - PÔSTERES DA ÁREA MÉDICA

EP 151

PREDITORES DE MORTALIDADE INTRA-HOSPITALAR DE PACIENTES COM INFARTO AGUDO DO MIOCÁRDIO COMPLICADO COM CHOQUE CARDIOGÊNICO EM USO DE BALÃO INTRA-AÓRTICO

MONITOR 15

30/05/2024 - 10:30 às 11:30

DALL'ORTO-ELIAS, R., JOVIANO-SANTOS, JV, PEDROSA-ASSUNÇÃO, I., DALL'ORTO-ELIAS, L.P., RODRIGUES-MACHADO, M.G., PENA, J.L.B.

BIOCOR - REDE D'OR - Nova Lima - MG - BRASIL

EP 152

DESCRIÇÃO DOS FATORES DE RISCO CARDIOVASCULAR EM PACIENTES SUBMETIDOS À PRIMEIRA REVASCULARIZAÇÃO MIOCÁRDICA EM UMA INSTITUIÇÃO QUE PROVÊ ASSISTÊNCIA PRIVADA E AO SISTEMA ÚNICO DE SAÚDE

MONITOR 15

30/05/2024 - 10:30 às 11:30

Ingrid Helen Grigolo, Tamara Cristina Treib, Cleyton Zanardo de Oliveira, Patrick Araujo Terezan, Guilherme William Marcelino, Bianca Milena Verboski, Gilmara Silveira da Silva, Fernando Augusto Alves da Costa

HOSPITAL BENEFICÊNCIA PORTUGUESA - SP - BRASIL

EP 205

RISCO DE PRÉ-HIPERTENSÃO SE ASSOCIA AO ENVELHECIMENTO POPULACIONAL DE ACORDO COM AS CLASSIFICAÇÕES BRASILEIRA E AMERICANA DE HIPERTENSÃO ARTERIAL

MONITOR 15

30/05/2024 - 16:00 às 17:00

JOSÉ FERNANDO VILELA-MARTIN, Barufi-Fernandes Letícia Ap., Uyemura- Jéssica Rodrigues Roma, Cosenso-Martin Luciana, Landim- Manoel I. Paz

FACULDADE MEDICINA DE SÃO JOSÉ DO RIO PRETO – FAMERP - SP - BRASIL

EP 206

DIFERENÇAS SEXUAIS NO CONTROLE DA PRESSÃO ARTERIAL: UMA ANÁLISE EM PACIENTES DE UM AMBULATÓRIO TERCIÁRIO DE HIPERTENSÃO ARTERIAL SISTÊMICA

MONITOR 15

30/05/2024 - 16:00 às 17:00

Thiago Schumann Munhoz, Fernando Yue Cesena, Antonio Gabriele Laurinavicius, Jonathan Batista Souza, Oswaldo Passarelli Junior, Márcio Gonçalves de Sousa, Fernanda Consolim-Colombo

INSTITUTO DANTE PAZZANESE DE CARDIOLOGIA - SP - BRASIL

E - PÔSTERES DA ÁREA MÉDICA

EP 153

PREVALÊNCIA E FATORES ASSOCIADOS AO INFARTO DO MIOCÁRDIO SILENCIOSO EM PACIENTES COM MIOCARDIOPATIA ISQUÊMICA: ESTUDO CASO-CONTROLE.

MONITOR 16 30/05/2024 - 10:30 às 11:30

Gabriel Cordeiro Polo Mendes, Paulo C Rezende, Thiago L Scudeler, Arthur CR Assis, Vitor C Andrade, Marcela F Silva, Whady Hueb, Jose A F Ramires, Roberto Kalil Filho

INSTITUTO DO CORAÇÃO DO HCFMUSP - SP - BRASIL

EP 154

EVOLUÇÃO DA FUNÇÃO VENTRICULAR ESQUERDA APÓS CIRURGIA DE REVASCULARIZAÇÃO DO MIOCÁRDIO EM PACIENTES COM MIOCARDIOPATIA ISQUÊMICA – ESTUDO MASS VI HF

MONITOR 16 30/05/2024 - 10:30 às 11:30

ARTHUR CICUPIRA RODRIGUES DE ASSIS, Paulo Rezende, Whady Hueb, Edimar Bocchi, Thiago Scudeler, Marcela Silva, Luis R Dallan, Fabio Gaiotto, Fabio Jatene, Roberto Kalil

InCorHCFMUSP - SP - SP - Brasil

EP 207

AVALIAÇÃO LONGITUDINAL DA VARIABILIDADE REAL MÉDIA DA PRESSÃO ARTERIAL NA MONITORIZAÇÃO AMBULATORIAL DE 24 HORAS

MONITOR 16 30/05/2024 - 16:00 às 17:00

Thiago Schumann Munhoz, Fernando Yue Cesena, Antonio Gabriele Laurinavicius, Jonathan Batista Souza, Oswaldo Passarelli Junior, Márcio Gonçalves de Sousa, Fernanda Consolim-Colombo

INSTITUTO DANTE PAZZANESE DE CARDIOLOGIA - SP - BRASIL, INSTITUTO DO CORAÇÃO DO HCFMUSP - SP - BRASIL

EP 208

EFEITOS TARDIOS DO SARS-COV-2 SOBRE PARÂMETROS DO CONTROLE AUTÔNOMICO CARDIOVASCULAR EM HOMENS HIPERTENSOS

MONITOR 16 30/05/2024 - 16:00 às 17:00

Naiara Chinellato, Ana Catarine Veiga, Anna Júlia Landucci, Giulia Andrade, Maria Eduarda Lodder, Hugo Celso Dutra de Souza

FACULDADE DE MEDICINA DE RIBEIRÃO PRETO - Ribeirão Preto - SP - BRASIL

E - PÔSTERES DA ÁREA MÉDICA

EP 155

AVALIAÇÃO DA ADESÃO À DUPLA ANTIAGREGAÇÃO PLAQUETÁRIA APÓS ANGIOPLASTIA CORONARIANA

MONITOR 17

30/05/2024 - 10:30 às 11:30

CARDOZO LGS, SINNOTT SILVA L, NASCIMENTO LE, BORGES VFV, UGIONI LG, MACIEL ES, ANDRADE GM, DAL-BÓ CM, DA COSTA ACF, KOCHANN GG

UNIVERSIDADE DO SUL DE SANTA CATARINA - TUBARÃO - SC - BRASIL

EP 156

FÍSTULA CORONÁRIA-CAVITÁRIA COMO ETIOLOGIA RARA DE ANGINA REFRATÁRIA EM IDOSO

MONITOR 17

30/05/2024 - 10:30 às 11:30

ZIOTTI, S.D.V., PEREIRA, T.L.V., GROBE, S.F., MENDONÇA, C.M.M., AZEVEDO, R.P., DOURADO, L.O.C., CESAR, L.A.M., GOWDAK, L.H.W.

INSTITUTO DO CORAÇÃO DO HCFMUSP - SP - BRASIL

EP 209

EFICÁCIA E SEGURANÇA DA DENERVAÇÃO RENAL POR RADIOFREQUÊNCIA EM PACIENTES COM HIPERTENSÃO RESISTENTE: UMA META-ANÁLISE

MONITOR 17

30/05/2024 - 16:00 às 17:00

L. E . R. Sobreira, F. Bezerra, F. Kelly, V. Sano, A. Lôbo, A. Menegaz, F. Moraes, V. Morbach, F. Consolim-Colombo

Universidade Federal do Pará - Altamira - PA - BRASIL, Universidade Anhembi Morumbi - sjc - SP - BR, INSTITUTO DANTE PAZZANESE DE CARDIOLOGIA - SP - BRASIL, UNIVERSIDADE FEDERAL DO ACRE - RIO BRANCO - AC - BRASIL

EP 210

ANÁLISE DO ACOMETIMENTO POR HIPERTENSÃO ARTERIAL SISTÊMICA NA POPULAÇÃO GERIÁTRICA DO BRASIL: UM ESTUDO ECOLÓGICO

MONITOR 17

30/05/2024 - 16:00 às 17:00

Jéssica Leilane Romero da Silva, SANTOS, M.G.P., MELLO, D.S.G., MOURA, Y.S., MORAIS, R.B.A.R., FREITAS, G.N.S.

CUSC - SP - SP - BR, UFMS - TRL - MS - BR, UESC - IOS - BA - BR, UNIFACS - SSA - BA - BR, Centro Universitário São Lucas - Porto Velho - RO - Brasil

E - PÔSTERES DA ÁREA MÉDICA

EP 157

ANÁLISE MULTICÊNTRICA DA APRESENTAÇÃO CLÍNICA DE PACIENTES COM INFARTO AGUDO DO MIOCÁRDIO: DADOS DO REGISTRO ROAD

MONITOR 18 30/05/2024 - 10:30 às 11:30

Luan Vitor Aguiar Correia, Pedro G. M. de Barros e Silva, Thiago Macedo, Alexandre Matos Soeiro, Rodrigo Balada, Lucas Macedo, Milena Del V.de Lacerda, Karen T Dias, Maria C. Ximenes de Oliveira

Hospital Samaritano - SP - SP - BR, Centro Universitário São Camilo - SP - SP - BR

EP 158

REDUÇÃO DE PESO: A NOVA TERAPIA ANTIANGINOSA?

MONITOR 18 30/05/2024 - 10:30 às 11:30

Isabella L. Kalil, Estêvão M. Pardi, Luciana O. C. Dourado

INSTITUTO DO CORAÇÃO DO HCFMUSP - SP - BRASIL

EP 211

AVALIAÇÃO DO EFEITO DO AVENTAL BRANCO PELA MAPA EM HIPERTENSOS RESISTENTES EM TRATAMENTO AMBULATORIAL

MONITOR 18 30/05/2024 - 16:00 às 17:00

Isabela Pavan Alves, Maria Teresa Nogueira Bombig, Henrique Tria Bianco, Rui Manoel dos Santos Povoá, Maria Cristina de Oliveira Izar, Francisco Antonio Helfenstein Fonseca, Yona Afonso Francisco, Weverton Ferreira Leite

UNIFESP - Univers. Federal de São Paulo - São Paulo - SP - BRASIL

EP 212

AVALIAÇÃO EPIDEMIOLÓGICA DOS PACIENTES INTERNADOS POR HIPERTENSÃO PRIMÁRIA NO ESTADO DE SÃO PAULO ENTRE OS ANOS DE 2012 E 2022

MONITOR 18 30/05/2024 - 16:00 às 17:00

Vitoria Pessoa, Marco Scagliusa Silva, Jamile Tereza Teixeira Oliveira, Eduardo Escaño Salomão Gonçalves, Izabele Galante, Ingrid Bortolucci, Guilherme Vieira Gonçalves, Rafaela Andrade Penalva Freitas, Carlos Gun

UNIVERSIDADE SANTO AMARO - São Paulo - São Paulo - Brasil

E - PÔSTERES DA ÁREA MÉDICA

EP 159

INFARTO AGUDO DO MIOCÁRDIO COM ELEVAÇÃO DO SEGMENTO ST DE ETIOLOGIA ATEROSCLERÓTICA EM UM PACIENTE DE 21 ANOS

MONITOR 19

30/05/2024 - 10:30 às 11:30

Sara Raquel Rippel, Leonardo Iezzi de Moraes, Isadora Martins Santos de Oliveira Paulo, Gabriel Padua Valadão de Carvalho

HOSPITAL CARDIOLÓGICO CONSTANTINI - - PR - BRASIL

EP 160

ÍNDICE DE IMUNOINFLAMAÇÃO SISTÊMICA E MORTALIDADE DE PACIENTES COM DOENÇA ARTERIAL CORONÁRIA CRÔNICA: UM ESTUDO RETROSPECTIVO

MONITOR 19

30/05/2024 - 10:30 às 11:30

ANTONIO DE PADUA MANSUR, Maria Eduarda Bergamo, Mariana I S Silveira, Davi P S Martins, João M D C As, Luiz Antonio M César, Gustavo H F Gonçalves

Faculdade de Medicina da Universidade de São Paulo - São Paulo - SP - Brasil

EP 213

A INTERVENÇÃO PERCUTÂNEA COM STENT MELHORA HIPERTENSÃO ARTERIAL EM PACIENTES COM ESTENOSE DA ARTÉRIA DO RIM TRANSPLANTADO?

MONITOR 19

30/05/2024 - 16:00 às 17:00

Custódio MS, Gustavo Liberalino da Nóbrega Santos, Frederico Molina Cohrs, Gustavo Rocha Feitosa Santos, Attilio Galhardo, Ana Carolina Buso Faccinnetto, Helio Tedesco-Silva, José Medina Pestana, Adriano Henrique Pereira Barbosa

UNIFESP - Univers. Federal de São Paulo - São Paulo - SP - BRASIL

EP 214

DESFECHOS CARDIOVASCULARES EM 10 ANOS EM PACIENTES COM HIPERTENSÃO E HIPERALDOSTERONISMO PRIMÁRIO SUBMETIDOS À ADRENALECTOMIA CIRÚRGICA VERSUS TERAPIA MEDICAMENTOSA

MONITOR 19

30/05/2024 - 16:00 às 17:00

Rafael Amorim B. Nunes, Leandro M. A da Costa, Thiago M. Brito, Thiago L. Scudeler, Roger P. Oliveira, Daniel C. G. Pereira, Marcelo J. C. Cantarelli, Hélio José Castello Junior, Rafael Otto Schneidewind, Álvaro Avezum

HOSPITAL ALEMÃO OSWALDO CRUZ - SÃO PAULO - SP - BRASIL

E - PÔSTERES DA ÁREA MÉDICA

EP 161

EPIDEMIOLOGIA DOS ÓBITOS EM MULHERES HIPERTENSAS POR IAM NO SUDESTE DO BRASIL EM UMA DÉCADA

MONITOR 20 30/05/2024 - 10:30 às 11:30

Larissa Soares Leite, Otávio Simões Giroto, Thaís Gabrielly Gomes, Manuela Páfaro Magnani, Arielle Servato Rossi, Eduarda Gonçalves Godinho, Ricardo José Tofano, Siderval Ferreira Alves, Patricia Cincotto dos Santos Bueno

Universidade de Marília (UNIMAR) - Marília - SP - Brasil

EP 162

DIAGNÓSTICO INVASIVO DA ANGINA MICROVASCULAR

MONITOR 20 30/05/2024 - 10:30 às 11:30

Guilherme Lopes, Luiz César, Luís Gowdak, Carlos Campos, Bruno Mito, Isabella Plens, Luíza Carvalho, Thomaz Silva, Guilherme Rocha, Luhanda Sousa

INSTITUTO DO CORAÇÃO DO HCFMUSP - SP - BRASIL

EP 215

ÍNDICE TRIGLICERÍDEO-GLICOSE E DIABETES MELLITUS TIPO 2 EM INDIVÍDUOS COM HIPERTENSÃO

MONITOR 20 30/05/2024 - 16:00 às 17:00

Laura do Val Del Chiaro, Elana Stein, Angela Bersch-Ferreira, Rachel Machado, Camila Belo, Gabriela Cruz, Ana Luíza Ávila, Erlon Abreu-Silva, Aline Marcadenti

Hcor - SÃO PAULO - SP - Brasil, IC/FUC - PORTO ALEGRE - RS - Brasil, USCS - SÃO CAETANO DO SUL - SP - Brasil, BP - SÃO PAULO - SP - Brasil

EP 216

A ASSOCIAÇÃO ENTRE MENORES PRESSÕES DIASTÓLICAS COM DESFECHOS CLÍNICOS PODERIA SER EXPLICADA PELA MAIOR PRESSÃO DE PULSO EM PORTADORES DE DOENÇA RENAL CRÔNICA NÃO DEPENDENTES DE DIÁLISE?

MONITOR 20 30/05/2024 - 16:00 às 17:00

Caio Tavares Silva, Livia Beatriz Santos Limonta, Silméia Garcia Zanati Bazan, Luis Cuadrado Martin

FACULDADE DE MEDICINA DE BOTUCATU - SP - BRASIL

E - PÔSTERES DA ÁREA MÉDICA

EP 300

PECULIARIDADES DO TABAGISMO ENTRE MULHERES EM PROCESSO DE CESSAÇÃO TABÁGICA

MONITOR 21

30/05/2024 - 10:30 às 11:30

Carvalho VJ, Carvalho LGR, Rocha RP, Schiavon LP, Lopes MCF, Layber LC, Franco TD, Banhato EFC, Henrique DMN, Galil AGS

Universidade Federal de Juiz de Fora - Juiz de Fora - Minas Gerais - Brasil

EP 301

CESSAÇÃO BREVE ENTRE FUMANTES COM MÚLTIPLAS CONDIÇÕES CRÔNICAS

MONITOR 21

30/05/2024 - 10:30 às 11:30

Carvalho VJ, Carvalho LGR, Peluso LGP, Santos PRM, Ferreira JCB, Souza LSM, Almeida FLCL, Banhato EFC, Henrique DMN, Galil AGS

Universidade Federal de Juiz de Fora - Juiz de Fora - Minas Gerais - Brasil

EP 217

DINÂMICA DA VARIABILIDADE DA PRESSÃO ARTERIAL EM INDIVÍDUOS HIPERTENSOS

MONITOR 21

30/05/2024 - 16:00 às 17:00

Rubio, TA, Godoy, MF, Uyemura, JRR, Landim, MP, Minari, TP, Vilela-Martin, JF, Yugar-Toledo, JC, Moreno, H

FACULDADE DE CIENCIAS MÉDICAS – UNICAMP - SP - BRASIL, FACULDADE MEDICINA DE SÃO JOSÉ DO RIO PRETO – FAMERP - SP - BRASIL

EP 218

ASSOCIAÇÃO ENTRE APNEIA OBSTRUTIVA DO SONO, INSÔNIA E A COMBINAÇÃO COMISA COM HIPERTENSÃO, DIABETES E DISLIPIDEMIA: ESTUDO ELSA-BRASIL.

MONITOR 21

30/05/2024 - 16:00 às 17:00

Naira Lapi-Ferreira, Barbara Parise, Ronaldo Santos, Soraya Giatti, Aline Aiello, Aline Pelepka, Paulo Lotufo, Isabela Bensenor, Luciano Drager

Departamento de Nefrologia da Faculdade de Medicina da Universidade de São Paulo - São Paulo - São Paulo - Brasil, HOSPITAL UNIVERSITÁRIO - USP - SP - SÃO PAULO - SP - BRASIL, INSTITUTO DO CORAÇÃO DO HCFMUSP - SP - BRASIL

E - PÔSTERES DA ÁREA MÉDICA

EP 302

AVALIAÇÃO DE PREDITORES DE MORTALIDADE E EVENTOS CORONARIANOS NOS PACIENTES EM DIÁLISE PERITONEAL

MONITOR 22 30/05/2024 - 10:30 às 11:30

Andreíza Mara Gomes Lana, Caroline Ferreira da Silva Mazeto Pupo da Silveira, Fabrício Moreira Reis, Nayrana Soares do Carmo Reis, Victor Senise Nascimento, Alejandra Del Carmen Villanueva Maurício, Rodrigo Bazan, Pasqual Barretti, Luis Cuadrado Martin, Silméia Garcia Zanati Bazan

FACULDADE DE MEDICINA DE BOTUCATU - SP - BRASIL

EP 303

PREVALÊNCIA E IMPACTO DOS FATORES DE RISCO CARDIOVASCULAR NA POPULAÇÃO IDOSA.

MONITOR 22 30/05/2024 - 10:30 às 11:30

Alejandro Hidalgo,

USCS - Univ. Municipal de S. C. do Sul - São Caetano do Sul - SP - BRASIL

EP 219

RELAÇÃO ENTRE ESPESSURA DAS SUBCAMADAS ÍNTIMA E MÉDIA DA ARTÉRIA CARÓTIDA E PARÂMETROS CEREBRAIS OBTIDOS POR RESSONÂNCIA MAGNÉTICA EM HIPERTENSOS

MONITOR 22 30/05/2024 - 16:00 às 17:00

Vitor M. F. Almeida, Pedro H. Rosa e Silva, Luís F. Carvalho-Romano, Bruno M. Campos, Fabiana S. Oliveira, Íscia Lopes Cendes, Wagner M. Avelar, Andrei C. Sposito, José R. Matos-Souza, Wilson Nadruz

UNICAMP - Campinas - SP - Brasil

EP 220

“IMPACTO DA PANDEMIA DE COVID-19 NA HIPERTENSÃO ARTERIAL: UMA ANÁLISE DOS ÓBITOS RELACIONADOS NO ESTADO DE SÃO PAULO”

MONITOR 22 30/05/2024 - 16:00 às 17:00

Eduarda Gonçalves Godinho, Larissa Soares Leite, Arielle Servato Rossi, Thaís Gabrielly Gomes, Manuela Páfaró Magnani, Gabriele Adrian Carreira, Isis Bergo Martins Marques, Otávio Simões Giroto

UNIVERSIDADE DE MARÍLIA- UNIMAR - MARÍLIA - SÃO PAULO - BRASIL

E - PÔSTERES DA ÁREA MÉDICA

EP 304

EFICÁCIA E SEGURANÇA DE SEMAGLUTIDA 2,4MG UMA VEZ POR SEMANA PARA CONTROLE DO PESO EM POPULAÇÃO ASIÁTICA E BRASILEIRA COM SOBREPESO OU OBESIDADE NO ESTUDO STEP 7

MONITOR 23 30/05/2024 - 10:30 às 11:30

Colodetti, R., Mu, Y., Bao, X., Eliaschewitz, F. G., Hansen, M. R., Koroleva, A., Ma, R. C., Yang, T., Zu, N., Liu, M.

Novo Nordisk Brasil - São Paulo - SP - Brasil, Outros - . . . - Brazil, China, Dinamarca

EP 305

INTERVENÇÕES CARDIO-ONCOLÓGICAS PARA PREVENÇÃO DE COMPLICAÇÕES CARDIOVASCULARES EM NEOPLASIAS MIELOPROLIFERATIVAS

MONITOR 23 30/05/2024 - 10:30 às 11:30

Thaís Pesqueira Rodrigues, Priscila Nasser, Alessandra Costa de Lima, Henrique Godoy

9 DE JULHO - SÃO PAULO - SP - BRASIL

EP 221

INFLUÊNCIA DA AOS SOBRE A RIGIDEZ ARTERIAL EM PACIENTES COM HIPERTENSÃO ARTERIAL CONTROLADA

MONITOR 23 30/05/2024 - 16:00 às 17:00

Isabela Gibin Lima, Ana Beatriz Belardinucci, Julia Togni Coelho de Faria, Murillo de Oliveira Antunes, Renan Segalla Guerra

Universidade São Francisco - Bragança Paulista - SP - Brasil, Faculdade de Ciências e Letras de Bragança Paulista - Bragança Paulista - SP - Brasil

EP 222

PERFIL EPIDEMIOLÓGICO DO NÚMERO DE ÓBITOS POR DOENÇA RENAL HIPERTENSIVA NO ESTADO DE SÃO PAULO ENTRE OS ANOS DE 2013 E 2022

MONITOR 23 30/05/2024 - 16:00 às 17:00

Victória Lopes, Adrielly Cândida, Júlia Veríssimo, Patrícia Rabelo, Rayane Brandão, Thairon Santana

UNIVERSIDADE DE MARÍLIA - Marília - SP - Brasil, Universidade Federal de São Paulo - São Paulo - SP - Brasil

EP 223

ESTUDO COMPARATIVO ENTRE AS MORTALIDADES POR DOENÇA RENAL HIPERTENSIVA E DOENÇA CARDÍACA HIPERTENSIVA NO MUNICÍPIO DE SÃO PAULO NA ÚLTIMA DÉCADA.

MONITOR 23 30/05/2024 - 16:00 às 17:00

Lara Bitar Novazzi, João Vitor Gardelli Trindade, Gabriel Napolitani de Araujo, Arthur Vilar de Oliveira Malheiros, Lara Sobreira Ferraz Egidio, Guilherme Vieira Gonçalves, Ingrid Bortolucci, Vivian De Biase, Carlos Gun

INSTITUTO DANTE PAZZANESE DE CARDIOLOGIA - SP - BRASIL

E - PÔSTERES DA ÁREA MÉDICA

EP 306

IMPACTO DE UM PROGRAMA MULTIDISCIPLINAR NA PROMOÇÃO DA SAÚDE CARDIOLÓGICA

MONITOR 24 30/05/2024 - 10:30 às 11:30

Marcelo Augusto de Almeida Prado Bergamo, Eliane Cristina Agulha de Souza, Ricardo Galinari Bertolucci, Nivia Cristina Fernandes Santos, Monique Fornasari, Endrius Robert Lopes, Cláudia Regina Martins Moreira, Marta Barbosa Figueiredo, Gustavo Fernandes Carneiro, Rodrigo Pansani

Coreclin - Americana - São Paulo - Brasil

EP 307

EFEITO DO BIOFEEDBACK CARDIORRESPIRATÓRIO NA COERÊNCIA CARDÍACA EM PROFISSIONAIS DA ENFERMAGEM

MONITOR 24 30/05/2024 - 10:30 às 11:30

Eduarda Braga Rossi, Mônica da Silva Santos, Andreia Barcellos Teixeira Macedo, Viviane Boneli, Claudir Lopes da Silva, Mariane Dresch, Carina Cadarin, Natalia Verner Leite, Thais Reis de Lima

São Leopoldo Mandic - Araras - São Paulo - Brasil

EP 271

PERSISTENTES HIPERATIVAÇÃO NEURAL SIMPÁTICA, DISFUNÇÃO VASCULAR E CAPACIDADE FÍSICA ATENUADA EM PACIENTES COM COVID LONGA: UM ESTUDO DE SEQUELAS CARDIOVASCULARES DE LONGO PRAZO

MONITOR 24 30/05/2024 - 16:00 às 17:00

Bruna E Ono, Artus Sales, Thais S Rodrigues, João E Izaias, Maria Fernanda C Ruvolo, Bruna P Morais, Renata Junqueira Moll Bernardes, Allan R K Sales

IDOR - RJ - RJ - BRASIL, IDOR - SP - SP - BRASIL, INSTITUTO DO CORAÇÃO DO HCFMUSP - SP - BRASIL

EP 272

PAZOPANIBE PROVOCA DISFUNÇÃO VASCULAR GENERALIZADA E AUMENTO DA PRESSÃO ARTERIAL SISTÊMICA EM PACIENTES COM CARCINOMA RENAL DE CÉLULAS CLARAS

MONITOR 24 30/05/2024 - 16:00 às 17:00

Bruna E Ono, Artur Sales, Thais S Rodrigues, João E Izaias, Maria C C Irigoyen, Fernanda M C Colombo, José MSC Mota, Renata J Moll Bernardes, Allan R K Sales

IDOR - RJ - RJ - BRASIL, IDOR - SP - SP - BRASIL, INSTITUTO DO CORAÇÃO DO HCFMUSP - SP - BRASIL

E - PÔSTERES DA ÁREA MÉDICA

EP 308

PREVENÇÃO SECUNDÁRIA APÓS CIRURGIA DE REVASCULARIZAÇÃO MIOCÁRDICA – ANÁLISE DAS METAS OBTIDAS EM CINCO ANOS EM HOSPITAL TERCIÁRIO DE CARDIOLOGIA.

MONITOR 25

30/05/2024 - 10:30 às 11:30

Marília Prudente Menezes, Franc Jorge Sampaio Santos Pereira, Mario Issa, Pedro Silvio Farsky, Vivian Lerner Amato

INSTITUTO DANTE PAZZANESE DE CARDIOLOGIA - SP - BRASIL

EP 309

PROJETANDO BENEFÍCIOS CARDIOVASCULARES ASSOCIADOS AO EFEITO DA TZP SOBRE FATORES DE RISCO CARDIOVASCULAR EM PACIENTES COM DIABETES TIPO 2: UM ESTUDO DE SIMULAÇÃO

MONITOR 25

30/05/2024 - 10:30 às 11:30

Aloisio Marchi da Rocha, Osumili B, Debackere N, Ludwig L, Sharland H, Valentine WJ

Eli Lilly - São Paulo - SP - Bra

EP 273

MARCADORES INFLAMATÓRIOS E ESPESSURA ÍNTIMA-MÉDIA DE CARÓTIDAS EM OITO ANOS DE SEGUIMENTO: GLYCA VS. PROTEÍNA C-REATIVA (ELSA-BRASIL)

MONITOR 25

30/05/2024 - 16:00 às 17:00

William R. Tebar, Vandrize Meneghini, Marcio S. Bittencourt, Giuliano Generoso, Alessandra C. Goulart, Alexandre C. Pereira, Itamar S. Santos, Raul D. Santos, Paulo A. Lotufo, Isabela M. Bensenor

HOSPITAL UNIVERSITÁRIO - USP - SP - SÃO PAULO - SP - BRASIL

EP 274

SCORE DE CÁLCIO CORONARIANO E RISCO DE EVENTOS CARDIOVASCULARES FATAIS E NÃO FATAIS – ESTUDO LONGITUDINAL DE SAÚDE DO ADULTO (ELSA-BRASIL)

MONITOR 25

30/05/2024 - 16:00 às 17:00

William R. Tebar, Vandrize Meneghini, Marcio S. Bittencourt, Giuliano Generoso, Alessandra C. Goulart, Alexandre C. Pereira, Itamar S. Santos, Raul D. Santos, Paulo A. Lotufo, Isabela M. Bensenor

HOSPITAL UNIVERSITÁRIO - USP - SP - SÃO PAULO - SP - BRASIL

E - PÔSTERES DA ÁREA MÉDICA

EP 310

TIRZEPATIDA ESTÁ ASSOCIADA À REDUÇÃO DE ALBUMINÚRIA EM PACIENTES COM DIABETES TIPO 2: ANÁLISE POST-HOC AGRUPADA DO SURPASS 1-5

MONITOR 26 30/05/2024 - 10:30 às 11:30

Pedro Velloso Schwartzmann, Hiddo J L Heerspink, Katherine R Tuttle, Imre Pavo, Axel Haupt, Zhengyu Yan, Russell J Wiese, Andrea Hemmingway, David Z I Cherney, Naveed Sattar

Eli Lilly - São Paulo - SP - Brasil

EP 311

ALTERAÇÕES NO FÍGADO E NA GORDURA ABDOMINAL EM PACIENTES TRATADOS COM TIRZEPATIDA QUE ATINGIRAM NORMOGLICEMIA NO SUBESTUDO DE RM SURPASS-3

MONITOR 26 30/05/2024 - 10:30 às 11:30

Mauro Esteves Hernandes (non-author presenter), Ángel Rodríguez, Kenneth Cusi, Amalia Gastaldelli, Claudia Nicolay, Amelia Torcello-Gómez, Laura Fernández Landó

Eli Lilly - São Paulo - SP - Brasil

EP 275

INTER-RELAÇÃO ENTRE ATIVAÇÃO DA MICRÓGLIA E LESÃO DA BARREIRA HEMATOENCEFÁLICA NA HIPERTENSÃO ESPONTÂNEA: EFEITOS EM ÁREAS NÃO AUTONÔMICAS

MONITOR 26 30/05/2024 - 16:00 às 17:00

Morais C. G. V., Martins M. M., Pérego, S.M., Michelini L. C.

ICB - USP - Instituto de Ciências Biomédicas - São Paulo - SP - BRASIL

EP 276

EFEITOS BENÉFICOS DO INIBIDOR DE SGLT2 NO MÚSCULO ESQUELÉTICO OXIDATIVO DE RATOS INFARTADOS

MONITOR 26 30/05/2024 - 16:00 às 17:00

SOUZA, L.M., Damatto, F.C., Santos, A.C.C., Pagan, L.U., Gatto, M., Murata, G.M., Zornoff, L.A.M., Okoshi, K., OKOSHI, M.P.

Faculdade de Medicina de Botucatu - UNESP - Botucatu - SP - Brasil, Laboratório de Investigação Médica (LIM-29), Departamento de Clínica Médica - USP - São Paulo - SP - Brasil

E - PÔSTERES DA ÁREA MÉDICA

EP 312

CUSTO-EFETIVIDADE COM REDES BAYESIANAS DOS ANTAGONISTAS DO RECEPTOR MINERALOCORTICÓIDE NA INSUFICIÊNCIA CARDÍACA COM FRAÇÃO DE EJEÇÃO REDUZIDA

MONITOR 27

30/05/2024 - 10:30 às 11:30

Luiz Sergio Fernandes De Carvalho, Cristiane Koeche, Mariana Pfitzner, Thaiene Severino, Adriana Guimarães, Luna Dourado, Alexandre Magno, Renata Reis, Andrei Sposito, Ana Claudia Cavalcante Nogueira

Clarity: Inteligência em Saúde - Campinas - SP - Brasil

EP 313

HIV E RISCO CARDIOVASCULAR: DEVEMOS REVER COMO ABORDAR?

MONITOR 27

30/05/2024 - 10:30 às 11:30

Ana Cristina de Souza Murta, Eduardo R. Lagonegro, Yoná A. Francisco, Larissa V. R. Bruscky, Mauri A. da S. Ferreira, Edileide de B. Correia, Marcos O. Vaconcellos, Eduardo M. Sasaki

Instituto Dante Pazzanese de Cardiologia - São Paulo - SP - Brasil, Centro de Referência IST/Aids - São Paulo - SP - Brasil

EP 277

ANÁLISE DA VARIABILIDADE DA FREQUÊNCIA CARDÍACA EM TRANSPLANTADOS RENAIIS

MONITOR 27

30/05/2024 - 16:00 às 17:00

Bruna da Silva Sousa, Vera Regina Fernandes da Silva Marães, Renata Maria Lataro

UNIVERSIDADE DE BRASÍLIA - - DF - BRASIL, UNIVERSIDADE FEDERAL DE SANTA CATARINA - - SC - BRASIL

EP 278

ANÁLISE ESTRUTURAL DAS ARTERÍOLAS CARDÍACAS DE RATAS EXPOSTAS AO MALATHION DURANTE A PUBERDADE.

MONITOR 27

30/05/2024 - 16:00 às 17:00

Silva, M. J., FERNANDES, G. S. A., OTA, L. S., SANTOS, C. A. T., Erthal, R.P., Silva, C.A.P, Pacagnelli, FL

UNIVERSIDADE DO OESTE PAULISTA(UNOESTE) - Presidente Prudente - São Paulo - Brasil, Universidade Estadual de Londrina - Londrina - PR - Brasil, UNIFADRA - Dracena - SP - Brasil

E - PÔSTERES DA ÁREA MÉDICA

EP 314

O PAPEL DO EMPAGLIFLOZINA NA REDUÇÃO DA HETEROGENEIDADE DA REPOLARIZAÇÃO VENTRICULAR: PERSPECTIVAS SOBRE A REDUÇÃO DA MORTALIDADE CARDIOVASCULAR A PARTIR DO ENSAIO EMPATHY-HEART

MONITOR 28 30/05/2024 - 10:30 às 11:30

CRISTIANE LAURETTI, GRAZIELLA LUCIANO ANTONIO, FERNANDO STOCCO, ARIANA FERNANDES, RICHARD VERRIER, BRUNO CARAMELLI

INSTITUTO DO CORAÇÃO DO HCFMUSP - SP - BRASIL

EP 315

ESTUDO EPIDEMIOLÓGICO DOS PACIENTES ACOMETIDOS POR DIABETES MELLITUS DO TIPO 2 NO ESTADO DE SÃO PAULO: QUAIS FATORES DE RISCO SÃO OS MAIS PREVALENTES?

MONITOR 28 30/05/2024 - 10:30 às 11:30

Felipe da Rocha Welikow, Ingrid Bortolucci, Guilherme Vieira Gonçalves, Carlos Gun

UNISA - SAO PAULO - SP - Brazil

EP 279

PAPEL DA LIRAGLUTIDA NA CARDIOTOXICIDADE E NAS MODIFICAÇÕES DA MICROBIOTA INTESTINAL INDUZIDAS POR DOXORRUBICINA EM RATOS

MONITOR 28 30/05/2024 - 16:00 às 17:00

Carolina Rodrigues Tonon, Marina Gaiato Monte, Paola Silva Balin, Natalia Fernanda Ferreira, Anderson Seiji Soares Fujimori, Ana Paula Dantas Ribeiro, Katashi Okoshi, Leonardo Antonio Mamede Zornoff, Sergio Alberto Rupp de Paiva, Bertha Furlan Polegato

FACULDADE DE MEDICINA DE BOTUCATU - SP - BRASIL

EP 280

ASSOCIAÇÃO DE BIOMARCADORES COM CRITÉRIOS ECOCARDIOGRÁFICOS DE MAIOR GRAVIDADE EM PACIENTES COM INSUFICIÊNCIA CARDÍACA

MONITOR 28 30/05/2024 - 16:00 às 17:00

Gustavo Alexandre Cruz, Jhonatan Vinicius de Souza Dutra, Ingrid Rios Souza, Stella Maris Firmino, Fernanda Oliveira Duarte, Joice Margareth de Almeida Rodolpho, Jaqueline Bianchi Ambrosio, Guilherme Casale, Fernanda de Freitas Anibal, Meliza Goi Roscani

Universidade Federal de São Carlos - São Carlos - São Paulo - Brasil

E - PÔSTERES DA ÁREA MÉDICA

EP 316

**INTERNAÇÕES POR FEBRE REUMÁTICA AGUDA: PERFIL
EPIDEMIOLÓGICO NA REGIÃO SUDESTE NO PERÍODO DE 2019 A 2023**

MONITOR 29 30/05/2024 - 10:30 às 11:30

Letícia Zangirolami Peres, Isabela C M Claro, Julia Isume, Leticia T M Lopes, Guilherme L Leite, Taíssa Kelly N Veiga, Tarcila Fontes Lucena, Lucas Alves Facci

UFRJ - RJ - RJ - BR, UNIRIO - RJ - RJ - BR, UFRN - Natal - RN - BR, UFAL - MCZ - AL - BR, UNIFOR - FOR - CE - BR

EP 317

**ÍNDICE DE ADIPOSIDADE VISCERAL E DOENÇA CARDIOVASCULAR EM
INDIVÍDUOS COM DIABETES MELLITUS TIPO 2**

MONITOR 29 30/05/2024 - 10:30 às 11:30

Camila Silva Belo, Elana Stein, Angela Bersch-Ferreira, Rachel Machado, Laura Del Chiaro, Ana Luíza Ávila, Gabriela Cruz, Erlon Abreu-Silva, Aline Marcadenti

Hcor - SÃO PAULO - SP - Brasil, IC/FUC - PORTO ALEGRE - RS - Brasil, USCS - SÃO CAETANO DO SUL - SP - Brasil, BP - SÃO PAULO - SP - Brasil

EP 281

**O TREINAMENTO FÍSICO AERÓBIO IMPEDE O AUMENTO DA FIBROSE
CARDÍACA E DA EXPRESSÃO DE CALPAÍNA-1 E METALOPROTEINASE-2
DECORRENTES DA PRIVAÇÃO DOS HORMÔNIOS OVARIANOS.**

MONITOR 29 30/05/2024 - 16:00 às 17:00

Bruno Augusto Aguilar, Thauane Hanna Fares, Hugo Celso Dutra de Souza

FACULDADE DE MEDICINA DE RIBEIRÃO PRETO - Ribeirão Preto - SP - BRASIL

EP 282

**EXPOSIÇÃO CRÔNICA INALATÓRIA AO HERBICIDA 2,4-D AUMENTA O
COLÁGENO NO CORAÇÃO DE RATOS WISTAR**

MONITOR 29 30/05/2024 - 16:00 às 17:00

Larissa Ferreira Rós Mariano, Thaoan Bruno Mariano, Camily Colnago Ribeiro, Vinicius Luz Sales, Gisele Alborgueti Nai, Francis Lopes Pacagnelli

UNOESTE - Universidade do Oeste Paulista - Presidente Prudente - São Paulo - Brasil

E - PÔSTERES DA ÁREA MÉDICA

EP 318

AVALIAÇÃO DO CONTROLE DE GLICEMIA COM DAPAGLIFOZINA PARA PACIENTES CARDIOLÓGICOS INTERNADOS

MONITOR 30 30/05/2024 - 10:30 às 11:30

Luiz Negrini La Salvia, Oliveira LA, Tardini MM, Messias TCB, Carvalho VAD, Avanso WLV, Antunes MO

USF - Bragança Paulista - São Paulo - Brasil, Hospital Universitário São Francisco na Providência de Deus - Bragança Paulista - São Paulo - Brasil

EP 319

CORRELAÇÃO ENTRE SÍNDROME DA APNEIA OBSTRUTIVA DO SONO E DESFECHOS CARDIOVASCULARES NA DOENÇA ARTERIAL CORONARIA CRÔNICA

MONITOR 30 30/05/2024 - 10:30 às 11:30

Leandro Menezes Alves da Costa, Rafael Amorim Belo Nunes, Thiago Luis Scudeler, Thiago Midlej Brito, Daniel Castanho Genta Pereira, Roger Pereira de Oliveira, Gabriela Chaves Santana, Anna Beatriz Gori Montes, Rodrigo Goldenstein Schainberg, Rafael Otto Schneidewind

HOSPITAL ALEMÃO OSWALDO CRUZ - SÃO PAULO - SP - BRASIL

EP 283

DISFUNÇÃO NEUROVASCULAR, ESTRESSE OXIDATIVO, APOPTOSE ENDOTELIAL E ATENUADA CAPACIDADE FÍSICA EM SOBREVIVENTES DE CÂNCER DE MAMA TRATADAS COM DOXORRUBICINA E TRASTUZUMABE

MONITOR 30 30/05/2024 - 16:00 às 17:00

João Eduardo Izaias, BRUNA EMY ONO, Artur Sales, Camila Souza Nunes, Gabrielly Mel Pinto Soares Silva, Flavia Folchini, Renata Moll-Bernardes, Laura Testa, Allan Robson Kluser Sales

Instituto D'Or de Pesquisa e Ensino - São Paulo - SP - Brasil, INSTITUTO DO CORAÇÃO DO HCFMUSP - SP - BRASIL

EP 284

O TREINAMENTO MUSCULAR INSPIRATÓRIO DE ALTA RESISTÊNCIA REDUZ A ATIVIDADE NEURAL SIMPÁTICA E A PRESSÃO ARTERIAL, MELHORA A FUNÇÃO ENDOTELIAL E AUMENTA A TOLERÂNCIA AO ESFORÇO FÍSICO EM PACIENTES COM COVID LONGA

MONITOR 30 30/05/2024 - 16:00 às 17:00

Artur Sales, Bruna E Ono, Thais S Rodrigues, João E Izaias, Maria C C Irigoyen, Fernanda M C Colombo, Allan R K Sales

IDOR - RJ - RJ - BRASIL, IDOR - SP - SP - BRASIL, INSTITUTO DO CORAÇÃO DO HCFMUSP - SP - BRASIL

E - PÔSTERES DA ÁREA MÉDICA

EP 320

ESTUDO PREMIER-COVID-19 - ESTUDO RANDOMIZADO E ABERTO DA EFICÁCIA DE TRIMETAZIDINA NA PREVENÇÃO DE INJÚRIA MIOCÁRDICA AGUDA EM PACIENTES HOSPITALIZADOS POR SÍNDROME RESPIRATÓRIA AGUDA MODERADA A GRAVE CAUSADA POR SARS-COV-2

MONITOR 31

30/05/2024 - 10:30 às 11:30

Felipe Gallego Lima, Luís Henrique Wolff Gowdak, José Carlos Nicolau

INSTITUTO DO CORAÇÃO DO HCFMUSP - SP - BRASIL

EP 321

ESTUDO RETROSPECTIVO PARA AVALIAÇÃO DO RISCO CARDIOVASCULAR BASAL EM PACIENTES DIAGNOSTICADOS COM LINFOMA NÃO-HODGKIN TRATADOS COM ANTRACICLINAS

MONITOR 31

30/05/2024 - 10:30 às 11:30

Ariane Vieira Scarlatelli Macedo, Eduardo Chaddad Buldrini, Laise Marine Moura de Sousa, Lucas Yuji Yonehara, Taina Ribeiro de Azevedo, Renato D Lopes, Sérgio Brasil

SANTA CASA DE SÃO PAULO - São Paulo - SP - BRASIL, Faculdade de Ciências Médicas da Santa Casa de São Paulo - São Paulo - SP - Brasil

EP 285

POR QUANTO TEMPO DURA O EFEITO BIOLÓGICO DO DIODO EMISSOR DE LUZ (LED) EM CÉLULAS-TRONCO MESENQUIMAIS DERIVADAS DO TECIDO ADIPOSEO?

MONITOR 31

30/05/2024 - 16:00 às 17:00

Vítor Pocani da Rocha, Barbara Sampaio Dias Martins Mansano, Carolina Fernanda Chaves dos Santos, Ighor Luiz Azevedo Teixeira, Helenita Antonia de Oliveira, Stella de Sousa Vieira, Ednei Luiz Antonio, Maria Cristina de Oliveira Izar, Francisco Antonio Helfenstein Fonseca, Andre

UNIFESP - Univers. Federal de São Paulo - São Paulo - SP - BRASIL, UNINOVE - São Paulo - SP - Brasil

EP 286

IMPACTO DA EXPOSIÇÃO AO BISFENOL S SOBRE O SISTEMA RENINA-ANGIOTENSINA CARDÍACO DE CAMUNDONGOS MACHOS ALIMENTADOS OU NÃO COM DIETA HIPERLIPÍDICA

MONITOR 31

30/05/2024 - 16:00 às 17:00

Luiza Mazzali Ferraz, Guilherme dos Santos Reis, Maria Eduarda Lima da Silva, Antonio Claudio Lucas da Nóbrega, D`Angelo Carlo Magliano, Eliete Dalla Corte Frantz, Beatriz Alexandre-Santos

Universidade Federal Fluminense - Niterói - RJ - Brasil

E - PÔSTERES DA ÁREA MÉDICA

EP 322

ATRIBUTOS DE HIPERTENSOS FUMANTES EM PROCESSO DE CESSAÇÃO TABÁGICA.

MONITOR 32 30/05/2024 - 10:30 às 11:30

Carvalho, LGR, Carvalho, VJ, Jarbas, LS, Rangel, ATS, Lima, SQL, Erthal, IL, Reiff, LM, Henrique, DMN, Banhato, EFC, Galil, AGS

Universidade Federal de Juiz de Fora - Juiz de Fora - MG - Brasil

EP 323

MIOPATIA NECROTIZANTE IMUNOMEDIADA RELACIONADA AO USO DE ESTATINAS – IMPORTÂNCIA DA DETECÇÃO E TRATAMENTO PRECOSES

MONITOR 32 30/05/2024 - 10:30 às 11:30

Willian Neri, Lucas Lentini Herling de Oliveira, Alexandre de Matos Soeiro

INSTITUTO DO CORAÇÃO DO HCFMUSP - SP - BRASIL

EP 287

EFEITO DA ASSOCIAÇÃO ENTRE HIPERTENSÃO ARTERIAL E CÂNCER SOBRE O FENÓTIPO MUSCULAR ESQUELÉTICO E PARÂMETROS HEMODINÂMICOS

MONITOR 32 30/05/2024 - 16:00 às 17:00

Mateus José Arruda, Luis Felipe Rodrigues, Bruno Rocha de Avila Pelozin, Edilamar Menezes de Oliveira, Tiago Fernandes

USP - Escola de Educação Física e Esporte - São Paulo - SP - BRASIL

EP 288

INTELIGENCIA ARTIFICIAL NA ANÁLISE DOS DADOS DA MONITORIZAÇÃO DE PRESSÃO ARTERIAL DE 24 HORAS PARA IDENTIFICAÇÃO DE AGRUPAMENTOS DE INDIVÍDUOS COM PREDISPOSIÇÃO AO EXCESSO DE PESO

MONITOR 32 30/05/2024 - 16:00 às 17:00

MARTA DURAN FERNANDEZ, Wilson Nadruz Junior, Wladimir Magalhães de Freitas, Tiago Fernandes Tavares, José Cândido Silveira Santos Filho, Luiz Sergio Fernandes de Carvalho, Sandra Elisa Fontes de Avila, Andrei Carvalho Spósito

FACULDADE DE CIÊNCIAS MÉDICAS – UNICAMP - SP - BRASIL

E - PÔSTERES DA ÁREA MÉDICA

EP 324

TROPONINA CARDÍACA T DE ALTA SENSIBILIDADE EM PACIENTES COM MIOPATIAS INFLAMATÓRIAS IDIOPÁTICAS

MONITOR 33 30/05/2024 - 10:30 às 11:30

Karen Dias, Pedro G. M. de B. e Silva, Luiz S. G. Machado, Ana C. D. Oliveira, Frederico Jose Neves Mancuso, Emília I. Sato, Milena D. V. de Lacerda, Luan V. A. Correia, Maria C. Ximenes
Centro Universitário São Camilo - São Paulo - SP - Brasil, UNIFESP - Univers. Federal de São Paulo - São Paulo - SP - BRASIL

EP 325

PREVENÇÃO DE COMPLICAÇÕES HEMODINÂMICAS USANDO DISPOSITIVO DE IMOBILIZAÇÃO TEMPORÁRIA COM TRAÇÃO DE FÊMUR

MONITOR 33 30/05/2024 - 10:30 às 11:30

Rayanne Queiroz Ribeiro, João Carlos de Souza Côrtes Júnior, Ivana Picone Borges de Aragão, André Heringer Raposo
Universidade de Vassouras - Vassouras - RJ - Brasil

EP 326

USO DE SMARTPHONE PARA REDUÇÃO DO CONSUMO NOCIVO DE ÁLCOOL – FERRAMENTA PARA REDUÇÃO DE RISCO CARDIOVASCULAR

MONITOR 33 30/05/2024 - 10:30 às 11:30

Martino Martinelli Filho, Thaís Marques de Carvalho, Sergio Freitas de Siqueira, Julia Cataldo Lima, Roberta Vanalli Baroni, Caio Vitali Spaggiari
INSTITUTO DO CORAÇÃO DO HCFMUSP - SP - BRASIL

EP 289

TESTE TIMED UP AND GO EM PACIENTES COM INSUFICIÊNCIA CARDÍACA CRÔNICA: ESTUDO TRANSVERSAL

MONITOR 33 30/05/2024 - 16:00 às 17:00

CAROLINE OLIVEIRA GOIS, Matheus Henrique Martins Egídio, Marília Amorim Souza Leão, Monique Marques da Silva
INSTITUTO DANTE PAZZANESE DE CARDIOLOGIA - SP - BRASIL

EP 290

INVESTIGAÇÃO DA INCIDÊNCIA DE INFARTO AGUDO DO MIOCÁRDIO ALIADO À ATROSCLEROSE EM PACIENTES EM UMA CIDADE DO INTERIOR E NA CAPITAL DO ESTADO DO RIO DE JANEIRO

MONITOR 33 30/05/2024 - 16:00 às 17:00

Fransuizy Barros Ferreira Destefani Campos, Ana Carolina Savioli Delorme, Gabriella Nunes Caravella
Universidade Serra dos órgãos- UNIFESO - Teresópolis - Rio de Janeiro - Brasil

E - PÔSTERES DA ÁREA MÉDICA

EP 034

SARCOPENIA COMO PREDITOR DE MORTALIDADE EM IDOSOS COM DOENÇAS CARDIOVASCULARES: DADOS DO ESTUDO SARCOS.

MONITOR 34 30/05/2024 - 10:30 às 11:30

Amanda Rocha Diniz, Giovanna Menin da Silva, Samir C. Sabbag, Mônica Maria Cartocci, Alberto Frisoli Junior

UNIFESP - Univers. Federal de São Paulo - São Paulo - SP - BRASIL

EP 035

AVALIAÇÃO DA ESPIRITUALIDADE EM PACIENTES INTERNADOS EM UM SERVIÇO DE CARDIOLOGIA

MONITOR 34 30/05/2024 - 10:30 às 11:30

ESTENOSE MITRAL IMPORTANTE SEM DISPNEIA? RELATO DE CASO DE TRIPLA TROCA VALVAR SECUNDÁRIA FEBRE REUMÁTICA, Silva, R R M, Silva, J M S, Patriota, ACLS, Oliveira, C C D, Arruda, D P, Chaves, A V F, Amorim, R A L, Silva, C M M, Lima, D S B

Hospital Agamenom Magalhães - Recife - PE - BR

EP 036

PERFIL EPIDEMIOLÓGICO DE MORTALIDADE POR DOENÇA CARDÍACA HIPERTENSIVA, INFARTO AGUDO DO MIOCÁRDIO E DOENÇA ISQUÊMICA CRÔNICA DO CORAÇÃO NO BRASIL NO PERÍODO DE 2012 A 2022

MONITOR 34 30/05/2024 - 10:30 às 11:30

Marcela Palheta de Freitas, Yanakã Lopes Rocha, Sthefany Gabrielly Souza Pinto, Saulo Ferreira Rodrigues

UNIVERSIDADE FEDERAL DO PARÁ - BELÉM - PARÁ - BRASIL, UNIVERSIDADE DO ESTADO DO PARÁ - BELÉM - PARÁ - BRASIL

EP 291

O DIABETES ESTÁ ASSOCIADO À REDUÇÃO DO VOLUME DOS CORPOS CAROTÍDEOS EM PACIENTES HIPERTENSOS RESISTENTES

MONITOR 34 30/05/2024 - 16:00 às 17:00

Lamoel Mohandas Cruz da Silva, Breno Augusto Gonçalves, Camilla Giovanna Vieira de Moraes, Kevin Rafael de Paula Morales, Carlos Eduardo Rochitte, Silvia Lacchini

Instituto de Ciências Biomédicas da Universidade de São Paulo - São Paulo - São Paulo - Brasil, INSTITUTO DO CORAÇÃO DO HCFMUSP - SP - BRASIL

EP 292

CONCENTRAÇÃO DE AMINAS BIOGÊNICAS NO MIOCÁRDIO ESTÁ FORTEMENTE ASSOCIADA À SAÚDE CARDIOVASCULAR

MONITOR 34 30/05/2024 - 16:00 às 17:00

Belin, MAF, Vieira, TA, Grandini, NA, Siqueira, JS, Palacio, TLN, De Campos, DHS, Bazan, SGZ, Minatel, IO, Lima, GPP, Correa, CR

FACULDADE DE MEDICINA DE BOTUCATU - SP - BRASIL

E - PÔSTERES DA ÁREA MÉDICA

EP 382

TROMBOEMBOLISMO PULMONAR E ACIDENTE VASCULAR CEREBRAL ISQUÊMICO COMO COMPLICAÇÃO EM MULHER JOVEM COM VISUALIZAÇÃO DE TROMBO EM FORAME OVAL PATENTE: UM RELATO DE CASO.

MONITOR 35 30/05/2024 - 10:30 às 11:30

Ana Flávia Parreira de Moraes, Jamil Alli Murad Junior

FACULDADE MEDICINA DE SÃO JOSÉ DO RIO PRETO – FAMERP - SP - BRASIL

EP 383

DOENÇA DE EBSTEIN E TAQUICARDIA SUPRAVENTRICULAR DE VIA ACESSÓRIA ÂNTERO-SEPTAL DE CONDUÇÃO ANTERÓGRADA EXCLUSIVA UMA ASSOCIAÇÃO INCOMUM

MONITOR 35 30/05/2024 - 10:30 às 11:30

Ana Flávia Parreira de Moraes, Bruna Franco Nogueira Toppa, Lys Molina Hernandes Estephan, Adalberto Menezes Lorga Filho, Ulisses Alexandre Croti

FACULDADE MEDICINA DE SÃO JOSÉ DO RIO PRETO – FAMERP - SP - BRASIL

EP 384

MASSA CARDÍACA EM PACIENTE JOVEM

MONITOR 35 30/05/2024 - 10:30 às 11:30

Andres Eduardo Larrovere Vasquez, Aline Sabrina Holanda Teixeira Moraes, Juliana Corrêa de Oliveira Caied, Bruna Gonçalves gustinelli, João Carlos Domiciano da Silva, Rodrigo Noronha Campos, Gabriel Mostaro Fonseca, Romulo Fonseca de Moraes

HOSPITAL BENEFICÊNCIA PORTUGUESA - SP - BRASIL

EP 293

EXERCÍCIO AERÓBIO E DE FORÇA MODULAM DE FORMA DISTINTA PARÂMETROS CLÍNICOS E DE REMODELAÇÃO CARDÍACA DESENCADEADA POR DIETA OCIDENTAL

MONITOR 35 30/05/2024 - 16:00 às 17:00

Gregolin, C. S., BARBOSA, G. S., PAULA, B. H. DE, RÊGO, R. M. P., GRANDINI, N. A., BAZAN, S. G. Z., SOUZA, S. L. B. DE, MOTA, G. A. F., CICOGNA, A. C., CORRÊA, C. R.

FACULDADE DE MEDICINA DE BOTUCATU - SP - BRASIL

EP 294

PRESSÃO ARTERIAL SISTÊMICA E PARÂMETROS ANTROPOMÉTRICOS DE CAMUNDONGOS MACHOS SUBMETIDOS À ESTRESSE GESTACIONAL MATERNO CRÔNICO E MODERADO

MONITOR 35 30/05/2024 - 16:00 às 17:00

Eduarda Vitta de Mello, José Antônio Rocha Gontijo, Patrícia Aline Boer, Gabriela Leme Lamana

Universidade São Francisco - Bragança Paulista - SP - Brasil, Universidade Estadual de Campinas - Campinas - SP - Brasil

E - PÔSTERES DA ÁREA MÉDICA

EP 385

MASSA CARDÍACA EM PACIENTE COM ANTECEDENTE DE CÂNCER DE MAMA

MONITOR 36 30/05/2024 - 10:30 às 11:30

Andres Eduardo Larrovere Vasquez, Rodrigo Noronha Campos, Gabriel Mostaro Fonseca, João Carlos Domiciano da Silva, Romulo Fonseca de Moraes, Bruna Gonçalves gustinelli, Aline Sabrina Holanda Teixeira Moraes, Juliana Corrêa de Oliveira Caied

HOSPITAL BENEFICÊNCIA PORTUGUESA - SP - BRASIL

EP 386

ANOMALIA CORONARIANA CONGÊNITA COMO DIAGNÓSTICO DIFERENCIAL DE DOR TORÁCICA

MONITOR 36 30/05/2024 - 10:30 às 11:30

BONINI, C. B., NOMURA, A. A. U., SILVA, G. M., AZAMBUJA, S. B., XAVIER, H. R., ALMEIDA JUNIOR, M. A., IGLESIAS, C. F., TREVELIN, G. M., MARCHIONI, D. N., MARCO, P. S.

FACULDADE MEDICINA DE SÃO JOSÉ DO RIO PRETO – FAMERP - SP - BRASIL

EP 295

USO DE CÉLULAS TRONCO PARA REGENERAÇÃO DE TECIDO CARDÍACO PÓS-INFARTO

MONITOR 36 30/05/2024 - 16:00 às 17:00

Isadora Pereira Do Nascimento, Aruanã Jozefo e Almeida Cardoso, Miguel Lima da Silva, Nathalia Durazzo Garcia

UNIVERSIDADE NOVE DE JULHO - MAUÁ - SÃO PAULO - BRASIL

EP 296

ANÁLISE DE CUSTO-UTILIDADE DOS MÉTODOS DE DIAGNÓSTICO DA HIPERTENSÃO ARTERIAL NA ATENÇÃO PRIMÁRIA NO BRASIL: MAPA VS MRPA VS MPAC

MONITOR 36 30/05/2024 - 16:00 às 17:00

Rosana Lima Garcia, Marcus Tolentino, Amaury Zatorre Amaral, Giovanio Vieira da Silva

Faculdade de Medicina USP - São Paulo - São Paulo - Brasil

E - PÔSTERES DA ÁREA MÉDICA

EP 388

SÍNDROME DE TAKOTSUBO SECUNDÁRIA A TIREOTOXICOSE FACTÍCIA

MONITOR 37

30/05/2024 - 10:30 às 11:30

BONINI, C. B., ALMEIDA JUNIOR, M. A., OLIVEIRA FILHO, C. A., SILVA, B. M. C., VOLPI JUNIOR, L. C., MELO, L. R., PELUCIO, I. P., MACHADO, M. N.

FACULDADE MEDICINA DE SÃO JOSÉ DO RIO PRETO – FAMERP - SP - BRASIL

EP 389

NECROSE DE GORDURA EPIPERICÁRDICA – UM DIAGNÓSTICO NEGLIGENCIADO

MONITOR 37

30/05/2024 - 10:30 às 11:30

Cangussu, M.I.M., Ribeiro, G.J., Gouveia, J.L., Campos, F.S., Crozariol, L.E.A., Castro, M.F., Nascimento, A.M.Z., Oliveira, P.P.S, Kucko, L., Abreu, B.N.A

HOSPITAL DO CORAÇÃO - SP - BRASIL

EP 390

QUILOPERICÁRDIO IDIOPÁTICO – UMA CAUSA RARA DE DERRAME PERICÁRDICO

MONITOR 37

30/05/2024 - 10:30 às 11:30

Cangussu, M.I.M., Ribeiro, G.J., Campos, F.S., Gouveia, J.L., Castro, M.F., Sebold, L., Nascimento, A.M.Z, Anbar, R., Assakawa, F.H., Abreu, B.N.A.

HOSPITAL DO CORAÇÃO - SP - BRASIL

E - PÔSTERES DA ÁREA MÉDICA

EP 297

VARIANTE NO GENE HCN4 ASSOCIADA A BRADICARDIA SINUSAL E MIOCÁRDIO NÃO COMPACTADO EM ESTUDO DE SEGREGAÇÃO FAMILIAR

MONITOR 37

30/05/2024 - 16:00 às 17:00

Senra, PM, Olivetti, N, Linenkamp, B, Mizuta, MH, Vilalva, KH, Buriti, NA, Biselli, B, Salemi, VMC, Krieger, J. E.

INSTITUTO DO CORAÇÃO DO HCFMUSP - SP - BRASIL

EP 298

EMPAGLIFLOZINA REDUZ DEPOSIÇÃO DE COLÁGENO E MELHORA A FUNÇÃO CARDÍACA EM RATOS COM INFARTO DO MIOCÁRDIO

MONITOR 37

30/05/2024 - 16:00 às 17:00

Bruno Durante da Silva, Leandro Souza, Maikon Barbosa, Luciano Borges, Bruno Nascimento-Carvalho, Nathalia Juocys Moreira, Fernanda Consolim-Colombo, Katia de Angelis, Maria Cláudia Costa Irigoyen

INSTITUTO DO CORAÇÃO DO HCFMUSP - SP - BRASIL, UNIFESP - Univers. Federal de São Paulo - São Paulo - SP - BRASIL

EP 299

DISFUNÇÕES CARDIOMETABÓLICAS E AUTONÔMICAS NA PROLE DE GENITORES SUBMETIDOS AO CONSUMO DE FRUTOSE: EVIDÊNCIAS DO PAPEL DO REFLEXO COLINÉRGICO ANTI-INFLAMATÓRIO

MONITOR 37

30/05/2024 - 16:00 às 17:00

Víctor Hugo Martins de Miranda, Camila Paixão, Pietra Petrica Neves, Antonio Viana do Nascimento-Filho, Marina Rascio Henrique Dutra, Nathalia Bernardes, Leandro Ezequiel, Robson Campos Gutierre, Maria Cláudia Irigoyen, Kátia De Angelis

UNIFESP - Univers. Federal de São Paulo - São Paulo - SP - BRASIL

E - PÔSTERES DA ÁREA MÉDICA

EP 391

AVALIAÇÃO MULTIMODAL INVASIVA COMO AUXÍLIO NA ESTRATÉGIA DE TRATAMENTO DE PACIENTE COM DOENÇA CORONARIANA COMPLEXA E FÍSTULA DA ARTÉRIA DESCENDENTE ANTERIOR PARA ARTÉRIA PULMONAR

MONITOR 38

30/05/2024 - 10:30 às 11:30

Fábio A. Pinton, Roberto Abdalla Filho, Evandro G. de Matos Jr, Tiago P. Di Nucci, Karen M. G V de Sousa, Felipe H L Silva, Dirceu T. P de Melo, Fabio R Lopes

FACULDADE MEDICINA DE SÃO JOSÉ DO RIO PRETO – FAMERP - SP - BRASIL

EP 392

REPARO VALVAR MITRAL TRANSCATETER EM PACIENTE COM DISFUNÇÃO DO MÚSCULO PAPILAR APÓS INFARTO AGUDO DO MIOCÁRDIO E CHOQUE CARDIOGÊNICO

MONITOR 38

30/05/2024 - 10:30 às 11:30

Fábio A. Pinton, Jairo Alves Pinheiro Júnior, Fábio Conejo, Expedito E. Ribeiro da Silva, Antonio Esteves Filho, Luiz Junya Kajita, Lucas Velloso Dutra, Roberta Saretta, Henrique Barbosa Ribeiro

HOSPITAL SIRIO LIBANÊS - SP - BRASIL

EP 393

REAÇÃO ALÉRGICA AO TITÂNIO, UMA COMPLICAÇÃO RARA APÓS IMPLANTAÇÃO DE MARCA-PASSO.

MONITOR 38

30/05/2024 - 10:30 às 11:30

Fabio Kirzner Dorfman, Mauricio I. Scanavacca, Paola Pozan Foglia, Claudia da Silva Fragata, Pedro Augusto Gori Lima, Otavio Ayres, Michele T. Oliveira Taveira, Bruno Kioshi, Tamer El Andere, Bruno Papelbaum

HOSPITAL BENEFICÊNCIA PORTUGUESA - SP - BRASIL, INSTITUTO DO CORAÇÃO DO HCFMUSP - SP - BRASIL, HOSPITAL SÃO LUIZ OSASCO - OSASCO - SP - BRASIL

E - PÔSTERES DA ÁREA MÉDICA

EP 412

MIOCARDITE POR ARTERITE DE TAKAYASU EM PACIENTE GESTANTE: DESAFIOS DE UM CASO MULTIDISCIPLINAR.

MONITOR 38 30/05/2024 - 16:00 às 17:00

Marco Antônio Fonseca e Lemos Filho, Pedro Heitor de Magalhães Andrade, Guilherme Bacellar Fontana, Henrique Turin Moreira, Luís Gustavo Gali, André Schmidt, Sérgio Couto Luna de Almeida, Fernando Saraiva Coneglian

HOSPITAL DAS CLÍNICAS DE RIBEIRÃO PRETO - SP - BRASIL

EP 413

LESÕES CALCIFICADAS COMPLEXAS: PERFURAÇÃO CORONARIANA E O PAPEL DA ATRECTOROMIA ROTACIONAL

MONITOR 38 30/05/2024 - 16:00 às 17:00

Marco Antônio Fonseca e Lemos Filho, Almir Alamino Lacalle, Marcella Adalida Suassuna Barbosa, João Reynaldo Abbud Chierice, José Antônio Marin-Neto, André Schmidt

HOSPITAL DAS CLÍNICAS DE RIBEIRÃO PRETO - SP - BRASIL

EP 414

SÍNDROME DO QT LONGO: INDICAÇÃO DE CDI EM PACIENTE ONCOLÓGICO - ATÉ ONDE IR?

MONITOR 38 30/05/2024 - 16:00 às 17:00

Murata, MTY, Haddad, MFA, Lopes, DS, Santos, GMB, Andrade, FA, Oliveira, RYM, Almeida, DR

UNIFESP - Univers. Federal de São Paulo - São Paulo - SP - BRASIL

E - PÔSTERES DA ÁREA MÉDICA

EP 394

ESTIMULAÇÃO FISIOLÓGICA EM PACIENTE CHAGÁSICO NÃO RESPONSIVO A TERAPIA DE RESSINCRONIZAÇÃO CARDÍACA CONVENCIONAL

MONITOR 39

30/05/2024 - 10:30 às 11:30

Fabio Kírzner Dorfman, Christian Gonçalves Sasaki, Roberta B.G. Molina, Evandro Sbaraini, Marcos Faria, Bruno Papelbaum, Gustavo Bittencourt dos Santos, Paola Pozzan Foglia, Vinicius Pinheiro Santos, Pedro A.G.Lima

Hospital das Clinicas L.P.Melo - Mogi das Cruzes - SP - Br

EP 395

MINOCA EM PACIENTE COM SAAF APÓS VIAGEM AÉREA PROLONGADA

MONITOR 39

30/05/2024 - 10:30 às 11:30

Farias, M F, Paiva, A A, Júnior, E A T, Ferreira, J M B B, Couceiro, K N, Gazzana, M L, Marques, A E A S

UNIVERSIDADE DO ESTADO DO AMAZONAS - MANAUS - AMAZONAS - BRASIL, FUNDAÇÃO HOSPITAL DO CORAÇÃO FRANCISCA MENDES - MANAUS - AMAZONAS - BRASIL

EP 396

DOENÇA DE FABRY E A NECESSIDADE DE DIAGNÓSTICO PRECOCE: RELATO DE CASO.

MONITOR 39

30/05/2024 - 10:30 às 11:30

Farias, M F, Luzuriaga, G C J, Novaes, J C, Fernandez, E A, Krieger, J, Fernandes, F, Escocio, L L M, Paiva, AA, Júnior, E A T, F, J M B B

UNIVERSIDADE DO ESTADO DO AMAZONAS - MANAUS - AMAZONAS - BRASIL, INSTITUTO DO CORAÇÃO DO HCFMUSP - SP - BRASIL, Hospital Santa Marcelina - São Paulo - São Paulo - Brasil

E - PÔSTERES DA ÁREA MÉDICA

EP 415

DEFICIÊNCIA SISTÊMICA PRIMÁRIA DE CARNITINA: UMA CAUSA DE INSUFICIÊNCIA CARDÍACA A SER LEMBRADA

MONITOR 39

30/05/2024 - 16:00 às 17:00

Murata, MTY, Haddad, MFA, Santos, GMB, Silva, GM, Garcia, OAG, Andrade, FA, Mendes, RY, Almeida, DR

UNIFESP - Univers. Federal de São Paulo - São Paulo - SP - BRASIL

EP 416

RUPTURA DA PAREDE LIVRE DE VE NO INFARTO AGUDO DO MIOCÁRDIO

MONITOR 39

30/05/2024 - 16:00 às 17:00

Oliveira, P. P. S. O., Goulart, L. P., Salvatti, N. B., Cangussu, M. I. M., Castro, M. F., Laurino, A. M., Vieira, R. C., Assakawa, F. H., Jatene, F. B., Abreu, B. N. A.

HOSPITAL DO CORAÇÃO - SP - BRASIL

EP 417

DESAFIOS TERAPÊUTICOS EM UM CASO COMPLEXO: ABORDAGEM MULTIDISCIPLINAR PARA ESTENOSE AÓRTICA IMPORTANTE, DOENÇA ARTERIAL CORONARIANA E ESTENOSE CAROTÍDEA BILATERAL.

MONITOR 39

30/05/2024 - 16:00 às 17:00

Oliveira, P. P. S. O., Oliveira, J. G. F., Pinheiro Junior, J. A., Martins, S. K., Koroishi, J. H. Y.

HOSPITAL DO CORAÇÃO - SP - BRASIL

E - PÔSTERES DA ÁREA MÉDICA

EP 397

SÍNDROME DE ANDERSEN-TAWIL – RELATO DE CASO

MONITOR 40

30/05/2024 - 10:30 às 11:30

Farias, M F, Aranha, A B, Maldonado, J G A, Paiva, A A, Júnior, E A T

UNIVERSIDADE DO ESTADO DO AMAZONAS - MANAUS - AMAZONAS - BRASIL, HOSPITAL ADVENTISTA DE MANAUS - MANAUS - AMAZONAS - BRASIL

EP 398

BLOQUEIO DE RAMO ALTERNANTE: RELATO DE UMA APRESENTAÇÃO RARA

MONITOR 40

30/05/2024 - 10:30 às 11:30

Felipe Alves Araújo Marques, Laiz Freire Leite Silva, Rodrigo Rufino Pereira Silva, Carolina Jerônimo Magalhães, Renata de Amorim Lucena, Afonso Luiz Tavares de Albuquerque

FPS - Recife - Pernambuco - Brasil, PROCAPE - Recife - Pernambuco - Brasil, UFPE - Recife - Pernambuco - Brasil

EP 399

PACIENTE PORTADORA DE SÍNDROME DE NOONAN ASSOCIADA À COR TRIATRIATUM DEXTER: RELATO DE CASO

MONITOR 40

30/05/2024 - 10:30 às 11:30

Felipe Alves Araújo Marques, Cynthia D. do Ó S. Albino

PROCAPE - Recife - PE - Brasil, FPS - Recife - PE - Brasil, UFPE - Recife - PE - Brasil

E - PÔSTERES DA ÁREA MÉDICA

EP 418

CISTO PERICÁRDICO EXERCENDO COMPRESSÃO DE VENTRÍCULO DIREITO: RELATO DE CASO

MONITOR 40 30/05/2024 - 16:00 às 17:00

Rafael Cardoso Rocha, Mariani Madison-Bernardo, Henrique Turin Moreira, Gustavo Jardim Volpe, André Schmidt

HOSPITAL DAS CLÍNICAS DE RIBEIRÃO PRETO - SP - BRASIL, FACULDADE DE MEDICINA DE RIBEIRÃO PRETO - Ribeirão Preto - SP - BRASIL

EP 419

CORREÇÃO PERCUTÂNEA DE RECOARCTAÇÃO DE AORTA CRÍTICA EM PACIENTE ADULTO APÓS 33 ANOS

MONITOR 40 30/05/2024 - 16:00 às 17:00

Rafael Cardoso Rocha, Almir Alamino Lacalle, Marielle Rodrigues Martins, Lucas Barbosa Tolentino, Geraldo Luiz de Figueiredo, Rafael Brolio Pavão, André Schmidt, José Antônio Marin-Neto

HOSPITAL DAS CLÍNICAS DE RIBEIRÃO PRETO - SP - BRASIL

EP 420

BLOQUEIO ATRIOVENTRICULAR TOTAL REVERSÍVEL DURANTE FASE AGUDA DE DENGUE

MONITOR 40 30/05/2024 - 16:00 às 17:00

Raoni de Castro Galvão, Ana Flavia Castro, Carina Brauna, Alba Godoy, Christian de Magalhães, Edwagner S L de Carvalho, Patricia B M Rueda Germano, Maria Tereza Carnaúba

Hospital de Base - Brasilia - DF - Brasil

E - PÔSTERES DA ÁREA MÉDICA

EP 400

CASO DESAFIADOR DE OCLUSÃO DE APÊNDICE ATRIAL ESQUERDO EM UM PACIENTE COM ANATOMIA MULTILOBULAR EM HOSPITAL UNIVERSITÁRIO

MONITOR 41

30/05/2024 - 10:30 às 11:30

Jorge Marcelo Napoleon Medina Cabellos, Paula Santiago Teixeira, Ísis Begot Krainer, Adriano H. P. Barbosa, Dirceu Almeida, Daniela F. A. Hemerly, Claudio Henrique Fischer, Adriano Caixeta, Leonardo Guimarães

UNIFESP - Univers. Federal de São Paulo - São Paulo - SP - BRASIL

EP 401

SÍNDROME DE TAKOTSUBO - RELATO DE CASO DE VENTRICULOGRAFIA COM PADRÃO INCOMUM ATENDIDO EM HOSPITAL UNIVERSITÁRIO

MONITOR 41

30/05/2024 - 10:30 às 11:30

Jorge Marcelo Napoleon Medina Cabellos, Paula Santiago Teixeira, Fernanda Kitabashi Rorato, Lívia Suzuki Fassani, Maria Fernanda Rodrigues de Menezes, Julliana Cunha Rodrigues, André Kiyoshi Miyahara, João Pedro Benevides de Oliveira, Adriano Caixeta

UNIFESP - Univers. Federal de São Paulo - São Paulo - SP - BRASIL

EP 402

SARCOMA DA ARTÉRIA PULMONAR AVALIADO POR RESSONÂNCIA MAGNÉTICA CARDIOVASCULAR

MONITOR 41

30/05/2024 - 10:30 às 11:30

Kevin Rafael De Paula Morales, Eduardo Kaiser Ururahy Nunes Fonseca, André Vaz, Rafaela Vieira Franklin Tapias, Orival Freitas, Fabio, Carlos Eduardo Rochitte

INSTITUTO DO CORAÇÃO DO HCFMUSP - SP - BRASIL

E - PÔSTERES DA ÁREA MÉDICA

EP 421

CHOQUE INAPROPRIADO DE CARDIODESFIBRILADOR DURANTE PASSAGEM DE CATETER VENOSO CENTRAL EM PACIENTE COM MONITORAMENTO REMOTO

MONITOR 41

30/05/2024 - 16:00 às 17:00

Raoni de Castro Galvão, Carvalho ESL, Pucci JPV, Pepe ML, Vieira OG, Santos FA

Centro de Ritmologia de Brasília - Brasília - DF - Brasil

EP 422

TRANSFORMAÇÃO DE PACIENTE EM SUPERRESPONDADOR APÓS ESTIMULAÇÃO DO SISTEMA DE CONDUÇÃO EM PORTADOR PRÉVIO DE TRC TRADICIONAL: RELATO DE CASO

MONITOR 41

30/05/2024 - 16:00 às 17:00

Raoni de Castro Galvão, Pucci JPV, Carvalho, ESLd, Pepe ML, Vieira OG, Santos FAd

Centro de Ritmologia de Brasília - Brasília - DF - Brasil

EP 423

DIAGNÓSTICO DIFERENCIAL DE MIOCARDITE VIRAL EM PACIENTE COM CARCINOMA DE MAMA TRATADA COM INIBIDORES DE CHECKPOINT IMUNOLÓGICO: UM RELATO DE CASO

MONITOR 41

30/05/2024 - 16:00 às 17:00

Rômulo FM, Rodrigo NC, Aline SHTM, Juliana COC, Bruna GG, Andres ELV, João CDS, Gabriel MF, Patti KNL

HOSPITAL BENEFICÊNCIA PORTUGUESA - SP - BRASIL

E - PÔSTERES DA ÁREA MÉDICA

EP 403

**PROGRESSÃO DA DOENÇA DE DANON MONITORIZADA POR
RESSONÂNCIA MAGNÉTICA CARDIOVASCULAR**

MONITOR 42

30/05/2024 - 10:30 às 11:30

Kevin Rafael De Paula Morales, Eduardo Kaiser Ururahy Nunes Fonseca, André Vaz, Max Reyes Barrenechea, José Rodrigues Parga Filho, Luiz Raphael Pereira Donoso Scoppetta, Roberto Vitor Torres, Felipe Landim, Bruno Maeda Fuzissima, Carlos Eduardo Rochitte

INSTITUTO DO CORAÇÃO DO HCFMUSP - SP - BRASIL

EP 404

**DISSECÇÃO ESPONTÂNEA DE CORONÁRIAS: APRESENTAÇÃO
COM INFARTO AGUDO DO MIOCÁRDIO EVOLUINDO COM CHOQUE
CARDIOGÊNICO E NECESSIDADE DE DISPOSITIVO DE ASSISTÊNCIA
VENTRICULAR**

MONITOR 42

30/05/2024 - 10:30 às 11:30

Lucas Aguiar Alencar de Oliveira, Ítalo Antunes Franzini, Wendelly Beserra Silva, Tatiana Carvalho Andreucci Torres Leal, Paulo Rogério Soares, Alexandre de Matos Soeiro

INSTITUTO DO CORAÇÃO DO HCFMUSP - SP - BRASIL

EP 405

**INFARTO AGUDO DO MIOCÁRDIO EM PACIENTE JOVEM EM USO DE
ESTEROIDES ANABOLIZANTES – UMA REALIDADE QUE PRECISAMOS
MUDAR**

MONITOR 42

30/05/2024 - 10:30 às 11:30

Lucas Aguiar Alencar de Oliveira, Ana Paula de Moraes Rodrigues, Beatriz Santos Teixeira, Letícia Piovesana Devito, Tatiana de Carvalho Andreucci Torres Leal, Paulo Rogério Soares, Alexandre de Matos Soeiro

INSTITUTO DO CORAÇÃO DO HCFMUSP - SP - BRASIL

E - PÔSTERES DA ÁREA MÉDICA

EP 424

CARDIOPATIA POR DEPOSITO DE FERRO COMO COMPLICAÇÃO TARDIA NA SÍNDROME MIELODISPLÁSICA, UMA PATOLOGIA NEGLIGENCIADA: RELATO DE CASO.

MONITOR 42

30/05/2024 - 16:00 às 17:00

Rômulo FM, Rodrigo NC, Aline SHTM, Juliana COC, Bruna GG, Andres ELV, João CDS, Gabriel MF, Patti KNL

HOSPITAL BENEFICÊNCIA PORTUGUESA - SP - BRASIL

EP 425

CARDIOMIOPATIA PERIPARTO E MEDICINA DE PRECISÃO: NOVOS CAMINHOS

MONITOR 42

30/05/2024 - 16:00 às 17:00

Santos GLN, Silva CM, Faria FM, Oliveira RYM, Almeida DR, Andrade FA

UNIFESP - Univers. Federal de São Paulo - São Paulo - SP - BRASIL

EP 426

DISSECÇÃO ESPONTÂNEA DE CORONÁRIA DURANTE PUERPÉRIO: RELATO DE CASO

MONITOR 42

30/05/2024 - 16:00 às 17:00

Santos GLN, Custodio MS, Faria FM, Silva CM, Silva IMR, Filho RCS, Andrade FA, Almeida DR

UNIFESP - Univers. Federal de São Paulo - São Paulo - SP - BRASIL

E - PÔSTERES DA ÁREA MÉDICA

EP 406

SÍNDROME HIPEREOSINOFÍLICA IDIOPÁTICA COM ACOMETIMENTO CARDÍACO

MONITOR 43

30/05/2024 - 10:30 às 11:30

Lucas Eduardo Benthien Santos, Lucas Yuiti Mori, Mariane Higa Shinzato, Fernanda de Andrade, Silvia Moulin, Thalita Gonzalez, Cristina Bittar, Isabela Bispo, Roberto Kalil Filho, Ludhmila Hajjar

INSTITUTO DO CORAÇÃO DO HCFMUSP - SP - BRASIL

EP 407

PSEUDOANEURISMA MEDIASTINAL APÓS CIRURGIA DE REVASCULARIZAÇÃO MIOCÁRDICA

MONITOR 43

30/05/2024 - 10:30 às 11:30

Lucas Eduardo Benthien Santos, Reginaldo Gonzalez, Mariane Higa Shinzato, Fernanda de Andrade, Silvia Moulin, Thalita Gonzalez, Cristina Bittar, Isabela Bispo, Roberto Kalil Filho, Ludhmila Hajjar

INSTITUTO DO CORAÇÃO DO HCFMUSP - SP - BRASIL

EP 408

APRESENTAÇÃO RARA DE MINOCA POR LÚPUS ERITEMATOSO SISTÊMICO.

MONITOR 43

30/05/2024 - 10:30 às 11:30

Lucas Guimarães da Rocha, Cleverton Canuto Aragão, Erica Quintela Guimarães, Isack Bruno Neves Marques Konttany, Emanuella Machado Silva, Eryca Vanessa Santos Jesus, Carlos Aurélio Santos Aragão

Fundação de Beneficência Hospital de Cirurgia - Aracaju - Sergipe - Brasil, Universidade Tiradentes - Aracaju - Sergipe - Brasil

E - PÔSTERES DA ÁREA MÉDICA

EP 427

ANEURISMA DE ARTÉRIA CORONÁRIA EM PACIENTE JOVEM E SEM COMORBIDADES EM CONTEXTO DE SÍNDROME CORONARIANA AGUDA: RELATO DE CASO

MONITOR 43

30/05/2024 - 16:00 às 17:00

Santos GLN, Custodio MS, Silva CM, Faria FM, Silva IMR, Okuda LM, Silva Filho RC, Barbosa AHP
UNIFESP - Univers. Federal de São Paulo - São Paulo - SP - BRASIL

EP 428

ANEURISMA EM TRONCO CORONARIANO SECUNDÁRIO A DOENÇA DE KAWASAKI E SÍNDROME CORONARIANA AGUDA: RELATO DE CASO

MONITOR 43

30/05/2024 - 16:00 às 17:00

Santos GLN, Custodio MS, Peloso JCS, Lima IAM, Silva PHS, Faria FM, Santos GRF, Silva CMC
UNIFESP - Univers. Federal de São Paulo - São Paulo - SP - BRASIL

EP 429

CARDIOMIOPATIA DE TAKOTSUBO COM ACOMETIMENTO ATÍPICO: RELATO DE CASO

MONITOR 43

30/05/2024 - 16:00 às 17:00

Suélisson da Silva Araújo, Taiane Maria Silva Terra, Rogerio Bicudo Ramos Filho, Pedro Henrique Ferro de Brito, João Paulino Neto, Kewin Tijoe Chen, Rodrigo Martins de Araújo, Camila Barbosa Pereira, Felipe Gallego Lima

INSTITUTO DO CORAÇÃO DO HCFMUSP - SP - BRASIL

E - PÔSTERES DA ÁREA MÉDICA

EP 409

APRESENTAÇÃO RARA DE AMILOIDOSE AL CARDÍACA FULMINANTE

MONITOR 44

30/05/2024 - 10:30 às 11:30

Lucas Guimarães da Rocha, Mayra Pereira Souza Barros, Lorenna Oliveira Menezes, Victor Yuri Santos Ramos, Augusto Cesar Monte Andrade, Felipe Monteiro Ayres de Oliveira, Beatriz Moraes Silva, Carlos Aurélio Santos Aragão

Fundação de Beneficência Hospital de Cirurgia - Aracaju - Sergipe - Brasil, Universidade Tiradentes - Aracaju - Sergipe - Brasil

EP 410

UM CASO DESAFIADOR DE ENDOCARDITE INFECCIOSA PÓS-TAVI COM MÚLTIPLAS COMPLICAÇÕES E TRATADO CLINICAMENTE.

MONITOR 44

30/05/2024 - 10:30 às 11:30

Lucas Rodrigues Araújo, Izo Helber, Marcelo Luiz Campos Vieira, Adriano Mendes Caixeta

HOSPITAL ISRAELITA ALBERT EINSTEIN - SP - BRASIL

EP 411

ESTRATÉGIA NEFROPROTETORA DE AVALIAÇÃO DE IMAGEM MULTIMODAL NO PRÉ-OPERATÓRIO DE TAVI EM PACIENTE COM DISFUNÇÃO RENAL

MONITOR 44

30/05/2024 - 10:30 às 11:30

Lucas Rodrigues Araújo, Stefano Garzon Dias Lemos, Breno Oliveira Almeida, Wilterson Carlos Bandeira, José Mariani Júnior, Pedro Alves Lemos Neto

HOSPITAL ISRAELITA ALBERT EINSTEIN - SP - BRASIL

E - PÔSTERES DA ÁREA MÉDICA

EP 430

SÍNDROME BRASH – RELATO DE CASO E DEFINIÇÃO DE MANIFESTAÇÃO SUBDIAGNOSTICADA

MONITOR 44 30/05/2024 - 16:00 às 17:00

Suélisson da Silva Araújo, Pedro Henrique Ferro de Brito, Thais Baptista Teixeira, Rogerio Bicudo Ramos Filho, Taiane Maria Silva Terra, Izadora Raduan Brigo, José Roberto de Oliveira Silva Filho, Tatiana De Carvalho Andreucci Torres Leal, Paulo Rogério Soares, Alexandre de Matos

INSTITUTO DO CORAÇÃO DO HCFMUSP - SP - BRASIL

EP 431

LESÕES NODULARES ENDOCÁRDICAS EM PACIENTE JOVEM COM LEUCEMIA LINFOIDE AGUDA TIPO B – RELATO DE CASO.

MONITOR 44 30/05/2024 - 16:00 às 17:00

Saulo Rodrigo Moreira da Cunha, Pedro Tregnago Barcellos, Eduardo Gatti Pianca, Fernanda Pandolfo, Ana Carolina Beatriz Mazzuca, Fernando Colares Barros

Hospital Nossa Senhora da Conceição - Porto Alegre - Rio Grande do Sul - Brasil

EP 432

CORREÇÃO DE COMPLICAÇÕES TROMBÓTICAS NO DISPOSITIVO AMPLATZER - RELATO DE CASO

MONITOR 44 30/05/2024 - 16:00 às 17:00

Patricia Ferreira Alves Casimiro, Beatriz de Lima Vitória Ferreira, Caio Cesar Cardoso, Dirceu Oscar Faelli Junior

UNINOVE - São Paulo - SP - Brasil

EP 433

LOMBALGIA COMO MANIFESTAÇÃO INICIAL DE ENDOCARDITE INFECCIOSA DE VALVA NATIVA: UM RELATO DE CASO.

MONITOR 44 30/05/2024 - 16:00 às 17:00

Paulo Meirelles Bussular, Jordana Alícia Silveira Lopes, Heloisa Neneve Prohmann, Rafaela Andrade Penalva Freitas

HOSPITAL DO SERVIDOR PÚBLICO ESTADUAL - São Paulo - SP - BRASIL

E - PÔSTERES DA ÁREA MÉDICA

EP 126

ANÁLISE DO DESEMPENHO DO ESCORE CRUSADE COMO PREDITOR DE SANGRAEMNTO NO PÓS-OPERATÓRIO DE CIRURGIA DE REVASCULARIZAÇÃO DO MIOCÁRDIO

MONITOR 01

31/05/2024 - 10:30 às 11:30

KARLOS JENNYSSON SOUSA SOARES, VIVIAN LERNER AMATO, GUSTAVO BERNARDES DE FIGUEIREDO OLIVEIRA, CLAUDIO LEO GELAPE, RENATO TAMBELLINI ARNONI, MARIO ISSA

INSTITUTO DANTE PAZZANESE DE CARDIOLOGIA - SP - BRASIL

EP 127

ABORDAGEM TRANSAPICAL PARA INTERVENÇÕES NAS VÁLVULAS AÓRTICA E MITRAL: A EXPERIÊNCIA DE UM HOSPITAL UNIVERSITÁRIO

MONITOR 01

31/05/2024 - 10:30 às 11:30

KARLOS JENNYSSON SOUSA SOARES, LEILA NOGUEIRA BARROS, FELIPE REALE CIVIDANES, JOSE HONORIO DE ALMEIDA PALMA, FABIO BISCHELI JATENE

INSTITUTO DO CORAÇÃO DO HCFMUSP - SP - BRASIL

EP 224

PARÂMETROS ECOCARDIOGRÁFICOS COMO PREDITORES DE DESFECHO CARDIOVASCULAR EM PACIENTES COM INSUFICIÊNCIA CARDÍACA DESCOMPENSADA

MONITOR 01

31/05/2024 - 16:00 às 17:00

Silva, RRP, Ferreira, MEXC, Montenegro, MV, Henriques, MNP, Peres, CAP, Magalhães, CJ, Silva, RSV, Montenegro, CEL

Hospital Universitário Oswaldo Cruz - Recife - Pernambuco - Brasil, Pronto-Socorro Cardiológico de Pernambuco - Recife - Pernambuco - Brasil

EP 225

ÍNDICE DE MASSA CORPÓREA E FIBRILAÇÃO ATRIAL COMO PREDITORES DE DESFECHO CARDIOVASCULAR EM PACIENTES COM INSUFICIÊNCIA CARDÍACA DE FRAÇÃO DE EJEÇÃO PRESERVADA

MONITOR 01

31/05/2024 - 16:00 às 17:00

Silva, RRP, Montenegro, MV, Peres, CAP, Henriques, MNP, Ferreira, MEXC, Magalhães, CJ, Silva, RSV, Montenegro, CEL

Hospital Universitário Oswaldo Cruz - Recife - Pernambuco - Brasil

E - PÔSTERES DA ÁREA MÉDICA

EP 128

TRATAMENTO ENDOVASCULAR DA DISSECÇÃO TIPO A RETRÓGADA: UMA SÉRIE DE CASOS

MONITOR 02 31/05/2024 - 10:30 às 11:30

KARLOS JENNYSSON SOUSA SOARES, Matheus Ximenes Tavares, Felipe Reali Cividanes, Gabriel D Palma, Hyoung Kim, José Honório de Almeida Palma

HOSPITAL DO CORAÇÃO - SP - BRASIL, INSTITUTO DO CORAÇÃO DO HCFMUSP - SP - BRASIL

EP 129

RESULTADOS DA CIRURGIA DE REVASCULARIZAÇÃO MIOCÁRDICA EM MULHERES: UM CHAMADO POR EQUIDADE E MELHORIA DA QUALIDADE

MONITOR 02 31/05/2024 - 10:30 às 11:30

Omar Mejia, Leonardo Lopes, Fabiane Freitas, Gabrielle Borgomoni, Pedro Barros E Silva, Marcelo Nakazone, Valquíria Campagnucci, Marcos Tiveron, Luiz Lisboa, Fábio Jatene

INSTITUTO DO CORAÇÃO DO HCFMUSP - SP - BRASIL, HOSPITAL BENEFICÊNCIA PORTUGUESA - SP - BRASIL, Grupo de estudos REPLICCAR - - SP - Brasil

EP 226

EFICÁCIA DO USO DO BALÃO INTRA-AÓRTICO NOS PACIENTES COM INSUFICIÊNCIA CARDÍACA AVANÇADA AGUARDANDO TRANSPLANTE CARDÍACO

MONITOR 02 31/05/2024 - 16:00 às 17:00

Vanessa Bellini, Daniel Fatori, Fernanda de Mateo, Gabriel Loureiro, Milena Macatrão, Claudia Bernoche, Liliane Kopel, Silvia Lage

INSTITUTO DO CORAÇÃO DO HCFMUSP - SP - BRASIL

EP 227

ANÁLISE DE SOBREVIVÊNCIA DE PACIENTES COM INSUFICIÊNCIA CARDÍACA AVANÇADA SUBMETIDOS AO TRANSPLANTE CARDÍACO EM USO DO BALÃO INTRA-AÓRTICO

MONITOR 02 31/05/2024 - 16:00 às 17:00

Vanessa Bellini, Daniel Fatori, Fernanda de Mateo, Gabriel Loureiro, Milena Macatrão, Claudia Bernoche, Liliane Kopel, Silvia Gelás Lage

INSTITUTO DO CORAÇÃO DO HCFMUSP - SP - BRASIL

E - PÔSTERES DA ÁREA MÉDICA

EP 130

IMPACTO DA COVID-19 NA SOBREVIVÊNCIA DE PACIENTES SUBMETIDOS À CIRURGIA DE REVASCULARIZAÇÃO DO MIOCÁRDIO

MONITOR 03

31/05/2024 - 10:30 às 11:30

Herbert Martín Freyre Ríos, Fabiane Letícia Freitas, Daniella de Lima Pes, Luís Alberto Oliveira Dallan, Fabio Biscegli Jatene, Omar Asdrúbal Vilca Mejía

INSTITUTO DO CORAÇÃO DO HCFMUSP - SP - BRASIL

EP 131

AVALIAÇÃO DO DESEMPENHO DO EUROSCORE II E STS SCORE NA CIRURGIA DE REVASCULARIZAÇÃO DO MIOCÁRDIO ISOLADA EM CENTRO DE REFERÊNCIA EM CARDIOLOGIA DO ESTADO DE SÃO PAULO, BRASIL

MONITOR 03

31/05/2024 - 10:30 às 11:30

PLÍNIO JOSÉ WHITAKER WOLF, VIVIAN LERNER AMATO, LUCAS PETRI DAMIANI, EDILEIDE DE BARROS CORREIA

INSTITUTO DANTE PAZZANESE DE CARDIOLOGIA - SP - BRASIL

EP 228

ATUALIZAÇÕES DO USO DE FUROSEMIDA SUBCUTÂNEA PARA TRATAMENTO A DOMICÍLIO DE INSUFICIÊNCIA CARDÍACA CONGESTIVA

MONITOR 03

31/05/2024 - 16:00 às 17:00

Lucas Pazini Pinha, Giovanna Paes Scarin

UNIVERSIDADE SANTO AMARO - São Paulo - São Paulo - Brasil

EP 229

DEFORMAÇÃO MIOCÁRDICA SISTÓLICA (STRAIN) ESTÁ COMPROMETIDA EM MODELO TRANSLACIONAL EXPERIMENTAL ANIMAL DE INSUFICIÊNCIA CARDÍACA COM FRAÇÃO DE EJEÇÃO PRESERVADA (ICFEP)

MONITOR 03

31/05/2024 - 16:00 às 17:00

André Timóteo Sapalo, Pedro de Oliveira Neto, Marcus Vinícius Simões, Denise Mayumi Tanaka, Eduardo Elias Vieira de Carvalho, Karine Pereira Rodrigues, Hugo Celso Dutra de Souza, Rubens Fazan, Minna Moreira Dias Romano

FACULDADE DE MEDICINA DE RIBEIRÃO PRETO - Ribeirão Preto - SP - BRASIL

E - PÔSTERES DA ÁREA MÉDICA

EP 132

PREDITORES DE INFECÇÃO E DE TEMPO DE INTERNAÇÃO PÓS-CIRURGIA CARDÍACA EM UM HOSPITAL UNIVERSITÁRIO DO NORDESTE DO BRASIL

MONITOR 04 31/05/2024 - 10:30 às 11:30

Thayane Rêgo Dantas, Ane Karoline Medina Neri, Douglas Borges da Costa Filho, Vinicius Passos de Queiroga, Isadora Dione Fernandes Nogueira

Hospital Universitário Walter Cantídio - Universidade Federal do Ceará - Fortaleza - Ceará - Brasil

EP 133

IMPACTO DO VALOR PRÉ-OPERATÓRIO DA TROPONINA T ULTRASSENSÍVEL EM PACIENTES SUBMETIDOS A CIRURGIA VALVAR EM VIGÊNCIA DE ENDOCARDITE INFECCIOSA

MONITOR 04 31/05/2024 - 10:30 às 11:30

LC Volpi Júnior, LM Ramos, N Seixas Júnior, LN Maia, MA Nakazone, MN Machado

FACULDADE MEDICINA DE SÃO JOSÉ DO RIO PRETO – FAMERP - SP - BRASIL

EP 230

PREDITORES DE DESFECHO DESFAVORÁVEL EM PACIENTES ACOMPANHADOS EM AMBULATÓRIO DE INSUFICIÊNCIA CARDÍACA MULTIDISCIPLINAR: SEGUIMENTO DE 2 ANOS

MONITOR 04 31/05/2024 - 16:00 às 17:00

Dutra, JVS, Souza, IR, Cruz, GA, Firmino, SM, Duarte, FO, Rodolpho, JMA, Ambrosio, JB, Casale, G, Anibal, FF, Roscani, MG

Hospital Universitário da UFSCar - São Carlos - SP - Brasil, Universidade Federal de São Carlos - São Carlos - SP - Brasil

EP 230

PREDITORES DE DESFECHO DESFAVORÁVEL EM PACIENTES ACOMPANHADOS EM AMBULATÓRIO DE INSUFICIÊNCIA CARDÍACA MULTIDISCIPLINAR: SEGUIMENTO DE 2 ANOS

MONITOR 04 31/05/2024 - 16:00 às 17:00

Dutra, JVS, Souza, IR, Cruz, GA, Firmino, SM, Duarte, FO, Rodolpho, JMA, Ambrosio, JB, Casale, G, Anibal, FF, Roscani, MG

Hospital Universitário da UFSCar - São Carlos - SP - Brasil, Universidade Federal de São Carlos - São Carlos - SP - Brasil

E - PÔSTERES DA ÁREA MÉDICA

EP 134

ANEL RÍGIDO VS BANDA FLEXÍVEL EM ANULOPLASTIA PARA CORREÇÃO DE REGURGITAÇÃO TRICÚSPIDE: UMA REVISÃO SISTEMÁTICA COM METANÁLISE

MONITOR 05

31/05/2024 - 10:30 às 11:30

LIMA, PLG., BARROS, MLS., DE JESUS, RS., GERMANO, BS., DONADON, IB., COSTA, JM.

UNIVERSIDADE FEDERAL DO ACRE - RIO BRANCO - AC - BRASIL

EP 135

PANORAMA EPIDEMIOLÓGICO DE ACIDENTES DE TRABALHO COM EXPOSIÇÃO A MATERIAL BIOLÓGICO ENTRE CIRURGIÕES: FATORES DE RISCO MAIS COMUNS.

MONITOR 05

31/05/2024 - 10:30 às 11:30

Stephanie Zarlottim Jorge, Éric Edmur Camargo Arruda, Ana Dávila Laurindo Rabelo, Hugo Cordeiro da Silva, Samuel Fonseca Melo, Gabriel Kwiatkoski, Rayssa Carvalho de Almeida

INSTITUTO DANTE PAZZANESE DE CARDIOLOGIA - SP - BRASIL

EP 232

EXTENSÃO REGIONAL DO AVANÇO DA INSUFICIÊNCIA CARDÍACA NO BRASIL

MONITOR 05

31/05/2024 - 16:00 às 17:00

Jéssica Leilane Romero da Silva, Ana Clara Fernandes, Carla Veras Yigashira de Oliveira, Gabriel de Moraes Mangas, Pedro Henrique Gibram Gontijo, Bruna Zanella, Sérgio Fernando Rodrigues Zanetta

CUSC - São Paulo - SP - Brasil, UFMG - Belo Horizonte - MG - Brasil, UFF - Niterói - RJ - Brasil, UNOCHAPECO - Chapecó - SC - Brasil

EP 233

USO DE BETA-BLOQUEADORES COM DOBUTAMINA EM PACIENTES COM INSUFICIÊNCIA CARDÍACA AVANÇADA EM FILA DE TRANSPLANTE CARDÍACO: UM ESTUDO OBSERVACIONAL.

MONITOR 05

31/05/2024 - 16:00 às 17:00

Victor Bemfica, Airtton Salviano, João Manoel Rossi, Marco Aurélio Finger, Carolina Casadei, Raphael Rossi, Plínio Wolf, Carlo Bonasso, Flávia Girard

INSTITUTO DANTE PAZZANESE DE CARDIOLOGIA - SP - BRASIL

E - PÔSTERES DA ÁREA MÉDICA

EP 136

CIRURGIA DE BENTALL DE BONO EM PACIENTE JOVEM COM DILATAÇÃO DE RAIZ DA AORTA E DISSECÇÃO SÚBITA

MONITOR 06 31/05/2024 - 10:30 às 11:30

Fernando Maia Coutinho, Pedro Henrique Luiggi Teixeira, William Wallace Cordeiro dos Santos, Talles Levi Pereira Nogueira

UFPA - Belém - Pará - Brasil, hospital beneficente portuguesa - Belém - Pará - Brasil

EP 137

VALORES PRÉ-OPERATÓRIOS BAIXOS DE HEMOGLOBINA PIORAM OS RESULTADOS HOSPITALARES DA CIRURGIA DE REVASCULARIZAÇÃO DO MIOCÁRDIO: ESTUDO DE COORTE PAREADO POR ESCORE DE PROPENSÃO

MONITOR 06 31/05/2024 - 10:30 às 11:30

Álvaro Machado Rösler, Gustavo Simões Ferreira, Vinicius Willy Prediger, Jonathan Fraportti do Nascimento, Marcela da Cunha Sales, Fernando Antônio Lucchese

Hospital São Francisco - Porto Alegre - RS - Brasil

EP 234

O ATUAL TRATAMENTO DA ICFER ASSOCIA-SE À REDUÇÃO DA PREVALÊNCIA DE DEFICIÊNCIA DE FERRO? COMPARAÇÃO DE 2 COORTES DE MUNDO REAL SEPARADAS POR UMA DÉCADA

MONITOR 06 31/05/2024 - 16:00 às 17:00

Reis, Maria Eduarda Pequeno da C., Andrietta, Carolina C., Reis, Micael O., Souza, Pedro Augusto S., Marques, Fabiana, Simões, Marcus V., Valicelli, Flavio Henrique

FACULDADE DE MEDICINA DE RIBEIRÃO PRETO - Ribeirão Preto - SP - BRASIL

EP 235

ANÁLISE QUANTITATIVA DAS HOSPITALIZAÇÕES POR INSUFICIÊNCIA CARDÍACA NO ESTADO DE SÃO PAULO EM 2023

MONITOR 06 31/05/2024 - 16:00 às 17:00

FONSECA, L. G, DIAS, M. S. S, MUNIZ FILHO, E. A, CASTRO, M. L. S, Almeida, A. H. C, BANDEIRA, E. A, PIRES, G. T., PAES, D. T, BAHIA, J. M, GUERRA, A. C. N

Faculdade Pernambucana de Saúde - Recife - Pernambuco - Brasil

E - PÔSTERES DA ÁREA MÉDICA

EP 138

EXPERIÊNCIA INICIAL EM CIRURGIA MINIMAMENTE INVASIVA DA VALVA AÓRTICA COM OS ACESSOS MINIESTERNOTOMIA EM L-INVERTIDO E MINITORACOTOMIA ANTERIOR DIREITA

MONITOR 07 31/05/2024 - 10:30 às 11:30

Elinthon Tavares Veronese, Carlos Manuel de Almeida Brandão, Fabrício José de Souza Dinato, Flávio Tarasoutchi, Pablo Maria Alberto Pomerantzeff, Fábio Biscegli Jatene

INSTITUTO DO CORAÇÃO DO HCFMUSP - SP - BRASIL

EP 139

ANÁLISE EPIDEMIOLÓGICA DA CIRURGIA DE REVASCULARIZAÇÃO DO MIOCÁRDIO COM E SEM CIRCULAÇÃO EXTRACORPÓREA NO BRASIL EM UMA DÉCADA.

MONITOR 07 31/05/2024 - 10:30 às 11:30

Arielle Servato Rossi, Larissa Soares Leite, Thaís Gabrielly Gomes, Manuela Páfaró Magnani, Eduarda Gonçalves Godinho, Otávio Simões Giroto, Ricardo José Tofano, Siderval Ferreira Alves

UNIVERSIDADE DE MARÍLIA - Marília - SP - Brasil

EP 140

AVALIAÇÃO DA MORTALIDADE HOSPITALAR DE PACIENTES SUBMETIDOS A REVASCULARIZAÇÃO MIOCÁRDICA NA ÚLTIMA DÉCADA EM SÃO PAULO

MONITOR 07 31/05/2024 - 10:30 às 11:30

Gabriel Napolitani de Araujo, Arthur Vilar de Oliveira Malheiros, Mariana lenne Ferreira, Vítor Moraes Brambila, Lara Sobreira Ferraz Egidio, Guilherme Vieira Gonçalves, Ingrid Bortolucci, Vivian De Biase, Carlos Gun

UNIVERSIDADE SANTO AMARO - São Paulo - São Paulo - Brasil, INSTITUTO DANTE PAZZANESE DE CARDIOLOGIA - SP - BRASIL, HOSPITAL DO SERVIDOR PÚBLICO ESTADUAL - São Paulo - SP - BRASIL

EP 236

ESCORES PROGNÓSTICOS DE MORTALIDADE INTRA-HOSPITALAR EM PACIENTES COM INSUFICIÊNCIA CARDÍACA AGUDA: APLICABILIDADE EM HOSPITAL UNIVERSITÁRIO

MONITOR 07 31/05/2024 - 16:00 às 17:00

Larissa Rolim de Oliveira Sales, José Albuquerque de Figueiredo Neto, Gabriel Martins Pistori, João Paulo Zaniboni, Vinicius Soares Ignachiti, Matheus Soares Ignachiti, Natalia Mattoso da Cunha, Denis Barbosa Ignachiti

UNIVERSIDADE FEDERAL DO MARANHÃO - MA - BRASIL

EP 237

INIBIDORES DO SGLT2 EM PACIENTES COM AMILOIDOSE E INSUFICIÊNCIA CARDÍACA: UMA ANÁLISE DE DADOS DE MUNDO REAL

MONITOR 07 31/05/2024 - 16:00 às 17:00

Rafael Amorim B. Nunes, Leandro M. A. da Costa, Precil Diego M. M. Neves, Victor A. Sato, Álvaro Avezum Junior

HOSPITAL ALEMÃO OSWALDO CRUZ - SÃO PAULO - SP - BRASIL

E - PÔSTERES DA ÁREA MÉDICA

EP 327

PERFIL DE PACIENTES ATENDIDOS EM REDE DE INFARTO EM HOSPITAL UNIVERSITÁRIO QUE APRESENTARAM SANGRAMENTO

MONITOR 08 31/05/2024 - 10:30 às 11:30

Paula Santiago Teixeira, Lucas Costa Guimarães, Jorge Marcelo Napoleon Medina Cabellos, Gabriela Menichelli Medeiros Coelho, Henrique Tria Bianco, Pedro Ivo De Marqui Moraes, Adriano Caixeta, Adriano H. P. Barbosa

UNIFESP - Univers. Federal de São Paulo - São Paulo - SP - BRASIL

EP 328

DISFUNÇÃO RENAL PRÉVIA COMO PREDITOR DE MORTALIDADE INTRA-HOSPITALAR EM PACIENTES SUBMETIDOS À ESTRATÉGIA FARMACOLÓGICA

MONITOR 08 31/05/2024 - 10:30 às 11:30

Paula Santiago Teixeira, Henrique Tria Bianco, Pedro Ivo De Marqui Moraes, Adriano H. P. Barbosa

UNIFESP - Univers. Federal de São Paulo - São Paulo - SP - BRASIL

EP 238

AMILOIDOSE CARDÍACA: AS CONSEQUÊNCIAS FATAIS DO DIAGNÓSTICO TARDIO

MONITOR 08 31/05/2024 - 16:00 às 17:00

Pamela Cristina Dutil Ribeiro, Laís Alves Trevine, Breno Cotrim Reis, Adilson Monteiro dos Santos Filho, Rafael Coppini Prieto, Fernanda Almeida Andrade, Ricardo Artigiani Neto, Pedro Ivo de Marqui Moraes, Dirceu Rodrigues Almeida

UNIFESP - Univers. Federal de São Paulo - São Paulo - SP - BRASIL

EP 239

ANÁLISE DA TAXA DE MORTALIDADE POR INSUFICIÊNCIA CARDÍACA EM MULHERES ADULTAS PARDAS ENTRE 2020-2024

MONITOR 08 31/05/2024 - 16:00 às 17:00

Ivo de Sousa Lopes Filho, Luíza Aparecida Miyawaki de Almeida

UNICID - PINHEIROS - SÃO PAULO - BRASIL

E - PÔSTERES DA ÁREA MÉDICA

EP 329

REVISÃO SISTEMÁTICA E META-ANÁLISE DA ACURÁCIA DIAGNÓSTICA DO SUPRADESNIVELAMENTO DO SEGMENTO ST PARA DIAGNÓSTICO DE OCLUSÃO CORONÁRIA AGUDA

MONITOR 09

31/05/2024 - 10:30 às 11:30

José Nunes de Alencar Neto, Matheus Kiszka Scheffer, Bruno Pinotti Correia, Kleber Gomes Franchini, Sandro Pinelli Felicioni, Mariana Fuziy Nogueira De Marchi

INSTITUTO DANTE PAZZANESE DE CARDIOLOGIA - SP - BRASIL

EP 330

AVALIAÇÃO DE PACIENTES INTERNADOS POR COVID - 19 COM LESÃO MIOCÁRDICA EM UM HOSPITAL TERCIÁRIO NO INTERIOR DO ESTADO DE SÃO PAULO

MONITOR 09

31/05/2024 - 10:30 às 11:30

Laura Pereira dos Santos, Gabriela Accorsi Bonilha, André Biondi Cunali, Ana Victória de Araújo Lustosa, Bruno Rizzo Venturelli, João Pedro Mirandola Hervatin, Jonas Amsei Saloio, Thayná Lima Del Bianco Hencizo, Me. Rui Pereira Caparelli de Oliveira

SANTA CASA - FRANCA - SP - BR

EP 240

IMPLICAÇÕES PROGNÓSTICAS DA REDUÇÃO DO NT-PROBNP INTRA-HOSPITALAR EM PACIENTES INTERNADOS POR INSUFICIÊNCIA CARDÍACA DESCOMPENSADA

MONITOR 09

31/05/2024 - 16:00 às 17:00

Nina Coutinho, Tainá Viana, Rodrigo Morel, Talita Mascarenhas

Hospital São Rafael - Salvador - Bahia - Brasil

EP 241

ABLAÇÃO POR CATETER PARA FIBRILAÇÃO ATRIAL EM PACIENTES COM INSUFICIÊNCIA CARDÍACA COM FRAÇÃO DE EJEÇÃO PRESERVADA: UMA REVISÃO SISTEMÁTICA E META-ANÁLISE

MONITOR 09

31/05/2024 - 16:00 às 17:00

Beatriz Araújo, André Rivera, Lucas Mendes Barbosa

UNINOVE - São Paulo - SP - Brasil, Universidade Federal de Minas Gerais - Belo Horizonte - MG - Brasil

E - PÔSTERES DA ÁREA MÉDICA

EP 331

A ASSOCIAÇÃO ENTRE O DELTA DA GLICEMIA, MASSA INFARTADA E FUNÇÃO VENTRICULAR ESQUERDA

MONITOR 10

31/05/2024 - 10:30 às 11:30

BERNARDO FONTES GARCIA, MARIA CRISTINA IZAR, FRANCISCO A H FONSECA, RUI M S POVOA, MARIA TERESA N BOMBIG, HENRIQUE TRIA BIANCO

UNIFESP - Univers. Federal de São Paulo - São Paulo - SP - BRASIL

EP 332

ANÁLISE COMPARATIVA DO DESFECHO ENTRE PACIENTES COM MINOCA E INFARTO AGUDO DO MIOCÁRDIO TIPO 1

MONITOR 10

31/05/2024 - 10:30 às 11:30

Airton Salviano de Sousa Júnior, Paola Emanuela Poggio Smanio, Barbara Porto Valente, Derijulie Siqueira de Sousa, Milena Santos Bomfim Salviano, Íkaro Daniel de Carvalho Barreto, Camila Dalcomuni dos Santos, Rafael Vieira Fernandes, Igor Henrique Silva Leite, Luiz Augusto Pereira de Sá

INSTITUTO DANTE PAZZANESE DE CARDIOLOGIA - SP - BRASIL

EP 242

ENIGMA GENÉTICO: HIPERTROFIA ASSIMÉTRICA EM UM RECEPTOR DE TRANSPLANTE DE CORAÇÃO LIGADO À SÍNDROME DE BIRT-HOGG-DUBÉ

MONITOR 10

31/05/2024 - 16:00 às 17:00

FERNANDA ALMEIDA ANDRADE, Silas Ramos Furquim, Lucas Vieira Lacerda Pires, Mariana Lombardi Peres de Carvalho, Nara Alves Buriti, Luciana Sacilotto, Mônica Samuel Ávila, Sandrigo Mangini, Fernando Bacal, José Eduardo Krieger

INSTITUTO DO CORAÇÃO DO HCFMUSP - SP - BRASIL

EP 243

QUAL O ESPAÇO PARA AS NOVAS MEDICAÇÕES NO TRATAMENTO DE HIPERPOTASSEMIA NO CENÁRIO DE ICFER?

MONITOR 10

31/05/2024 - 16:00 às 17:00

Souza, Pedro Augusto S., Reis, Maria Eduarda Pequeno da C., Reis Micael O., Andrietta, Carolina C., Simões, Marcus V., Marques, Fabiana, Valicelli, Flavio Henrique

FACULDADE DE MEDICINA DE RIBEIRÃO PRETO - Ribeirão Preto - SP - BRASIL

E - PÔSTERES DA ÁREA MÉDICA

EP 333

ANÁLISE TEMPORAL DA MORTALIDADE POR DOENÇAS ISQUÊMICAS DO CORAÇÃO NO ESTADO DE SÃO PAULO NO PERÍODO DE 2018 A 2022

MONITOR 11

31/05/2024 - 10:30 às 11:30

Aridênio Dayvid da Silva, Rian Barreto Arrais Rodrigues de Moraes, Alisson Araújo Gomes, Gabriella da Nóbrega Alves Viana, Rebeca Pinheiro Correia, Marya Clara Barros Mororó, Luan Cavalcante Marques, Gelton Fonteles

Universidade Federal do Ceará - Sobral - CE - Brasil

EP 334

PERFIL EPIDEMIOLÓGICO DO INFARTO AGUDO DO MIOCÁRDIO EM UMA REGIÃO NO LITORAL PAULISTA DE 2019 A 2023

MONITOR 11

31/05/2024 - 10:30 às 11:30

Ana Carolina Correia Cruz, Luana Sousa, Marcus Vinicius Brito Caldas, Rafaela Rivero Brachini Brambilla Cristofolini, Tarcilla Gomes Mota, Lourdes Conceição Martins, Ricardo Toshio Enohi

Universidade de Ribeirão Preto - Guarujá - São Paulo - Brasil

EP 244

ANÁLISE EPIDEMIOLÓGICA DOS TRANSPLANTES CARDÍACOS REALIZADOS NA ÚLTIMA DÉCADA NO ESTADO DE SÃO PAULO

MONITOR 11

31/05/2024 - 16:00 às 17:00

Ingrid Bortolucci, Monica Samuel Avila, Fernando Bacal, Fabiana Goulart Marcondes-Braga, Sandrigo Mangini, Luís Fernando Bernal da Costa Seguro, Iáscara Wozniak de Campos

INSTITUTO DO CORAÇÃO DO HCFMUSP - SP - BRASIL

EP 245

INFLUÊNCIA DA FIBRILAÇÃO ATRIAL PERSISTENTE NO PROGNÓSTICO DA INSUFICIÊNCIA CARDÍACA COM FRAÇÃO DE EJEÇÃO PRESERVADA, LEVEMENTE REDUZIDA E REDUZIDA EM MULHERES E HOMENS.

MONITOR 11

31/05/2024 - 16:00 às 17:00

ANTONIO DE PADUA MANSUR, Carlos H. Del Carlo, Geovana Braga do Nascimento, Giovanna Silva Machado, Solange Desirée Avakian, Antonio Carlos Pereira-Barretto

INSTITUTO DO CORAÇÃO DO HCFMUSP - SP - BRASIL

E - PÔSTERES DA ÁREA MÉDICA

EP 335

AVALIAÇÃO DO CONHECIMENTO DE UNIVERSITÁRIOS DA ÁREA DE SAÚDE EM SUPORTE BÁSICO DE VIDA ANTES E APÓS TREINAMENTO EM RESSUSCITAÇÃO CARDIOPULMONAR

MONITOR 12 31/05/2024 - 10:30 às 11:30

Sara Moraes do Prado, Matheus Pascoal Mariani, Bruno Amado Gaensly, Mauricio de Nassau Machado, Lilia Nigro Maia

FACULDADE MEDICINA DE SÃO JOSÉ DO RIO PRETO – FAMERP - SP - BRASIL

EP 336

IMPACTO DO TEMPO DO CHOQUE CARDIOGÊNICO E DA PARADA CARDÍACA NA MORTALIDADE EM PACIENTES COM INFARTO DO MIOCÁRDIO COM SUPRADESNIVELAMENTO DE ST

MONITOR 12 31/05/2024 - 10:30 às 11:30

Gabriel Kanhouche, Felipe M. T. Bezerra, Jose Carlos Nicolau, Mauricio F. S. Marchi, Luiz Sérgio Carvalho, Talia Falcão Dalçoquio, Brunna Pillegi, Remo Furtado, Alexandre Abizaid, Henrique B. Ribeiro

INSTITUTO DO CORAÇÃO DO HCFMUSP - SP - BRASIL

EP 246

SOBREVIDA EM 15 ANOS DA CARDIOMIOPATIA CHAGÁSICA: PERSPECTIVAS DE UMA COORTE BRASILEIRA

MONITOR 12 31/05/2024 - 16:00 às 17:00

Maria Tereza Sampaio de Sousa Lira, Silas Ramos Furquim, Daniel de Marchi, Pamela Camara Maciel, Rafael Cavalcanti Tourinho Dantas, Fabio Fernandes, Felix Jose Alvarez Ramires, Silvia Moreira Ayub Ferreira, Eduardo Gomes Lima, Edimar Alcides Bocchi

INSTITUTO DO CORAÇÃO DO HCFMUSP - SP - BRASIL

EP 247

FATORES CONTRIBUINTES PARA DOENÇA RENAL CRÔNICA EM PACIENTES COM INSUFICIÊNCIA CARDÍACA COM FRAÇÃO DE EJEÇÃO PRESERVADA

MONITOR 12 31/05/2024 - 16:00 às 17:00

Mariane Higa Shinzato, Natasha Soares Simões dos Santos, Gustavo Nishida, Eduardo S Farias, Lucas Damiani, Fernanda B Heleno, Farid Saaman, Fausto Feres, Kleber G. Franchini

INSTITUTO DANTE PAZZANESE DE CARDIOLOGIA - SP - BRASIL

E - PÔSTERES DA ÁREA MÉDICA

EP 337

PRASUGREL OU TICAGRELOR VERSUS CLOPIDOGREL NA REDUÇÃO DA MORTALIDADE CARDIOVASCULAR EM PACIENTES COM DOENÇA ARTERIAL CORONARIA

MONITOR 13

31/05/2024 - 10:30 às 11:30

Leandro Menezes Alves da Costa, Thiago Luis Scudeler, Rafael Amorim Belo Nunes, Thiago Midlej Brito, Roger Pereira de Oliveira, Gabriela Chaves Santana, Rodrigo Goldenstein Schainberg, Anna Beatriz Gori Montes, Daniel Castanho Genta Pereira, Rafael Otto Scheidewind

HOSPITAL ALEMÃO OSWALDO CRUZ - SÃO PAULO - SP - BRASIL

EP 338

ULTRASSOM POINT-OF-CARE NA PARADA CARDIOPULMONAR: UMA REVISÃO SISTEMÁTICA

MONITOR 13

31/05/2024 - 10:30 às 11:30

ESTENOSE MITRAL IMPORTANTE SEM DISPNEIA? RELATO DE CASO DE TRIPLA TROCA VALVAR SECUNDÁRIA FEBRE REUMÁTICA, **Patriota**, **ACLS**, Oliveira, C C D, Chaves, A V F, Silva, C M M, Amorim, R A L, Lima, D S B, Gonçalves, T S L

Hospital Agamenom Magalhães - Recife - PE - BR

EP 248

FÍSTULAS CORONARIANAS PARA SEIO VENOSO REPERCUTINDO COM DISFUNÇÃO DE VENTRÍCULO DIREITO

MONITOR 13

31/05/2024 - 16:00 às 17:00

Danielle Louvet Guazzelli, Aline Crabonera, Ciro Bezerra Vieira, Silvia Moreira Ayub Ferreira, Bruno Biselli, Natália carvalinho, Matheus Figueira, Paulo Chizzola, Robinson Munhoz, Edimar Alcides Bocchi

INSTITUTO DO CORAÇÃO DO HCFMUSP - SP - BRASIL

EP 249

RETRANSPLANTE CARDÍACO SEQUENCIAL: UMA HISTÓRIA DE SUCESSO APÓS 3 ENXERTOS EM PACIENTE COM DOENÇA DE CHAGAS

MONITOR 13

31/05/2024 - 16:00 às 17:00

Paôla Cardoso Preto, Nicole Giovanetti, Raiana Lins, Victor Bemfica, Airton Salviano, Raphael Rossi, Plínio Wolf, Marco Aurélio Finger, Carolina Casadei, João Manoel Rossi

INSTITUTO DANTE PAZZANESE DE CARDIOLOGIA - SP - BRASIL

E - PÔSTERES DA ÁREA MÉDICA

EP 339

ANÁLISE DESCRITIVA DOS ÍNDICES DE MORBIMORTALIDADE POR INFARTO AGUDO DO MIOCÁRDIO NA BAHIA ENTRE 2018 E 2023

MONITOR 14 31/05/2024 - 10:30 às 11:30

Mariana Duarte, João Pedro Gomes da Conceição Oliva, Eula Paula dos Santos, João Gabriel Batista Simon Viana, Elis Natyelle Oliveira Moraes, Wesley de Jesus Batista

Centro Universitário UniDomPedro - Salvador - Bahia - Brasil, Universidade do Estado da Bahia - Salvador - Bahia - Brasil

EP 340

AVALIAÇÃO DA OCORRÊNCIA DOS DESFECHOS DE ÓBITO CARDIOVASCULAR EM PACIENTES COM DIABETES MELLITUS APÓS O TRANSPLANTE RENAL

MONITOR 14 31/05/2024 - 10:30 às 11:30

Sara Peres de Aguiar, DÉBORA DIAS DE LUCENA, ANDRÉ KIYOSHI MIYAHARA, RAFAELA FRANCISQUETTI BARNES, ALEXANDRE VIZZUSO DE OLIVEIRA, ÉRIKA BEVILAQUA RANGEL

UNIFESP - Univers. Federal de São Paulo - São Paulo - SP - BRASIL

EP 250

CARACTERÍSTICAS EPIDEMIOLÓGICAS DA INSUFICIÊNCIA CARDÍACA NO BRASIL

MONITOR 14 31/05/2024 - 16:00 às 17:00

Amanda Chabroure Chehadi, Ricardo José Tofano

Universidade de Marília - UNIMAR - Marília - Sao Paulo - Brasil

EP 251

INFLUÊNCIA DA FREQUÊNCIA CARDÍACA NO PROGNÓSTICO DE PACIENTES COM INSUFICIÊNCIA CARDÍACA E FIBRILAÇÃO ATRIAL

MONITOR 14 31/05/2024 - 16:00 às 17:00

Carlos Henrique Del Carlo, Antonio Carlos Pereira-Barretto, Antonio de Padua Mansur, Alfredo Jose Mansur, Mucio Tavares de Oliveira Jr, Sergio Jallad, André Barbosa de Abreu, José Antonio Ramos Neto, Roberto Kalil Filho

INSTITUTO DO CORAÇÃO DO HCFMUSP - SP - BRASIL

E - PÔSTERES DA ÁREA MÉDICA

EP 341

SÍNDROME CORONARIANA AGUDA INDUZIDA POR QUIMIOTERÁPICO: DESCRIÇÃO DE CASO DE VASOESPASMO INDUZIDO POR 5-FLUORACIL

MONITOR 15

31/05/2024 - 10:30 às 11:30

Bruna de Souza Gameiro Jorge da Silva, Karen Isabelle Pontes Duran Bottaro, Cleice Milene Strada, Vanessa Bernardo Nunes Lepre

Hospital Universitário Maria Aparecida Pedrossian - HUMAP - Campo Grande - Mato Grosso do Sul - Brasil

EP 342

CAUSAS DE ATENDIMENTO CARDIOVASCULAR NA EMERGÊNCIA EM MAIS DE 1.600.000 PACIENTES: UMA COMPARAÇÃO ANTES E DURANTE A PANDEMIA DE COVID-19 EM UMA REDE PRIVADA BRASILEIRA

MONITOR 15

31/05/2024 - 10:30 às 11:30

Milena D. V. de Lacerda, Pedro G. M. B. Silva, Hamilton R. Junior, Karen T. Dias, Luan V. A. Correia, Maria C. X. de Oliveira

Centro Universitário São Camilo - São Paulo - São Paulo - Brasil, Amil - São Paulo - São Paulo - Brasil

EP 252

ANÁLISE EPIDEMIOLÓGICA DA MORTALIDADE POR CARDIOMIOPATIA PERIPARTO ENTRE AS PACIENTES DO MUNICÍPIO DE SÃO PAULO NA ÚLTIMA DÉCADA.

MONITOR 15

31/05/2024 - 16:00 às 17:00

Gabriela Ribeiro da Silva, Laís Ferreira Moreira, Guilherme Vieira Gonçalves, Ingrid Bortolucci, Rafaela Andrade Penalva Freitas, Carlos Gun

UNIVERSIDADE SANTO AMARO - SÃO PAULO - SP - BRASIL, INSTITUTO DANTE PAZZANESE DE CARDIOLOGIA - SP - BRASIL

EP 253

ASSERTIVIDADE DO ESCORE ACEF - MDRD PARA PREDIZER A SOBREVIVÊNCIA DE PACIENTES PORTADORES DE INSUFICIÊNCIA CARDÍACA.

MONITOR 15

31/05/2024 - 16:00 às 17:00

SBRUZZI, L. C., SASSAKI, C. G., MORAIS, K. C. P.

UNIVERSIDADE MOGI DAS CRUZES - Mogi das Cruzes - São Paulo - Brasil

E - PÔSTERES DA ÁREA MÉDICA

EP 343

ESPASMO CORONARIANO EM PACIENTE SUBMETIDA AO 5-FU: RELATO DE CASO E CONDUTA

MONITOR 16 | 31/05/2024 - 10:30 às 11:30

Gabriella de A. M. Gomes S., Franciely Bueno Wiginesk, Lacy Coelho Barbosa Punskey, Mario J. Battistella Jr., Enzo Pellizzaro, Lucas Testoni, Fabrizio M. A., Pedro Henrique T. M., Eduardo R. Cipriani, João P. P. Carneiro

UNINTA - Centro Universitário Inta - Sobral - CE - Brasil, Universidade Regional de Blumenau - FURB - Blumenau - SC - Brasil

EP 344

SÍNDROME DE TAKOTSUBO ASSOCIADO A VASOESPASMO CORONARIANO DIFUSO EM PÓS-OPERATÓRIO DE CIRURGIA ONCOLÓGICA TORÁCICA

MONITOR 16 | 31/05/2024 - 10:30 às 11:30

PEDRO GUIMARÃES SILVA, CASSIA SOUZA FARIAS DO VALE, ALEXANDRE MATOS SOEIRO

HOSPITAL BENEFICÊNCIA PORTUGUESA - SP - BRASIL

EP 345

MULHERES E INFARTO AGUDO DO MIOCÁRDIO: UM NOVO PERFIL

MONITOR 16 | 31/05/2024 - 10:30 às 11:30

Talles Levi Pereira Nogueira, Michele Nascimento Assad, Gláuber Arthur Vieira dos Santos, João Cleiton Martins Rodrigues, William Wallace Cordeiro dos Santos, Fernando Maia Coutinho, Andreia Di Paula Costa Melo, Maria Klara Otake Hamoy, João Maria Silva Rodrigues

UNIVERSIDADE FEDERAL DO PARÁ - BELÉM - PARÁ - BRASIL

EP 254

ÓBITOS POR INSUFICIÊNCIA CARDÍACA NO BRASIL, COM BASE NOS ANOS DE ESCOLARIDADE, NO PERÍODO DE 2013 A 2022.

MONITOR 16 | 31/05/2024 - 16:00 às 17:00

Gláuber Arthur Vieira dos Santos, Talles Levi Pereira Nogueira, João Cleiton Rodrigues Martins, Michele Nascimento Assad, William Wallace Cordeiro dos Santos, Andréia Di Paula Costa Melo, Fernando Maia Coutinho, Maria Klara Otake Hamoy, João Maria Silva Rodrigues

UFPA - Belém - PA - Brasil

EP 255

PROPORÇÃO DE SUCESSO NA COMPENSAÇÃO EXTRA-HOSPITALAR DE PACIENTES COM INSUFICIÊNCIA CARDÍACA AGUDA

MONITOR 16 | 31/05/2024 - 16:00 às 17:00

Lara Noeli Gallo, Kelly Regina Novaes Vieira, Debora Consuelo Gonçalves Pereira, Ana Carolina de Rezende, Carlos Del Carlo, Sergio Jallad, Antonio Carlos Pereira Barretto, Mucio Tavares de Oliveira Jr.

INSTITUTO DO CORAÇÃO DO HCFMUSP - SP - BRASIL, Faculdade de Medicina da Universidade São Francisco - Bragança Paulista - SP - Brasil

E - PÔSTERES DA ÁREA MÉDICA

EP 048

IMPORTÂNCIA DO USO ALTERNATIVO DE CATETER DE ASPIRAÇÃO CONTÍNUO EM PACIENTE COM IAM ANTERIOR EVOLUÍDO E TROMBO ORGANIZADO.

MONITOR 17

31/05/2024 - 10:30 às 11:30

Augusto Pipolo, Frederico Lopes de Oliveira, Alex Cavallini Maccorin, Flavio Borges de Oliveira, João Rassi Júnior, Arthur Pipolo, Paulo Werner B. Negri

Hospital Santa Helena - Goiânia - GO - Brasil, HOSPITAL MATERDEI PREMIUM - GOIÂNIA - Goiânia - GO - Brasil

EP 049

IMPLANTE TRANSVALVAR AÓRTICO PERCUTÂNEO (TAVI) EM PACIENTE COM INSUFICIÊNCIA AÓRTICA GRAVE COM RISCO CIRÚRGICO PROIBITIVO À CIRURGIA CONVENCIONAL.

MONITOR 17

31/05/2024 - 10:30 às 11:30

Augusto Pipolo, Frederico Lopes de Oliveira, Alex Cavallini Maccorin, Arthur Pipolo, Flavio Borges de Oliveira, Paulo Werner Bicalho Negri, Lizzi Naldi Ruiz, Elisa Barroso Frattini Ramos

Hospital Santa Helena - Goiânia - GO - Brasil

EP 079

IMPORTÂNCIA DO EDEMA NA ANÁLISE EVOLUTIVA DAS MIOPERICARDITES – MARCADOR PARADOXAL?

MONITOR 17

31/05/2024 - 16:00 às 17:00

Alexandre de Matos Soeiro, Débora Nakamura, Aline S Bossa, Maria C Cesar, Guilherme Garcia, Rafael A Fonseca, Cesar H Nomura, Carlos E Rochitte, Múcio T Oliveira Jr

INSTITUTO DO CORAÇÃO DO HCFMUSP - SP - BRASIL

EP 080

O USO DE COLCHICINA PODE INFLUENCIAR NA EVOLUÇÃO DE PACIENTES COM MIOPERICARDITE AGUDA?

MONITOR 17

31/05/2024 - 16:00 às 17:00

Alexandre de Matos Soeiro, Débora Nakamura, Aline S Bossa, Maria C César, Guilherme Garcia, Rafael A Fonseca, Fábio Fernandes, Cesar H Nomura, Carlos E Rochitte, Múcio T Oliveira Jr

INSTITUTO DO CORAÇÃO DO HCFMUSP - SP - BRASIL

E - PÔSTERES DA ÁREA MÉDICA

EP 050	DESAFIOS INERENTES À TAVI EM VÁLVULA AÓRTICA BICÚSPIDE TIPO 0: UM RELATO DE CASO
MONITOR 18	31/05/2024 - 10:30 às 11:30
<p>Mariana Ferreira Paulino, Ana Cláudia Conrado de Oliveira, José Sergio Nascimento Silva, Daniela de Moraes Guerra, Arthur Guilherme Magalhães Procópio</p> <p>Real Hospital Português - Recife - Pernambuco - Brasil</p>	
EP 051	FÍSTULAS ARTERIOVENOSAS PULMONARES MIMETIZANDO FORAME OVAL PATENTE COMO ETIOLOGIA DE ACIDENTE VASCULAR ENCEFÁLICO EM PACIENTE JOVEM: UM RELATO DE CASO
MONITOR 18	31/05/2024 - 10:30 às 11:30
<p>Mariana Ferreira Paulino, Ana Cláudia Conrado de Oliveira, José Sergio Nascimento Silva, Daniela de Moraes Guerra, Arthur Guilherme Magalhães Procópio</p> <p>Real Hospital Português - Recife - Pernambuco - Brasil</p>	
EP 081	QUAL A VARIÁVEL CLÍNICA MAIS IMPORTANTE NA AVALIAÇÃO DE PROGNÓSTICO EM MIOPERICARDITE AGUDA?
MONITOR 18	31/05/2024 - 16:00 às 17:00
<p>Alexandre de Matos Soeiro, Débora Nakamura, Maria C César, Aline S Bossa, Guilherme Garcia, Rafael A Fonseca, Fábio Fernandes, Cesar H Nomura, Carlos E Rochitte, Múcio T Oliveira Jr</p> <p>INSTITUTO DO CORAÇÃO DO HCFMUSP - SP - BRASIL</p>	
EP 082	PREDITORES DO REMODELAMENTO REVERSO NA CARDIOPATIA CHAGÁSICA COM DISFUNÇÃO VENTRICULAR
MONITOR 18	31/05/2024 - 16:00 às 17:00
<p>Maria Tereza Sampaio de Sousa Lira, Silas Furquim, Daniel Catto De Marchi, Pamela Camara Maciel, Rafael Cavalcanti Tourinho Dantas, Fabio Fernandes, Barbara Maria Ianni, Silvia Moreira Ayub Ferreira, Eduardo Gomes Lima, Edimar Alcides Bocchi</p> <p>INSTITUTO DO CORAÇÃO DO HCFMUSP - SP - BRASIL</p>	

E - PÔSTERES DA ÁREA MÉDICA

EP 052

ANÁLISE COMPARATIVA DE ESCORES DE RISCO E NT-PROBNP PARA PREDIÇÃO DE MORTALIDADE APÓS REPARO TRANSCATETER DE BORDA-A-BORDA DA VALVA MITRAL

MONITOR 19

31/05/2024 - 10:30 às 11:30

Mauricio Felippi de Sá Marchi, Pedro Calomeni, Mark van den Dorpel, Sraman Chatterjee, Rik Adrichem, Sarah Verhemel, Joost Daemen, Henrique Barbosa Ribeiro, Nicolas Van Mieghem
 INSTITUTO DO CORAÇÃO DO HCFMUSP - SP - BRASIL, Erasmus MC - Netherlands

EP 053

EXPERIÊNCIA INICIAL COM IMPLANTE DE VALVA AÓRTICA TRANSCATETER EM SÃO JOSÉ DO RIO PRETO

MONITOR 19

31/05/2024 - 10:30 às 11:30

Antônio Hélio G Pozetti, Márcio Antônio dos Santos, Luiz Antônio Gubolino, Luciano F Trindade, Gabriela T Estrela, Carlos Alberto dos Santos, Antônio Carlos Brandi, Marcelo A Nakazone, Luiz Carlos V Júnior, Mauricio N Machado
 FACULDADE MEDICINA DE SÃO JOSÉ DO RIO PRETO - FAMERP - SP - BRASIL

EP 083

REMODELAMENTO REVERSO E ANÁLISE DE SOBREVIDA EM PACIENTES COM CARDIOMIOPATIA CHAGÁSICA COM FRAÇÃO DE EJEÇÃO REDUZIDA

MONITOR 19

31/05/2024 - 16:00 às 17:00

Maria Tereza Sampaio de Sousa Lira, Silas Furquim, Daniel Catto De Marchi, Pamela Camara Maciel, Rafael Cavalcanti Tourinho Dantas, Fabio Fernandes, Felix Jose Alvarez Ramires, Silvia Moreira Ayub Ferreira, Eduardo Gomes Lima, Edimar Alcides Bocchi
 INSTITUTO DO CORAÇÃO DO HCFMUSP - SP - BRASIL

EP 084

AVALIAÇÃO DE ÍNDICES DE TRABALHO MIOCÁRDICO EM PACIENTES COM SARCOIDOSE CARDÍACA

MONITOR 19

31/05/2024 - 16:00 às 17:00

Nathalia Conci Santorio, Pandreli Testa Santorio, Nilson Bossle Conci, José Eduardo Krieger, Carlos Eduardo Rochitte, José Soares Junior, Ronaldo Adib Kairalla, Fábio Eiji Arimura, Fábio Fernandes, Viviane Tiemi Hotta
 INSTITUTO DO CORAÇÃO DO HCFMUSP - SP - BRASIL, Unimed Sul-Capixaba - Cachoeiro de Itapemirim - Espírito Santo - Brasil

E - PÔSTERES DA ÁREA MÉDICA

EP 054

RELATO DE CASO: TRATAMENTO PERCUTÂNEO GUIADO POR ULTRASSOM INTRACORONARIANO DE CORONÁRIA DIREITA ANÔMALA COM TRAJETO INTERARTERIAL.

MONITOR 20 31/05/2024 - 10:30 às 11:30

Patrícia Ferreira Demuner, Mauricio Lopes Prudente, Adriano Gonçalves de Araujo, Frederico Nacruth, Anna Luiza Souza, Giulliano Gardenghi

Hospital Encore - Aparecida de Goiânia - Goiás - Brasil

EP 055

ANÁLISE DO PERFIL CLÍNICO, MANEJO E DESFECHO DE PACIENTES COM INFARTO AGUDO DO MIOCÁRDIO COM ARTÉRIAS CORONÁRIAS NÃO OBSTRUTIVAS (MINOCA)

MONITOR 20 31/05/2024 - 10:30 às 11:30

Thaís Naiara Mees, Caroline de Oliveira Fischer Bacca, Ottávia de Vasconcelos Zainho Helbok, Franciani Rodrigues da Rocha

UNIDAVI - Centro Universitário para o Desenvolvimento do Alto Vale do Itajaí - Rio do Sul - Santa Catarina - Brasil

EP 085

AVALIAÇÃO DE UM NOVO ÍNDICE DIAGNÓSTICO DE STRAIN MIOCÁRDICO PARA SARCOIDOSE CARDÍACA

MONITOR 20 31/05/2024 - 16:00 às 17:00

Nathalia Conci Santorio, Pandreli Testa Santorio, Nilson Bossle Conci, José Eduardo Krieger, Carlos Eduardo Rochitte, José Soares Junior, Ronaldo Adib Kairalla, Fábio Eiji Arimura, Fábio Fernandes, Viviane Tiemi Hotta

INSTITUTO DO CORAÇÃO DO HCFMUSP - SP - BRASIL, Unimed Sul-Capixaba - Cachoeiro de Itapemirim - Espírito Santo - Brasil

EP 086

AVALIAÇÃO DOS ÍNDICES DE TRABALHO MIOCÁRDICO EM PACIENTES COM DOENÇA DE FABRY SEGUNDO O SEXO

MONITOR 20 31/05/2024 - 16:00 às 17:00

Nathalia Conci Santorio, Juliana Alzira Gonzales Oliveira Leguizamon, Pandreli Testa Santorio, Nilson Bossle Conci, José Eduardo Krieger, Fábio Fernandes, Viviane Tiemi Hotta

INSTITUTO DO CORAÇÃO DO HCFMUSP - SP - BRASIL, Unimed Sul-Capixaba - Cachoeiro de Itapemirim - Espírito Santo - Brasil

E - PÔSTERES DA ÁREA MÉDICA

EP 056

IMPACTO DO VOLUME DE CONTRASTE UTILIZADO APÓS INTERVENÇÃO CORONÁRIA PERCUTÂNEA

MONITOR 21

31/05/2024 - 10:30 às 11:30

RAFAELA ANDRADE PENALVA FREITAS, Luiz Fernando Tanajura, Marinella Centemero, Aurea Chaves, Andrea Abizaid, Ricardo Costa, Fausto Feres, José de Ribamar Costa Junior

INSTITUTO DANTE PAZZANESE DE CARDIOLOGIA - SP - BRASIL

EP 057

ACESSO TRANSRADIAL DISTAL NA TABAQUEIRA ANATÔMICA NA CARDIOLOGIA INTERVENCIONISTA

MONITOR 21

31/05/2024 - 10:30 às 11:30

Rodrigo Dantas Ferraz, Roberto Ramos Barbosa, Bruno Pignatton Ruschi de Aragão, Lucas Crespo de Barros, Rodolfo Sylvestre, Vítor Lorencini Belloti, Guilherme Freitas Oliveira, Renato Giestas Serpa, Luiz Fernando Barbosa, Darlan Dadalt

Hospital Santa Casa de Misericórdia de Vitória - Vitória - ES - Brasil

EP 087

ESTIMATIVA NÃO INVASIVA DA RIGIDEZ MIOCÁRDICA A PARTIR DE CURVAS PRESSÃO-STRAIN

MONITOR 21

31/05/2024 - 16:00 às 17:00

Nathalia Conci Santorio, Pandreli Testa Santorio, Nilson Bossle Conci, José Eduardo Krieger, Fábio Fernandes, Viviane Tiemi Hotta

INSTITUTO DO CORAÇÃO DO HCFMUSP - SP - BRASIL, Unimed Sul-Capixaba - Cachoeiro de Itapemirim - Espírito Santo - Brasil

EP 088

AMILOIDOSE TTR ACOMETENDO PERICÁRDIO COM DIAGNÓSTICO HISTOLÓGICO EM PACIENTE COM DERRAME PERICÁRDICO IMPORTANTE: RELATO DE CASO

MONITOR 21

31/05/2024 - 16:00 às 17:00

Bernardo Noya Alves de Abreu, Antonio Maria Zaccaria do Nascimento, Fernando Hideki Assakawa

HOSPITAL DO CORAÇÃO - SP - BRASIL

E - PÔSTERES DA ÁREA MÉDICA

EP 058

ACESSO RADIAL DISTAL VERSUS ACESSO RADIAL CONVENCIONAL EM PACIENTES SUBMETIDOS A PROCEDIMENTOS DE EMERGÊNCIA: UMA REVISÃO SISTEMÁTICA E META-ANÁLISE

MONITOR 22 31/05/2024 - 10:30 às 11:30

Vinicius Bittar, Nicole Félix, Thierry Trevisan, Mariana Clemente, Guilherme de Pontes, Wilton Gomes

HOSPITAL INC - Curitiba - Paraná - Brasil, Centro Universitário das Faculdades Associadas de Ensino - São João da Boa Vista - São Paulo - Brasil

EP 059

CRIOBALÃO VERSUS ABLAÇÃO POR RADIOFREQUÊNCIA PARA FIBRILAÇÃO ATRIAL PAROXÍSTICA, UMA REVISÃO SISTEMÁTICA E METANÁLISE

MONITOR 22 31/05/2024 - 10:30 às 11:30

de Moraes, L B, Radel Neto, G R, Mezzalira, R R, dos Santos, L M, Sirqueira, V G, Salemi, W N, CARLOS Eduardo Duarte

Universidade Anhembi Morumbi - São Paulo - São Paulo - Brasil, HOSPITAL BENEFICÊNCIA PORTUGUESA - SP - BRASIL

EP 089

DIÂMETRO DO SEPTO INTERVENTRICULAR COMO PREDITOR ECOCARDIOGRÁFICO DE EVENTOS TROMBOEMBÓLICOS (ETES) EM PACIENTES COM AMILOIDOSE CARDÍACA (AC) SEM DIAGNÓSTICO DE FIBRILAÇÃO ATRIAL

MONITOR 22 31/05/2024 - 16:00 às 17:00

Cristhian Espinoza Romero, Bruno Vaz Kerges Bueno, Georgina Jadan Luzuriaga, Natalia De Melo Pereira, Suenia Freitas Carvalhal, Thais Sousa Borges, Barbara Reis Nascimento, Fabio Fernandes

INSTITUTO DO CORAÇÃO DO HCFMUSP - SP - BRASIL

EP 090

DILEMA DIAGNÓSTICO NA CARDIOMIOPATIA ARRITMOGÊNICA DO VENTRÍCULO ESQUERDO

MONITOR 22 31/05/2024 - 16:00 às 17:00

Ana Cristina de Souza Murta, Yoná Afonso Francisco, Larissa Ventura Ribeiro Bruscky, Plinio Jose Whitaker Wolf, Edileide de Barros Correia, Marcos de Oliveira Vasconcellos, Kelin Chein, Raquel Silva Brito da Luz, Fabiano Castro Albrecht, Eduardo Mikio Sasaki

Instituto Dante Pazzanese de Cardiologia - São Paulo - SP - Brasil

E - PÔSTERES DA ÁREA MÉDICA

EP 060

ABLAÇÃO POR CATETER VS DROGA ANTIARRÍTMICA NO TRATAMENTO DE PACIENTES COM FIBRILAÇÃO ATRIAL SINTOMÁTICA

MONITOR 23

31/05/2024 - 10:30 às 11:30

KAY, J., SASSAKI, C. G., TOLEDO, G. R., ASSI, N. T. B, CUNHA, T. T. H. D., MORAIS, K. C. P

UNIVERSIDADE MOGI DAS CRUZES - Mogi das Cruzes - São Paulo - Brasil

EP 061

TRATAMENTO TRANSCATETER DA INSUFICIÊNCIA MITRAL GRAVE EM PACIENTES DE ALTO RISCO CIRÚRGICO – EXPERIÊNCIA DE CENTRO DE REFERÊNCIA (HCOR – HOSPITAL DO CORAÇÃO - SP)

MONITOR 23

31/05/2024 - 10:30 às 11:30

Jairo Alves Pinheiro Junior, Ana Carolina Furlan Galuban, Carolina Pires, Jorge Koroishi, João Lucas Salgueiro Pinheiro, Jeffer Luiz de Moraes, Stevan Krieger Martins, Leonardo Guimarães, Alexandre Abizaid, Dimytri Siqueira

HOSPITAL DO CORAÇÃO - SP - BRASIL

EP 091

CARDIOMIOPATIA HIPERTRÓFICA: SÍNCOPE COMO PRIMEIRA MANIFESTAÇÃO EM PACIENTE SEPTUAGENÁRIO

MONITOR 23

31/05/2024 - 16:00 às 17:00

Heleutério da Conceição Nicolau Madogolele, Manuela C. Ribeiro Dias Barroso, David Ferreira Ferrari, Aline Naiara Azevedo da Silva, Guilherme Halpern Rodrigues, Alexandre de Matos Soeiro, Paulo Rogério Soares

INSTITUTO DO CORAÇÃO DO HCFMUSP - SP - BRASIL

EP 092

TVNS EM PACIENTES COM CARDIOMIOPATIA HIPERTRÓFICA: CARACTERÍSTICAS E SOBREVIDA

MONITOR 23

31/05/2024 - 16:00 às 17:00

Diego Araújo Silva, Juliano Novaes Cardoso, Edmundo Arteaga, Georgina del Cisne, Viviane T Hotta, Barbara Ianni, Felix Alvarez Ramires, Luciano Nastari, Fabio Fernandes

INSTITUTO DO CORAÇÃO DO HCFMUSP - SP - BRASIL, ASSOCIAÇÃO SANTA MARCELINA - FASM - SÃO PAULO - SP - BRASIL

E - PÔSTERES DA ÁREA MÉDICA

EP 062

**PERFURAÇÃO CORONARIANA EM INTERVENÇÃO PERCUTÂNEA:
EMBOLIZAÇÃO COM GORDURA SUBCUTÂNEA E LIBERAÇÃO DE COIL
INTRACORONÁRIO**

MONITOR 24 31/05/2024 - 10:30 às 11:30

David Ferreira Ferrari, Heleutério da C. N. Madogolele, Manuela C. R. Dias Barroso

INSTITUTO DO CORAÇÃO DO HCFMUSP - SP - BRASIL

EP 063

**IMPLANTE DE TAVI EM PACIENTE COM INSUFICIÊNCIA AÓRTICA
IMPORTANTE PÓS-ENDOCARDITE INFECCIOSA - RELATO DE CASO**

MONITOR 24 31/05/2024 - 10:30 às 11:30

Arthur Antunes Silva Castro, Giovana Pereira Belitardo, Renata Turrini Jacob Fazoli, Bruno Branco Righetto, Eduardo Dante Bariani Peres, Henrique Barbosa Ribeiro

HOSPITAL SIRIO LIBANÊS - SP - BRASIL

EP 093

**PERFIL CLÍNICO, LABORATORIAL E IMAGEM DE PACIENTES COM
AMILOIDOSE CARDÍACA EM HOSPITAL GERAL**

MONITOR 24 31/05/2024 - 16:00 às 17:00

João Pedro de Simone Melo de Toledo Ungaro, Ana Beatriz A. G. Paiva, Ana Carolina de A. Pastori, Alfredo A. Eyer Rodrigues, Leonardo O. Mendonça, Roberta S. Szor, Marcelo G. Paiva

Hospital 9 de Julho - São Paulo - SP - Brasil, UNILUS - FCMS - Santos - SP - Brasil

EP 094

**MAVACAMTEN EM PACIENTES COM CARDIOMIOPATIA HIPERTRÓFICA
OBSTRUTIVA: UMA REVISÃO SISTEMÁTICA E METANÁLISE DE ENSAIOS
CLÍNICOS RANDOMIZADOS**

MONITOR 24 31/05/2024 - 16:00 às 17:00

BARROS, MLS., LIMA, PLG., DONADON, IB., GERMANO, BS., DE JESUS, RS., COSTA, JM.

UNIVERSIDADE FEDERAL DO ACRE - RIO BRANCO - AC - BRASIL

E - PÔSTERES DA ÁREA MÉDICA

EP 064

CLASSIFICAÇÃO DE PACIENTES COM ESTENOSE AÓRTICA SUBMETIDOS A TAVI SEGUNDO O DANO ESTRUTURAL CARDÍACO

MONITOR 25

31/05/2024 - 10:30 às 11:30

Eduardo Hadad Cherulli, Mauricio Marson Lopes, Cledicyon Eloy da Costa, Gustavo Calado de Aguiar, Felipe Meireles Aun Barbosa, Eduardo Macário Duarte, Verena Voget

PONTIFÍCIA UNIVERSIDADE CATÓLICA DE CAMPINAS – PUCAMP - SP - BRASIL

EP 065

IMPLANTE DE MARCAPASSO DEFINITIVO MICRA APÓS TAVI, COMPLICADO COM TAMPONAMENTO CARDÍACO

MONITOR 25

31/05/2024 - 10:30 às 11:30

Ana Beatriz Nepomuceno Cunha, José Mariani Junior, Pedro Alves Lemos Neto, Fernando Bacal, Isabella de Camargo Preto Piscopo, José Hiago de Freitas Damião, Cler David Oliveira, Matheus Fiori Rodrigues Amorim de Oliveira, Lara do Norte Garcia, Tarso Augusto Duenhas Accorsi

HOSPITAL ISRAELITA ALBERT EINSTEIN - SP - BRASIL

EP 095

FIBRILAÇÃO ATRIAL E BLOQUEIOS ATRIOVENTRICULARES EM JOVENS: DOENÇA DE FABRY OU PRKAG2?

MONITOR 25

31/05/2024 - 16:00 às 17:00

EDILEIDE DE BARROS CORREIA, marcos de oliveira vasconcelos, Plinio José Whitaker Wolf, Larissa Ventura Ribeiro Bruscky, Eduardo Mikio Sasaki, Ana Cristina de Sousa Murta, Mariana Fuziy N de Marchi, Paul Alejandro Salvador Morales, Ibraim Masciarelli Francisco Pinto, Antonio Tito P

INSTITUTO DANTE PAZZANESE DE CARDIOLOGIA - SP - BRASIL

EP 096

AVALIAÇÃO EPIDEMIOLÓGICA DOS PACIENTES INTERNADOS POR DOENÇA REUMÁTICA CRÔNICA DO CORAÇÃO NO ESTADO DE SÃO PAULO ENTRE OS ANOS DE 2012 E 2022.

MONITOR 25

31/05/2024 - 16:00 às 17:00

Gabrieli Amorim Sampaio, Ana Luiza Vasconcelos Junqueira, Fernanda Pereira Lemos Barbosa, João Victor Nunes, Maria Tereza de Oliveira Souza, Guilherme Vieira Gonçalves, Ingrid Bortolucci, Vivian De Biase, Carlos Gun

UNISA - SÃO PAULO - SP - BRASIL

E - PÔSTERES DA ÁREA MÉDICA

EP 066

TROCA VALVAR AÓRTICA TRANSCATETER E DOENÇA ARTERIAL CORONÁRIA – EXPERIÊNCIA DE UM CENTRO TERCIÁRIO DE CARDIOLOGIA.

MONITOR 26 | 31/05/2024 - 10:30 às 11:30

José Henrique Herrmann Delamain, Tacianne Rolemberg Braga Delamain, Alberto Colella Cervone, Dimytri Alexandre de Alvim Siqueira, Auristela I O Ramos, Louis Nakayama Ohe, Patricia Paiva Stein, Lucas Petri Damiani, Kleber Gomes Franchini, Fausto Feres

INSTITUTO DANTE PAZZANESE DE CARDIOLOGIA - SP - BRASIL

EP 067

INFARTO AGUDO DO MIOCÁRDIO COM ELEVAÇÃO DO SEGMENTO ST SECUNDÁRIO À DISSECÇÃO ESPONTÂNEA DA ARTÉRIA CORONÁRIA: RELATO DE CASO

MONITOR 26 | 31/05/2024 - 10:30 às 11:30

Haissa Assad dos Santos Geraldo, Gleydyson Wesley Freire Lima, Gabriel Martins Tomaz Rocha, Diego Eduardo Rodriguez Lujan, Ricardo Alves da Costa, Fausto Feres, Marinella Patriza Centemero

INSTITUTO DANTE PAZZANESE DE CARDIOLOGIA - SP - BRASIL

EP 097

CARACTERÍSTICAS E EVOLUÇÃO DE PACIENTES COM CARDIOMIOPATIA HIPERTRÓFICA DE ACORDO COM O GÊNERO

MONITOR 26 | 31/05/2024 - 16:00 às 17:00

GEORGINA DEL CISNE JADÁN LUZURIAGA, Juliano Cardoso Novaes, Edmundo Arteaga-Fernández, Viviane Tiemi Hotta, Félix José Alvarez Ramires, Charles Mady, Fabio Fernandes

INSTITUTO DO CORAÇÃO DO HCFMUSP - SP - BRASIL

EP 098

DISFUNÇÃO VENTRICULAR GRAVE APÓS INÍCIO DE TRATAMENTO PARA TUBERCULOSE LATENTE: MIOCARDITE INDUZIDA POR ISONIAZIDA?

MONITOR 26 | 31/05/2024 - 16:00 às 17:00

Raiana Lins, Paôla Cardoso Preto, Nicole Maldonado Giovanetti, Kelvyn Melo

INSTITUTO DANTE PAZZANESE DE CARDIOLOGIA - SP - BRASIL

E - PÔSTERES DA ÁREA MÉDICA

EP 068

REGISTRO MULTICÊNTRICO BRASILEIRO DE ALCOOLIZAÇÃO SEPTAL EM PACIENTES COM MIOCARDIOPATIA HIPERTRÓFICA OBSTRUTIVA SINTOMÁTICA (REGISTRO BRASA)

MONITOR 27

31/05/2024 - 10:30 às 11:30

Pedro Jallad, Alexandre Antonio Cunha Abizaid, Fabio Sandoli de Brito Junior, Fabio Fernandes, Edmundo Arteaga Fernandez, Pedro Alves Lemos Neto, Vagner Madrini Junior, Antonio Fernando Diniz Freire, Henrique Barbosa Ribeiro

INSTITUTO DO CORAÇÃO DO HCFMUSP - SP - BRASIL

EP 069

IMPACTO DA SELEÇÃO PARA PARTICIPAR DE UM ESTUDO RANDOMIZADO NO PERFIL CLÍNICO/ANGIOGRÁFICO E NOS RESULTADOS: HOSPITALARES DE PACIENTES DIABÉTICOS SUBMETIDOS À INTERVENÇÃO CORONÁRIA PERCUTÂNEA

MONITOR 27

31/05/2024 - 10:30 às 11:30

KELVYN MELO VITAL, Diego Eduardo Rodriguez Lujan, Luiz Fernando Tanajura, Sergio Luiz Navarro Braga, Rafaela Penalva, Ricardo Costa, Nicole Giovanetti, Paôla Preto, Raiana Lins, Fausto Feres

INSTITUTO DANTE PAZZANESE DE CARDIOLOGIA - SP - BRASIL

EP 099

CARDIOMIOPATIA CHAGÁSICA: UMA ANÁLISE DA CORRELAÇÃO ENTRE O DESMATAMENTO E SUA INCIDÊNCIA NA REGIÃO AMAZÔNICA

MONITOR 27

31/05/2024 - 16:00 às 17:00

SAULO FERREIRA RODRIGUES, MARCELA PALHETA DE FREITAS, YANAKÃ LOPES ROCHA
UNIVERSIDADE FEDERAL DO PARÁ - BELÉM - PARÁ - BRASIL

EP 100

CARDIOMIOPATIA HIPERTRÓFICA E NECROSE CASEOSA DO ANEL MITRAL: HÁ RELAÇÃO CAUSA-EFEITO?

MONITOR 27

31/05/2024 - 16:00 às 17:00

PLÍNIO JOSÉ WHITAKER WOLF, EDILEIDE DE BARROS CORREIA, RAQUEL BRITO, ANA CRISTINA DE SOUZA MURTA, YONA AFONSO FRANCISCO, FABIANO CASTRO ALBRECHT, MARCOS DE OLIVEIRA VASCONCELLOS, LARISSA VENTURA RIBEIRO BRUSKY, EDUARDO MIKIO SASSAKI, ALICE CUNHA DARZE

INSTITUTO DANTE PAZZANESE DE CARDIOLOGIA - SP - BRASIL

E - PÔSTERES DA ÁREA MÉDICA

EP 070

"CATHLAB NIGHTMARE" DISSECÇÃO ESPONTÂNEA DO TRONCO DA CORONÁRIA ESQUERDA COMPLICADA COM OCLUSÃO IATROGÊNICA CORRIGIDA PERCUTÂNEAMENTE

MONITOR 28 31/05/2024 - 10:30 às 11:30

Elisa Barros Frattini Ramos, Frederico Lopes de Oliveira, Ana Sofia Barroso Frattini Ramos, Augusto Pipolo, Lizzi Naldi Ruiz

HOSPITAL DE URGÊNCIAS GORVENADOR OTÁVIO LAGES - GOIANIA - GOIAS - BRASIL

EP 071

TERAPIA DIRECIONADA POR CATETER EM PACIENTE COM EMBOLIA PULMONAR

MONITOR 28 31/05/2024 - 10:30 às 11:30

DIOGO THADEU MEIRA, JOSE KEZEN, PAULA MEDEIROS, PAOLO VILLELA, FABRICIO BRAGA, ALEX RANGEL, LOUISE FREIRE, CLEVERSON ZUKOWSKI, JOSE FABIO, LEONARDO AZEVEDO

CLINICA SÃO VICENTE - RIO DE JANEIRO - RIO DE JANEIRO - BRASIL, LABORATÓRIO DE PERFORMANCE HUMANA - LPH - Rio de Janeiro - RJ - Brasil

EP 101

ANÁLISE PROSPECTIVA DE VARIANTES GENÉTICAS E PERFIS CLÍNICOS EM PACIENTES COM CARDIOMIOPATIA HIPERTRÓFICA

MONITOR 28 31/05/2024 - 16:00 às 17:00

Ariane Vieira Scarlatelli Macedo, Tainá Ribeiro de Azevedo, Anna Luisa Mennitti, Silas Ramos Furquim, Bianca Linnenkamp, Eduardo Chaddad Buldrini, Gabriella Freitas

SANTA CASA DE SÃO PAULO - São Paulo - SP - BRASIL, Faculdade de Medicina da Santa Casa de São Paulo - SP - SP - Brasil, InCor/FMUSP - SP - SP - Brasil

EP 102

CISTO PERICÁRDICO GIGANTE SINTOMÁTICO E COM COMPRESSÃO DE VENTRÍCULO DIREITO

MONITOR 28 31/05/2024 - 16:00 às 17:00

Alan Silva Martins, Marília Taily Soliani, Vagner Madrini Júnior, Vinicius Machado Correia, José Augusto Duncan Santiago, Ricardo Ribeiro Dias, Guilherme José dos Santos Ferreira, Felix José Alvarez Ramires, Luciano Nastari, Fábio Fernandes

INSTITUTO DO CORAÇÃO DO HCFMUSP - SP - BRASIL

E - PÔSTERES DA ÁREA MÉDICA

EP 072

SUBSTITUIÇÃO TRANSCATETER DA VALVA MITRAL OU REOPERAÇÃO CARDÍACA PARA PACIENTES COM FALHA DE PRÓTESE MITRAL: UMA META-ANÁLISE DE ESTUDOS DE CORRESPONDÊNCIA DE ESCORE DE PROPENSÃO

MONITOR 29

31/05/2024 - 10:30 às 11:30

Elísio Bulhões, Vanio Antunes do Livramento Junior, Anselmo Cavalcanti, Cynthia Florêncio de Mesquita, Isabela Madeira de Sá, Vanessa Vizentin, Camila Guida

Faculdade de Ensino Superior da Amazônia Reunida - Redenção - Pará - Brasil

EP 073

OS EFEITOS DOS CURCUMINÓIDES NA FUNÇÃO RENAL EM PACIENTES SUBMETIDOS À ANGIOGRAFIA CORONARIANA OU ANGIOPLASTIA: UMA META-ANÁLISE DE ENSAIOS CLÍNICOS RANDOMIZADOS

MONITOR 29

31/05/2024 - 10:30 às 11:30

Lucas Barbosa, Beatriz Araújo, Giulia Almirón

UFMG - Belo Horizonte - MG - Brasil, Universidade 9 de Julho - São Bernardo do Campo - SP - Brasil, Universidade Metropolitana de Santos - Santos - SP - Brasil

EP 103

PERFIL DE MORTALIDADE POR CARDIOMIOPATIAS NO MUNICÍPIO DE SÃO PAULO NA ÚLTIMA DÉCADA.

MONITOR 29

31/05/2024 - 16:00 às 17:00

Cláudia Mingrone, Maria Julia Marcolini Engler, Beatriz Barreto Sobral Nunes, Sarah Patrus Lima de Paula, João Vitor Schmidt Baracioli, Ingrid Bortolucci, Guilherme Vieira Gonçalves, Rafaela Andrade Penalva Freitas, Carlos Gun

UNIVERSIDADE SANTO AMARO - São Paulo - São Paulo - Brasil

EP 104

ABLACAO SEPTAL POR RADIOFREQUENCIA PRA REDUCAO DE OBSTRUCAO EM PORTADORES DE CARDIOPATIA HIPERTROFIA(SEGUIMENTO DE UM ANO) : 46 PRIMEIROS CASOS

MONITOR 29

31/05/2024 - 16:00 às 17:00

Bruno pereira valdigem, Edileide barros correia, Larissa Ventura Bruscky, Antonio tito Paladino Filho, Andrea de Andrade Vilela, Jorge eduardo Assef, Ibraim Masciarelli Pinto filho

INSTITUTO DANTE PAZZANESE DE CARDIOLOGIA - SP - BRASIL

E - PÔSTERES DA ÁREA MÉDICA

EP 074

AVALIAÇÃO DA MELHORA DA COMPLACÊNCIA INTRACRANIANA EM PACIENTES SUBMETIDOS A TAVI: RESULTADOS INICIAIS

MONITOR 30 31/05/2024 - 10:30 às 11:30

Roberto Abdalla Filho Abdalla, Hugo Bertipaglia, Ana Karolina Costa do Amaral, Gustavo Frigieri, Bruno Stefani Lelis Silva, Cristiano Abdel Massih, Jonas Alves Garcia, Fabio Augusto Pinton, José Francisco Kerr Saraiva, Wilson Nadruz Junior

Hospital Samaritano Campinas - Campinas - SP - Brasil

EP 075

IMPACTO CLÍNICO DA DIFERENÇA ENTRE OS SEXOS E LOCAL DE REALIZAÇÃO DE PROCEDIMENTO NO IMPLANTE TRANSCATETER DE VÁLVULA AÓRTICA: DADOS DO REGISTRO RIBAC-NT

MONITOR 30 31/05/2024 - 10:30 às 11:30

Lis Victória Ravani, Pedro Calomeni, Fernando Bernardi, Fábio Sândoli de Brito Jr., Rogerio Sarmiento, Pedro Lemos, Dimytri Siqueira, José Armando Mangione, Alexandre Abizaid, Henrique Ribeiro

INSTITUTO DO CORAÇÃO DO HCFMUSP - SP - BRASIL, HOSPITAL ISRAELITA ALBERT EINSTEIN - SP - BRASIL, INSTITUTO DANTE PAZZANESE DE CARDIOLOGIA - SP - BRASIL

EP 105

DESVENDANDO CARDIOMIOPATIAS RESTRITIVAS: A JORNADA DO PACIENTE RUMO AO DIAGNÓSTICO ETIOLÓGICO

MONITOR 30 31/05/2024 - 16:00 às 17:00

Pamela Cristina Dutil Ribeiro, Laís Alves Trevine, Breno Cotrim Reis, Michell Fayad André Haddad, Roberta Rios Mendonça, Lídia Almeida Mendonça, Fernanda Almeida Andrade, Pedro Ivo de Marqui Moraes, Dirceu Rodrigues Almeida

UNIFESP - Univers. Federal de São Paulo - São Paulo - SP - BRASIL

EP 106

CAPTAÇÃO MIOCÁRDICA DE 99MTC-PIROFOSFATO PODE DISSOCIAR-SE DA PROGRESSÃO DA CARDIOMIOPATIA EM PACIENTES COM AMILOIDOSE CARDÍACA POR TRANSTIRRETINA EM TRATAMENTO COM TERAPIAS ANTI-AMILOIDES.

MONITOR 30 31/05/2024 - 16:00 às 17:00

Fernando S. Coneglian, Denise M. Tanaka, Valeska Bergamin, Flávio H. Valicelli, Jorge Mejia C., Pedro M. M. Garibaldi, Alexandre B. Figueiredo, Wilson Marques Júnior, Marcus V. Simões

HOSPITAL DAS CLÍNICAS DE RIBEIRÃO PRETO - SP - BRASIL

E - PÔSTERES DA ÁREA MÉDICA

EP 076

IMPLANTE PERCUTÂNEO DE PRÓTESE AÓRTICA NÃO DEDICADA EM INSUFICIÊNCIA AÓRTICA PURA - RELATO DE CASO

MONITOR 31 31/05/2024 - 10:30 às 11:30

Moisés Figueiredo Camargos, Luiz Guilherme Valentini Francisco, Salvador André Bavaresco Cristovão, José Armando Mangione, Fernanda Marinho Mangione, Jorge Jean Kassis, Renan França Caversan, Maria Júlia Montebeller Meneses

HOSPITAL BENEFICÊNCIA PORTUGUESA - SP - BRASIL

EP 077

IMPLANTE TRANSCATETER DA VÁLVULA AÓRTICA (TAVI) EM PACIENTES COM VALVA AÓRTICA BICÚSPIDE VERSUS TRICÚSPIDE: UM ESTUDO RETROSPECTIVO COMPARATIVO

MONITOR 31 31/05/2024 - 10:30 às 11:30

Lucas F M Lemos, Alberto C Cervone, Gabriel P Saad, José H H Delamain, Auristela I O Ramos, Tacianne R B Delamain, Ibraim M F Pinto, Jorge E Assef, Fausto Feres, Dimytri A A Siqueira

INSTITUTO DANTE PAZZANESE DE CARDIOLOGIA - SP - BRASIL

EP 078

INCIDÊNCIA, PREDITORES E IMPACTO PROGNÓSTICO DAS COMPLICAÇÕES VASCULARES EM PACIENTES SUBMETIDOS IMPLANTE TRANSCATETER DE VÁLVULA AÓRTICA: DADOS DO REGISTRO RIBAC-NT

MONITOR 31 31/05/2024 - 10:30 às 11:30

Sérgio Figueiredo Câmara, Lis Victória Ravani, Tamara Carvalho Morais, Antonildes Assunção Jr, Gabriela Liberato, Fernando Bernardi, Fábio Sândoli de Britto Jr, Rogério Sarmiento, Alexandre Abizaid, Henrique Ribeiro

INSTITUTO DO CORAÇÃO DO HCFMUSP - SP - BRASIL

EP 107

IMPACTO DO ESTUDO GENÉTICO NEGATIVO NA CARDIOMIOPATIA HIPERTRÓFICA: RELATO DE CASO

MONITOR 31 31/05/2024 - 16:00 às 17:00

Vitor Joaquim De Almeida, Edileide de Barros Correia, Gabriel Rodrigues Vieira, Ana Clara V. De Assis, Pedro Henrique G. Silveira, Rodrigo D. Ferraz, Larissa V. R. Bruscky, Plínio J. W. Wolf, Raquel S. B. da Luz, Eduardo M. Sassaki

INSTITUTO DANTE PAZZANESE DE CARDIOLOGIA - SP - BRASIL

EP 108

MAPA GENOMA BRASIL: REGISTRO NACIONAL MULTICÊNTRICO DE GENÓTIPOS E FENÓTIPOS EM CARDIOPATIAS GENÉTICAS

MONITOR 31 31/05/2024 - 16:00 às 17:00

Fernando R Giugni, Lucas Pires, Bianca Linnenkamp, Bruno Stephan, Natália Olivetti, Layara Lipari, Marjorie Mizuta, Emanuelle Marques, José Eduardo Krieger, Mapa Genoma Brasil Investigators

INSTITUTO DO CORAÇÃO DO HCFMUSP - SP - BRASIL, HOSPITAL BENEFICÊNCIA PORTUGUESA - SP - BRASIL

E - PÔSTERES DA ÁREA MÉDICA

EP 256

CORRELAÇÃO ENTRE MARCADORES ECOCARDIOGRÁFICOS, LABORATORIAIS E ESPIROMÉTRICOS COM DESFECHOS DESFAVORÁVEIS EM PACIENTES COM DOENÇA PULMONAR OBSTRUTIVA CRÔNICA

MONITOR 32 31/05/2024 - 10:30 às 11:30

Maria Clara Cavalcante Espósito, Meliza G. Roscani, Leticia A. Branco, Jaqueline B. Ambrosio, Daniel Vanzo, Gabriela Amigo, Renan S. Marinho, Audrey Borghi-Silva, Cassia L. Goulart, Fernanda F. Anibal

UFSCar - São Carlos - SP - Brasil

EP 257

AVALIAÇÃO DO IMPACTO DOS BIOMARCADORES E DA FUNÇÃO DIASTÓLICA NA SINTOMATOLOGIA E NA QUALIDADE DE VIDA DE PACIENTES COM DOENÇA PULMONAR OBSTRUTIVA CRÔNICA

MONITOR 32 31/05/2024 - 10:30 às 11:30

Gabriela Amigo Lopes Nunes, Renan Shida Marinho, Letícia Americano Branco, Maria Clara C. Esposito, Fernanda de Freitas Anibal, Fernanda Oliveira Duarte, Joice Margareth de Almeida, Jaqueline Bianchi Ambrosio, Stella Maris Firmino, Meliza Goi Roscani

UFSCar - São Carlos - São Paulo - Brasil

EP 109

SÍNDROME DE TAKOTSUBO: ANÁLISE DE COORTE DE PACIENTES ACOMPANHADOS EM HOSPITAL UNIVERSITÁRIO

MONITOR 32 31/05/2024 - 16:00 às 17:00

Paula Santiago Teixeira, Dyovane de S. Lopes, Carolina S. Garcia, Jorge M. N. M. Cabellos, Joyce U. S. Yamamoto, Pedro Ivo M. Moraes, Henrique Tria Bianco, Adriano H. P. Barbosa, Adriano Caixeta, Gustavo R. F. Santos

UNIFESP - Univers. Federal de São Paulo - São Paulo - SP - BRASIL

EP 110

ENDOCARDITE INFECCIOSA POR HERBASPIPIRIULLUM HUTTIENSE COM EMBOLIZAÇÃO PARA BAÇO, RIM E CÉREBRO.

MONITOR 32 31/05/2024 - 16:00 às 17:00

Cecília Salgueiro Alvo, Vinícius Correia, Vagner Madrini, José Augusto Duncan Santiago, Fábio Fernandes, Felix Ramires, Ricardo Ribeiro Dias, Mariana Pinheiro Xerfan Corso

INSTITUTO DO CORAÇÃO DO HCFMUSP - SP - BRASIL

E - PÔSTERES DA ÁREA MÉDICA

EP 258

REDUÇÃO DO TEMPO DE EXAME DE RESSONÂNCIA CARDÍACA COM PROTOCOLOS CURTOS E INTELIGÊNCIA ARTIFICIAL

MONITOR 33 31/05/2024 - 10:30 às 11:30

Suzana Santos Ryu, Fernando Cardoso, Filipe Osório, Carolina Hamilton, Júlia Valêncio, Lucas Hernandez, Alcides Rocha Júnior, Hélder Andrade Gomes

Faculdade de Medicina de Jundiaí - Jundiaí - SP - Brasil, ICON Diagnósticos por Imagem - Jundiaí - SP - Brasil

EP 259

ANÁLISE DOS PARAMETROS ECOCARDIOGRÁFICOS QUE PREDIZEM CARDIOTOXICIDADE DURANTE O TRATAMENTO ONCOLÓGICO

MONITOR 33 31/05/2024 - 10:30 às 11:30

Gabrielle Purnhagen, Juan P. de Oliveira, Nicolas Ramos, Franciani R. da Rocha, Sílvia R. F. Toniazzo, Caroline O. F. Bacca

UNIDAVI - Centro Universitário para o Desenvolvimento do Alto Vale do Itajaí - Rio do Sul - Santa Catarina - Brasil

EP 111

AVALIAÇÃO DO PERFIL DE MORTALIDADE POR CARDIOMEGALIA NA ÚLTIMA DÉCADA DO MUNICÍPIO DE SÃO PAULO

MONITOR 33 31/05/2024 - 10:30 às 11:30

Gabriela Ribeiro da Silva, Laís Ferreira Moreira, Guilherme Vieira Gonçalves, Ingrid Bortolucci, Rafaela Andrade Penalva Freitas, Carlos Gun

UNIVERSIDADE SANTO AMARO - SÃO PAULO - SP - BRASIL, INSTITUTO DANTE PAZZANESE DE CARDIOLOGIA - SP - BRASIL

EP 112

CARACTERIZAÇÃO DOS DADOS CLÍNICOS E LABORATORIAIS DE UM CENTRO DE AMILOIDOSE NO BRASIL: COMPARAÇÃO ENTRE AS DIFERENTES MUTAÇÕES EM RELAÇÃO AO FENÓTIPO CARDÍACO

MONITOR 33 31/05/2024 - 16:00 às 17:00

Valeska Bergamin, Fernando Coneglian, Denise Mayumi Tanaka, Lucas Patrick Costa, José Andre de Castro, Matheus Oliveira Souza, Wilson Marques Junior, Marcus Simões

FACULDADE DE MEDICINA DE RIBEIRÃO PRETO - Ribeirão Preto - SP - BRASIL

EP 113

DISTRIBUIÇÃO DA DOENÇA DE CHAGAS AGUDA POR MUNICÍPIO NO ESTADO DO PARÁ DE 2010 A 2021

MONITOR 33 31/05/2024 - 16:00 às 17:00

Samuel Veiga, Victoria Checcato

9 DE JULHO - SÃO PAULO - SP - BRASIL

E - PÔSTERES DA ÁREA MÉDICA

EP 260

AVALIAÇÃO DO STRAIN LONGITUDINAL GLOBAL E DO TRABALHO MIOCÁRDICO PELA ECOCARDIOGRAFIA EM PACIENTES COM ENDOMIOCARDIOFIBROSE.

MONITOR 34 31/05/2024 - 10:30 às 11:30

Gardênia da Silva Lobo Oishi, Ruiza Gonçalves Rocha, Luis Miguel Guerrero Cepeda, José Eduardo Krieger, Fabio Fernandes, Viviane Tiemi Hotta

INSTITUTO DO CORAÇÃO DO HCFMUSP - SP - BRASIL

EP 261

VALOR PREDITIVO DA ANGIOTOMOGRÁFIA DE CORONÁRIAS NA AVALIAÇÃO PRÉ-OPERATÓRIA DE CIRURGIA VASCULAR

MONITOR 34 31/05/2024 - 10:30 às 11:30

LIMA, VM, MOISES, VA, RODRIGUES, AAE, FERREIRA, MDC, FISCHER, CH, LOPES, MMU, MANCUSO, FJN

UNIFESP - Univers. Federal de São Paulo - São Paulo - SP - BRASIL

EP 163

UM CASO DE DISSECÇÃO DE AORTA ISOLADA ASSOCIADA À VARIANTE GENÉTICA EM SMAD4: UMA NOVIDADE NA LITERATURA?

MONITOR 34 31/05/2024 - 16:00 às 17:00

Matheus Ramos Dal Piaç, Carolina Almeida Silva Balluz, Vinicius Machado Correia, Vagner Madrini Júnior, Lucas Vieira Lacerda Pires, José Augusto Duncan Santiago, Ricardo Ribeiro Dias, Fábio Fernandes, José Eduardo Krieger

INSTITUTO DO CORAÇÃO DO HCFMUSP - SP - BRASIL

EP 164

ANÁLISE DO PERFIL DE MORTALIDADE POR ANEURISMA DISSECANTE DE AORTA NO MUNICÍPIO DE SÃO PAULO ENTRE OS ANOS DE 2013 E 2023.

MONITOR 34 31/05/2024 - 16:00 às 17:00

Rafaella Gonçalves Gonzales, Rodrigo Contente, Angelo Augusto Martins Pistori, Giovanna Queiroz Ortali, Lara Bitar Novazzi, Guilherme Vieira Gonçalves, Ingrid Bortolucci, Rafaela Andrade Penalva Freitas, Carlos Gun

UNIVERSIDADE SANTO AMARO - SÃO PAULO - SP - BRASIL

E - PÔSTERES DA ÁREA MÉDICA

EP 262

DIAGNÓSTICO DE SARCOIDOSE CARDÍACA COM BIÓPSIA ENDOMIOCARDICA NEGATIVA

MONITOR 35

31/05/2024 - 10:30 às 11:30

Daniel Ricardo dos Santos Cruz, Bruno Rafael da Silva Lima, Maria Eduarda Ramos Magalhães, Sergio Diogenes Santos de Mendonça Filho, Joao Antonio Barbosa dos Santos
Instituto de Medicina Integral Professor Fernando Figueira - Recife - Pernambuco - Brasil

EP 263

VALOR PROGNÓSTICO DO STRAIN DO ÁTRIO ESQUERDO PARA A INCIDÊNCIA DE FIBRILAÇÃO ATRIAL: REVISÃO SISTEMÁTICA E META-ANÁLISE DE ANÁLISES AJUSTADAS MULTIVARIÁVEIS

MONITOR 35

31/05/2024 - 10:30 às 11:30

PAULA CORREA NOGUEIRA, Djinane S. Zerlotto, Francisco C. A. Moraes, Isabelle B. Donadon, Maria Eduarda C. Souza, Buena Aziri Sarajevo,
Grupo Fleury - Sao Paulo - SP - Brasil

EP 165

ANÁLISE EPIDEMIOLÓGICA DA MORTALIDADE POR TROMBOSE E EMBOLIA ARTERIAL NA CIDADE DE SÃO PAULO NOS ÚLTIMOS CINCO ANOS

MONITOR 35

31/05/2024 - 16:00 às 17:00

Stephanie Zarlotim Jorge, Letícia Coelho, Amanda Gondim, Ana Laura de Oliveira, Dalciane de Souza, Gabriella Sidião, Hugo da Silva, Isabelle Morita, Maria Eduarda Kostakis
UNINOVE - São Paulo - SP - Brasil, PUC - Porto Alegre - Rio Grande do Sul - Brasil, USCS - São Paulo - SP - Brasil

EP 166

ANÁLISE DA MORTALIDADE POR ANEURISMA E DISSECÇÃO DE AORTA NO ESTADO DE SÃO PAULO ENTRE O PERÍODO DE 2013 E 2022

MONITOR 35

31/05/2024 - 16:00 às 17:00

Victória Lopes, Beatriz Morandi, Beatriz Martignago, Caroline Mattos, Gabriella Barboza, Júlia Veríssimo, Maria Eduarda Marvulle, Rayane Brandão, Thairon Santana
UNIVERSIDADE DE MARÍLIA - Marília - SP - Brasil

E - PÔSTERES DA ÁREA MÉDICA

EP 264

REALCE TARDIO DE GADOLÍNIO EM RESSONÂNCIA MAGNÉTICA CARDÍACA E HIPERALDOSTERONISMO PRIMÁRIO: DIFERENCIANDO DA CARDIOMIOPATIA HIPERTRÓFICA - UM RELATO DE CASO

MONITOR 36 31/05/2024 - 10:30 às 11:30

Flávia Rennó Troiani, Otávio Augusto de Oliveira Carvalho, Alana Osterno Moreira Linhares, Bianca Dias Rangel Farias, Hugo Bizetto Zampa, Vinícius Santiago de Lima, Neiva Angelina bolonhin beltrao

Hospital Rede D'or - São Paulo - São Paulo - Brasil

EP 265

AVALIAÇÃO DO STRAIN MIOCÁRDICO PELA RESSONÂNCIA MAGNÉTICA CARDÍACA EM PACIENTES DIABÉTICOS COM DOENÇA ARTERIAL CORONARIANA CRÔNICA

MONITOR 36 31/05/2024 - 10:30 às 11:30

Gustavo André Boeing Boros, Whady Hueb, Paulo Cury Rezende, Laís de Oliveira Toledo, Vitor Coutinho Andrade, Arthur Cirupira, Carlos Eduardo Rochitte, Cesar Higa Nomura, José Antonio Franchini Ramires, Roberto Kalil Filho

INSTITUTO DO CORAÇÃO DO HCFMUSP - SP - BRASIL

EP 454

TRATAMENTO CLÍNICO EXCLUSIVO E EFICAZ EM TROMBOSE DE PRÓTESE METÁLICA EM POSIÇÃO MITRAL COM REPERCUSSÃO HEMODINÂMICA EM PACIENTE SÉPTICO

MONITOR 36 31/05/2024 - 10:30 às 11:30

GISELE MARIA FERREIRA, MARCELO FOLLIS BALIEIRO TASSO, CAIO TAVARES SILVA, RODRIGO TAVARES SILVA, JOAO HERCOS NETO, TAMIRES GARCIA OLIVEIRA, RUI PEREIRA CAPARELLI DE OLIVEIRA, RICARDO PEREIRA CAPARELLI DE OLIVEIRA

HOSPITAL DO CORAÇÃO - FRANCA - SP - BRASIL

EP 455

ALCAPA EM ADULTO ASSINTOMÁTICO COM FUNÇÃO VENTRICULAR PRESERVADA

MONITOR 36 31/05/2024 - 16:00 às 17:00

ANA CLARA BERALDO, Sérgio Beraldo, Sasha Duarte, Ana Carolina Mendes, Júlia Tenório, Amanda da Silva, Rebeca Brandão, Maria Eduarda Ramos, Ana Helena Junqueira

Faculdade de Medicina da Universidade do Vale do Sapucaí - UNIVÁS - Pouso Alegre - MG - Brasil, Faculdade de Medicina Inapós - Pouso Alegre - Minas Gerais - BRASIL

EP 455

ALCAPA EM ADULTO ASSINTOMÁTICO COM FUNÇÃO VENTRICULAR PRESERVADA

MONITOR 36 31/05/2024 - 16:00 às 17:00

ANA CLARA BERALDO, Sérgio Beraldo, Sasha Duarte, Ana Carolina Mendes, Júlia Tenório, Amanda da Silva, Rebeca Brandão, Maria Eduarda Ramos, Ana Helena Junqueira

Faculdade de Medicina da Universidade do Vale do Sapucaí - UNIVÁS - Pouso Alegre - MG - Brasil, Faculdade de Medicina Inapós - Pouso Alegre - Minas Gerais - BRASIL

E - PÔSTERES DA ÁREA MÉDICA

EP 266

ESTUDO DOPPLER-ECOCARDIOGRÁFICO DA MORFOLOGIA E FUNÇÃO VENTRICULAR ESQUERDA E DIREITA DE PACIENTES EM PROGRAMAÇÃO DE CIRURGIA BARIÁTRICA

MONITOR 37

31/05/2024 - 10:30 às 11:30

Rosana Marssaro Cortez, Katashi Okoshi

FACULDADE DE MEDICINA DE BOTUCATU - SP - BRASIL

EP 267

INCIDÊNCIA DE ANOMALIAS DE ARTÉRIAS CORONÁRIAS EM TOMOGRAFIA COMPUTADORIZADA

MONITOR 37

31/05/2024 - 10:30 às 11:30

Ana Helena de Meneses Junqueira Costa, Sérgio Beraldo, Sasha Duarte, Ana Clara Muniz, Julia Tenorio, Amanda da Silva, Rebeca Brandão, Maria Eduarda Costa, Ana Carolina Mendes

Faculdade de Medicina INAPÓS - Pouso Alegre - MG - Brasil, Faculdade de Medicina da Universidade do Vale do Sapucaí - Pouso Alegre - MG - Brasil

EP 457

CARDIOTOXICIDADE APÓS 25 ANOS DE USO DE QUIMIOTERÁPICO: RELATO DE CASO

MONITOR 37

31/05/2024 - 10:30 às 11:30

Souza, A. G., Rocha, D. A. F., Silva, G. M., Silva, L. B. G., Arfelli, A. L. V., Santos, G. M. B., Silva, P. H. S., Cruz, R. A. P.

UNIFESP - Univers. Federal de São Paulo - São Paulo - SP - BRASIL

EP 458

MARCA-PASSO EM PACIENTE JOVEM COM DISFUNÇÃO VENTRICULAR: Distrofia Muscular de Emery-Dreifuss

MONITOR 37

31/05/2024 - 16:00 às 17:00

Eutrópio Luiz Brandão Júnior, Edileide de Barros Correia, Eduardo Mikio Sasaki, Larissa Venturi Ribeiro Bruscky, Laís Andrade Prestes, Plínio José Whitaker Wolf, Raquel Silva Brito da Luz, Marina Romera Cavallari, Laiz Teixeira Pontes

INSTITUTO DANTE PAZZANESE DE CARDIOLOGIA - SP - BRASIL

EP 459

REATIVAÇÃO DE CARDITE REUMÁTICA COM DISFUNÇÃO VENTRICULAR AGUDA

MONITOR 37

31/05/2024 - 16:00 às 17:00

SOUZA JUNIOR, M. A. C., BARBOSA, I. V., SOUZA, D. H. P., RIBEIRO, L. T. C., FRANCO, R. A.

Hospital São Luiz Itaim - Rede D'Or - São Paulo - São Paulo - Brasil

E - PÔSTERES DA ÁREA MÉDICA

EP 268

COMPARAÇÃO ENTRE DIFERENTES MÉTODOS DE MEDIDA ANGIOTOMOGRÁFICA DO ISTMO COM GRADIENTES CLÍNICO, ECOCARDIOGRÁFICO E INVASIVO NA COARCTAÇÃO E RECOARCTAÇÃO DA AORTA

MONITOR 38

31/05/2024 - 10:30 às 11:30

André Vaz, Ludmila Mintzu Young, Kevin Rafael De Paula Morales, Renata Muller Couto, Eduardo Kaiser Ururahy Nunes Fonseca

INSTITUTO DO CORAÇÃO DO HCFMUSP - SP - BRASIL

EP 269

ESPECTRO DE ACHADOS DA ANGIOTOMOGRAFIA COMPUTADORIZADA NA ENDOCARDITE INFECCIOSA

MONITOR 38

31/05/2024 - 10:30 às 11:30

Kevin Rafael De Paula Morales, Artur dos Santos, Fernanda Ragonetti, Vinícius Serra, Thiago de Paulo, Joao de Araújo, Ingrid Debaco, Paulo Catarina, André Vaz

INSTITUTO DO CORAÇÃO DO HCFMUSP - SP - BRASIL

EP 270

DIAGNÓSTICO DIFERENCIAL DE HIPERTROFIA MIOCÁRDICA VENTRICULAR ESQUERDA PELA RESSONÂNCIA MAGNÉTICA CARDÍACA

MONITOR 38

31/05/2024 - 10:30 às 11:30

André Vaz, Fernanda Ragonetti, Ingrid Debaco, Artur dos Santos, Rafaela Tapias, Vinicius Serra, Thiago de Paulo, Joao de Araújo, Paulo Catarina, Kevin de Paula

INSTITUTO DO CORAÇÃO DO HCFMUSP - SP - BRASIL

E - PÔSTERES DA ÁREA MÉDICA

EP 460

CARDIOPATIA CARCINOIDE: UM RELATO DE CASO

MONITOR 38

31/05/2024 - 16:00 às 17:00

Maria Vitória Mareschi Barbosa, Fernanda Betanho Mori, Maisa Neves Lira, Miguel Pisani Leme Ferreira, Rafael Daher Pereira, Maria Ligia Ciscon

PONTIFICIA UNIVERSIDADE CATÓLICA DE CAMPINAS – PUCAMP - SP - BRASIL

EP 461

AMILOIDOSE CARDÍACA POR TRANSTIRRETINA MUTADA DESCOBERTA ANOS APÓS TRATAMENTO CIRÚRGICO DE ESTENOSE AÓRTICA: UM ALERTA AO DIAGNÓSTICO SIMULTÂNEO

MONITOR 38

31/05/2024 - 16:00 às 17:00

Lôbo, A. O. M., Leão, E. D. L. M., Accioly, B. B., de Lima, C. T., Leandro, G. N., Torres, P. L. O., Lucas, S. G. C., Covalski, A. P. P. M., Brandão, S. C. S., Lima, P. A. B. A.

Universidade Federal de Pernambuco - Recife - Pernambuco - Brasil

EP 462

SÍNDROME CARCINÓIDE POR TUMOR DE OVÁRIO CAUSANDO DOENÇA CARDÍACA CARCINÓIDE

MONITOR 38

31/05/2024 - 16:00 às 17:00

Oliveira, C C D, Amorim, R A L, Barros, D F F P A, Chaves, A V F, Lima, D S B, Silva, C M M, Arruda, D P, Torres, B G C

Hospital Agamenon Magalhães - Recife - Pernambuco - Brasil

E - PÔSTERES DA ÁREA MÉDICA

EP 434

DOENÇA VASCULAR DO ENXERTO COM ACOMETIMENTO DE RAMOS CORONARIANOS INTRAMURAIIS - MAIOR DIFICULDADE DIAGNÓSTICA E UMA EVOLUÇÃO DESFAVORÁVEL

MONITOR 39

31/05/2024 - 10:30 às 11:30

Tairova MS, Sguario RM, Novaes ID, Rochitte CE, Gutierrez PS, Gowdak LH, Azeka E

INSTITUTO DO CORAÇÃO DO HCFMUSP - SP - BRASIL

EP 435

TROMBÓLISE DE TROMBO NO INTERIOR DO ÁTRIO DIREITO EM TRANSITO PARA O VENTRÍCULO DIREITO ASSOCIADO A TROMBOEMBOLISMO PULMONAR EM PACIENTE INSTÁVEL

MONITOR 39

31/05/2024 - 10:30 às 11:30

JOÃO HERCOS NETO, GISELE MARIA FERREIRA, CARLOS LUIS BOTTO ROSA, MARCELO FOLLIS BALIEIRO TASSO, ISABELLA AMORIM SANTOS

HOSPITAL DO CORAÇÃO DE FRANCA - FRANCA - SP - BRASIL

EP 436

CARDIOPATIA ISQUÊMICA GRAVE EM PACIENTE JOVEM: RELATO DE CASO

MONITOR 39

31/05/2024 - 10:30 às 11:30

Maria Eduarda César Kollet, Alana Miguel de Fraga, Sofia Lisboa Lazzarotti, Alice Santos Melo da Silva, Daniel Pereira Kollet

Universidade Luterana do Brasil - ULBRA - Canoas - Rio Grande do Sul - Brasil

E - PÔSTERES DA ÁREA MÉDICA

EP 463

RELATO DE CASO: ANOMALIA CORONÁRIA E DISPLASIA ARRITMOGÊNICA DO VENTRÍCULO DIREITO APÓS PARADA CARDIORESPIRATÓRIA DURANTE EXERCÍCIO FÍSICO

MONITOR 39

31/05/2024 - 16:00 às 17:00

SILVA, SAMUEL, SILVA, RAFFAEL, SILVA, RAFAELA, SILVA, ROBERTO

UNIVERSIDADE FEDERAL DE UBERLÂNDIA - MG - BRASIL

EP 464

CARDIOMIOPATIA HIPERTRÓFICA: DIAGNÓSTICO E MANEJO DE CASO COM "BURNED OUT APEX"

MONITOR 39

31/05/2024 - 16:00 às 17:00

Vinicius Santiago, Flávia Renno Troiani, Otavio Augusto Carvalho de Oliveira, Hugo Bizetto Zampa, Alana Osterno Moreira Linhares, Cauê Augusto Sauer, Juliana Barreiro de Sousa, Bianca Dias Rangel Faria, Neiva Angelina bolonhin beltrao, Maria Luiza Santos Bulchi Dias

Instituto D'Or Pesquisa e Ensino - SP - SP - Brasil

EP 465

PADRÃO EM LÁPIDE E SUA RELAÇÃO COM INFARTO AGUDO DO MIOCÁRDIO COM PROGNÓSTICO SOMBRIO: UM RELATO DE CASO.

MONITOR 39

31/05/2024 - 16:00 às 17:00

SMANIOTTO, MF, LIMA, PHR, BELINI, AM, BALDO, GH, SCHEFFER, MK

INSTITUTO DANTE PAZZANESE DE CARDIOLOGIA - SP - BRASIL

E - PÔSTERES DA ÁREA MÉDICA

EP 437

FLUTTER ATRIAL FETAL: RELATO DE CASO

MONITOR 40

31/05/2024 - 10:30 às 11:30

Victória Meirelles Honorato, Ana Clara Sampaio Bastos, Ana Clara Alves Fernandes, Kevin Steven Philippart, Talita Zerbini, Herbert Richwin, Rogério Galvão Ligabo

Hospital Unimed - Lorena - São Paulo - Brasil

EP 438

SARCOMA SINOVIAL DE PERICÁRDIO - RELATO DE CASO

MONITOR 40

31/05/2024 - 10:30 às 11:30

Tiago de Souza Machado, João Lucas Cruz Torres, Leonardo Moraes de Albuquerque, Yara Lucia de Souza Machado, Jocimar Antônio Machado

Complexo hospitalar Santa Casa de Bragança Paulista - Bragança Paulista - São Paulo - Brasil

EP 439

TROMBOSE CORONÁRIA EM PACIENTE JOVEM APÓS CONSUMO DE BEBIDA ENERGÉTICA

MONITOR 40

31/05/2024 - 10:30 às 11:30

Giovana Arruda Silva, Maria Isa Souza Lacerda de Melo, Isadora Prado de Almeida, Vittoria Galhardi Motter, Nathalia Pacheco Ledur, Isabela Cristina Kirnew Abud Manta

Hospital Municipal Dr. Cármino Caricchio - São Paulo - SP - Brasil

E - PÔSTERES DA ÁREA MÉDICA

EP 466

SÍNDROME RESTRITIVA E BAVT ASSOCIADOS À VARIANTE GENÉTICA NO GENE DA DESMINA.

MONITOR 40

31/05/2024 - 16:00 às 17:00

Fernando Almeida, Matheus Martins, Maria Helena da Costa, Álvaro Itassucê da Silva, Andreza Araújo, Maria Eduarda da Silva, Katia Couceiro, Orlando Pereira, José E Krieger, João M Bemfica

HOSPITAL UNIVERSITÁRIO FRANCISCA MENDES - AM - BRASIL, GENOMAS MAPA BRASIL - SP - SP - BRASIL, UNL - MANAUS - AM - BRASIL

EP 467

PACIENTE JOVEM COM FENÓTIPO DE MIOCARDIOPATIA HIPERTRÓFICA E MORTE SÚBITA: ANÁLISE DO GENOMA COM MUTAÇÕES DE GLA, TTR E PRKAG2

MONITOR 40

31/05/2024 - 16:00 às 17:00

Kemelly Ferreira, João Marcos Ferreira, Katia Couceiro, Matheus Martins, Fábio Fernandes, Milene Fernandes, Emidio Almeida, Adriel Alves, José Krieger, Orlando Pereira

Universidade Nilton Lins - Manaus - AM - Brasil, HOSPITAL UNIVERSITÁRIO FRANCISCA MENDES - AM - BRASIL, INSTITUTO DO CORAÇÃO DO HCFMUSP - SP - BRASIL

EP 468

ORIGEM ANÔMALA DE CORONÁRIAS EM PACIENTE ASSINTOMÁTICA: UM RELATO DE CASO

MONITOR 40

31/05/2024 - 16:00 às 17:00

Mario J. Battistella Jr, Franciely B. Wiginesk, Maria Ludmila Setti Aguiar Moro, Gabriella de A M Gomes S, Lucas Testoni, Eduardo Rafael Cipriani, Enzo Pellizzaro

Universidade Regional de Blumenau - FURB - Blumenau - Santa Catarina - Brasil

E - PÔSTERES DA ÁREA MÉDICA

EP 440 | **SARCOIDOSE CARDÍACA ISOLADA**

MONITOR 41 | **31/05/2024 - 10:30 às 11:30**

Camila Melo da Silva, Pedro Ivo De Marqui Moraes, Fernanda Almeida Andrade, Weverton Ferreira Leite, Valdir Ambrosio Moises, Dirceu Rodrigues de Almeida

UNIFESP - Univers. Federal de São Paulo - São Paulo - SP - BRASIL

EP 441 | **CARDIOPATIA CONGÊNITA EM PACIENTE COM SÍNDROME DA DELEÇÃO 8P23.1**

MONITOR 41 | **31/05/2024 - 10:30 às 11:30**

André Mesquita Schneider, Carlos Alexandre Farias, Paulo Victor Zattar Ribeiro, Lisandra Mesquita Batista, Gabriel Ribeiro de Sales

HOSPITAL DAS CLÍNICAS DE RIBEIRÃO PRETO - SP - BRASIL, UNINOVE - São Paulo - SP - Brasil, Centro Universitario Max Planck - Indaiatuba - SP - Brasil

EP 442 | **REVERSÃO DE INSUFICIÊNCIA CARDÍACA SECUNDÁRIA À REATIVAÇÃO DE CARDITE REUMÁTICA**

MONITOR 41 | **31/05/2024 - 10:30 às 11:30**

Thales Fraga Ferreira da Silva, Lynnne Oberg Arouca, Jose Victor da Nóbrega Borges, Gustavo José dos Santos, Tatyane Mazetti Saito, Engrácia Vanilda Susso Domingos, Vitor Emer Egypto Rosa, Mariana Pezzute Lopes, Flávio Tarasoutchi

INSTITUTO DO CORAÇÃO DO HCFMUSP - SP - BRASIL

E - PÔSTERES DA ÁREA MÉDICA

EP 469

ENDOCARDITE COMO COMPLICAÇÃO DE CATETER DUPLO J

MONITOR 41

31/05/2024 - 16:00 às 17:00

Luara Goss Rodrigues Dadamos, Gabriela Medeiros de Souza, Heloísa Rodrigues Xavier, Nathalia Brandi Paixão, Giovanna Mallmann Silva, Lara Arantes Rodrigues da Cunha, Mariana Machado Lemos Fochi

FACULDADE MEDICINA DE SÃO JOSÉ DO RIO PRETO – FAMERP - SP - BRASIL

EP 470

DECISÃO INDIVIDUALIZADA DE REEXPOSIÇÃO À CISPLATINA APÓS INFARTO AGUDO DO MIOCÁRDIO

MONITOR 41

31/05/2024 - 16:00 às 17:00

Mariane Higa Shinzato, Reginaldo Gonzalez, Fernanda Thereza de Almeida Andrade, Isabela Bispo, Thalita Gonzalez, Silvia Moulin Ribeiro Fonseca, Cristina Bittar, Stephanie Rizk, Roberto Kalil Filho, Ludhmila Hajjar

INSTITUTO DO CORAÇÃO DO HCFMUSP - SP - BRASIL

EP 471

MELHORA NA QUALIDADE DE VIDA DE PACIENTE REVASCULARIZADO APÓS INTERVENÇÃO DE ESTUDANTES DE MEDICINA: RELATO DE CASO.

MONITOR 41

31/05/2024 - 16:00 às 17:00

Renan Franco de Oliveira Guimarães, Victor Hugo Mendes Amaral, Lucca de Lima Prado e Santos, Bruno Vieira De Souza, Caroline Ferreira de Carvalho, Mildred Patrícia Ferreira da Costa

Faculdade de medicina Unimax - Indaiatuba - SP - Brasil

E - PÔSTERES DA ÁREA MÉDICA

EP 443

**RELATO DE CASO – A IMPORTÂNCIA DO ECOCARDIOGRAMA NA
CARDIOPATIA CARCINOIDE**

MONITOR 42 31/05/2024 - 10:30 às 11:30

Marjorie Pontes Barioni, Yasmin Calegari Facchinetti, Leonardo Mello Guimarães de Toledo, Liria Maria Lima da Silva, Hugo Ribeiro Ramadan, Thaysa Louzada Carvalho

INSTITUTO DANTE PAZZANESE DE CARDIOLOGIA - SP - BRASIL

EP 444

**ORIGEM ANÔMALA DE TRONCO DE CORONÁRIA ESQUERDA E DUPLA
ARTÉRIA DESCENDENTE ANTERIOR: REVASCULARIZAÇÃO MIOCÁRDICA
EM PACIENTE COM ANGINA**

MONITOR 42 31/05/2024 - 10:30 às 11:30

Wendelly Beserra Silva, Lucas Aguiar Alencar de Oliveira, Ítalo Antunes Franzini, Ana Paula de Morais Rodrigues, Beatriz Santos Teixeira, Bruno Mahler Mioto

INSTITUTO DO CORAÇÃO DO HCFMUSP - SP - BRASIL

EP 445

**CARDIOMIOPATIA DE TAKOTSUBO DURANTE INFECÇÃO DO SISTEMA
NERVOSO CENTRAL**

MONITOR 42 31/05/2024 - 10:30 às 11:30

Daniel Ricardo dos Santos Cruz, Joao Antonio Barbosa dos Santos, Maria Eduarda Ramos Magalhães, Sergio Diogenes Santos de Mendonça Filho, Bruno Rafael da Silva Lima

Instituto de Medicina Integral Professor Fernando Figueira - Recife - Pernambuco - Brasil

E - PÔSTERES DA ÁREA MÉDICA

EP 472

IMPACTO DA CARDIO-ONCOLOGIA NO TRATAMENTO ONCOLÓGICO: RELATO DE CASO DE MODIFICAÇÃO NO MANEJO DO TUMOR RENAL EM PACIENTE COM CARDIOMIOPATIA ARRITMOGÊNICA DE VENTRÍCULO ESQUERDO.

MONITOR 42

31/05/2024 - 16:00 às 17:00

Lais Alves Trevine, Izabella Finarde, Mariane Higa Shinzato, Fernanda Andrade, Isabela Bispo, Thalita Gonzalez, Silvia Fonseca, Cristina Bittar, Roberto Kalil Filho, Ludhmila Hajjar

INSTITUTO DO CORAÇÃO DO HCFMUSP - SP - BRASIL

EP 473

EMBOLOGIZAÇÃO DE PRÓTESE DURANTE A TAVI EM PACIENTE COM ANATOMIA VALVAR DE ALTA COMPLEXIDADE.

MONITOR 42

31/05/2024 - 16:00 às 17:00

Isabella de Camargo Preto Piscopo, José Mariani Júnior, Pedro Alves Lemos Neto, José Hiago de Freitas Damião, Ana Beatriz Nepomuceno Cunha, Bernardo May Gomel, Cler David Oliveira, Eduardo Ferreira Amorim, Tarso Augusto Duenhas Accorsi

HOSPITAL ISRAELITA ALBERT EINSTEIN - SP - BRASIL

EP 474

SARCOIDOSE CARDÍACA EM UM PACIENTE COM UVEÍTE CRÔNICA

MONITOR 42

31/05/2024 - 16:00 às 17:00

BERNARDO AUGUSTO ANDRADE LIMA, Pedro Lawall de Carvalho, Leonardo Rodrigo Castilho, Marcelle Cristina da Silva Bastos Vasconcelos, Gustavo Guimarães Moreira Balbi, Thaiz Ruberti Schmal

HOSPITAL UNIVERSITÁRIO - UFJF - JUIZ DE FORA - MINAS GERAIS - BRASIL

E - PÔSTERES DA ÁREA MÉDICA

EP 446

A TROMBÓLISE QUÍMICA IMEDIATA NA FIBRILAÇÃO VENTRICULAR NO PACIENTE COM DOR TÍPICA E PADRÃO SUL-AFRICANO ELETROCARDIOGRÁFICO.

MONITOR 43 31/05/2024 - 10:30 às 11:30

Andre dos Santos Cleto, Michel Jorge Cecílio, Anne Beatriz da Cruz, Felipe Matheus Rossi Vieira, Fernanda Marcelina Cunha, Moniele Storti Marcolino Rodrigues, Nicolle Moreira, Victor Hugo Mendes Amaral

Hospital Augusto de Oliveira Camargo - Indaiatuba - São Paulo - Brasil

EP 447

DIAGNÓSTICO DIFERENCIAL EM MIOCARDIOPATIAS: QUANDO PENSAR EM CAUSAS RARAS DE MIOCARDITES? RELATO DE CASO DE DISFUNÇÃO VENTRICULAR E EOSINOFILIA PERIFÉRICA.

MONITOR 43 31/05/2024 - 10:30 às 11:30

Larissa P. Alves, Analu M. Zuzi, Victor N. de Aquino, Rafael A. D. de Oliveira, Bianca F. O. Peixoto, Fernanda M. Ribeiro, Gustavo J. Volpe, Minna M. D. Romano, Fernando S. Coneglian

HOSPITAL DAS CLÍNICAS DE RIBEIRÃO PRETO - SP - BRASIL

EP 448

ISQUEMIA DOCUMENTADA EM CINTILOGRAFIA DO MIOCÁRDIO PÓS-REVASCULARIZAÇÃO DO MIOCÁRDIO EM PACIENTE DIABÉTICO DESAPARECE COM TRATAMENTO CLÍNICO: OTIMIZAÇÃO MEDICAMENTOSA, MUDANÇA DE ESTILO DE VIDA, REDUÇÃO DE PESO E DA CIRCUNFERÊNCIA ABDOMINAL

MONITOR 43 31/05/2024 - 10:30 às 11:30

KIMURA-MEDORIMA, S. T.,

AMBULATORIO DE ESPECIALIDADES, POLICLINICA 3, SECRETARIA MUNICIPAL DE SAUDE - CAMPINAS - SP - BRASIL

EP 449

PET/CT NO DIAGNÓSTICO DE ENDOCARDITE INFECCIOSA ATÍPICA: UM RELATO DE CASO

MONITOR 43 31/05/2024 - 10:30 às 11:30

Castro, M.F., Campos, F.S., Gouveia, J.L., Ribeiro, G.J., Sebold, L., Sado, H.N., Assakawa, F.H., Bergamasco, M.D.D., Buchpiguel, C.A., Abreu, B.N.A.

HOSPITAL DO CORAÇÃO - SP - BRASIL

E - PÔSTERES DA ÁREA MÉDICA

EP 475

APRESENTAÇÃO ATÍPICA DE SINDROME CORONARIANA AGUDA EM PACIENTE JOVEM

MONITOR 43

31/05/2024 - 16:00 às 17:00

Ana Beatriz Nepomuceno Cunha, Ligia Lopes Balsalobre Trevizan, Stephanie Estevam Leoni, Tarso Augusto Duenhas Accorsi, Isabella de Camargo Preto Piscopo, José Hiago de Freitas Damião, Eduardo Ferreira Amorim, Ali Ibrahim Yassine, Bernardo May Gomel, Sandrigo Mangini

HOSPITAL ISRAELITA ALBERT EINSTEIN - SP - BRASIL

EP 476

REATIVAÇÃO DE DOENÇA DE CHAGAS FORMA NEUROLÓGICA EM PACIENTE TRANSPLANTADO CARDÍACO: UM RELATO DE CASO

MONITOR 43

31/05/2024 - 16:00 às 17:00

Júlio Zoé de Medeiros Brito, Vanessa Simioni Faria, Marcelle Gonçalves Henriques Lizandro, Fernanda Del Castanhel, Natália Carvalhinho Carlos de Souza, Igor Altoé da Silva, Fabiana Goulart Marcondes Braga, Luis Fernando Bernal da Costa Seguro, Iáscara Wozniak de Campos, Fernando Baca

INSTITUTO DO CORAÇÃO DO HCFMUSP - SP - BRASIL

EP 477

INSUFICIÊNCIA CARDÍACA ISQUEMICA E TROMBOSE PULMONAR SECUNDÁRIAS AO USO DE ESTERÓIDES ANABOLIZANTES - UM RELATO DE CASO

MONITOR 43

31/05/2024 - 16:00 às 17:00

ALYSSON VICTOR DE OLIVEIRA CASTRO, Gabriel Melo Ferraz Pessoa, Daniel Macedo do Nascimento, Igor Izoton, Luiza Travalini de Abreu Louzada, Caio Henrique Wthen Gambacorta Geranutti, Lucas Yuri Cetrangolo

HOSPITAL DO SERVIDOR PÚBLICO ESTADUAL - São Paulo - SP - BRASIL

E - PÔSTERES DA ÁREA MÉDICA

EP 450

**CORRENTE DE LESÃO SUBEPICÁRDICA ÂNTERO-SEPTAL EM LACTENTE –
ACHADO ELETROCARDIOGRÁFICO ATÍPICO DA SÍNDROME DE ALCAPA**

MONITOR 44 31/05/2024 - 10:30 às 11:30

Von Zuben, P.R.G.S., Ali, S.A.Y.M.; Pereira, J.G.V.; Abduch, O.G.F.; Querobin, S.Q.; Lopes, V.P.;
Sousa, A.D.F.; Mabilia, V.C.; Madaloso, B.A;

Centro Universitário São Camilo - São Paulo - São Paulo - Brasil

EP 451

**FÍSTULAS CORONÁRIAS BILATERAIS PARA A ARTÉRIA PULMONAR
DIAGNOSTICADAS TARDIAMENTE: UM ACHADO RARO E INTERESSANTE
NO LABORATÓRIO DE CATETERISMO**

MONITOR 44 31/05/2024 - 10:30 às 11:30

Guilherme de Sousa Ferreira, Paula Santiago Teixeira, Julia Ferreira Rocha, Antonio Carlos
Moreira, Júlia Rodrigues Lage, Jorge Marcelo Napoleon Medina Cabellos, Marcos Danillo P.
Oliveira, Fernando Tavares, Adriano Caixeta, Adriano H. P. Barbosa

UNIFESP - Univers. Federal de São Paulo - São Paulo - SP - BRASIL

EP 452

**AMILOIDOSE DE CADEIAS LEVES: QUANDO BIÓPSIA DE LÍNGUA TEM
RENDIMENTO MAIOR DO QUE A DE GORDURA ABDOMINAL**

MONITOR 44 31/05/2024 - 10:30 às 11:30

Ana Clara Vasconcelos de Assis, Edileide de Barros Correia, Gabriel Rodrigues Vieira,
Rodrigo Dantas Ferraz, Raquel S. B. da Luz, Larissa V. R. Bruscky, Plínio J. W. Wolf, Pedro H. G.
Silveira, Eduardo M. Sasaki, Vitor J. de Almeida

INSTITUTO DANTE PAZZANESE DE CARDIOLOGIA - SP - BRASIL

EP 453

MIOCÁRDIO NÃO COMPACTADO: RELATO DE CASO

MONITOR 44 31/05/2024 - 10:30 às 11:30

JÚNIA RUARO, Bruna Luiza Domning, Maria Eduarda Domning

HOSPITAL SANTA ISABEL - Blumenau - SC - Brasil

E - PÔSTERES DA ÁREA MÉDICA

EP 478

BLOQUEIO DE RAMO DIREITO NOVO COMO MARCADOR PREDITIVO E PROGNÓSTICO DE DOENÇA CORONARIANA OBSTRUTIVA.

MONITOR 44

31/05/2024 - 16:00 às 17:00

Ítala Maria Rosendo da Silva, Camila Melo da Silva, Fernanda Malvestio de Faria, Gustavo Liberalino de Nóbrega Santos, Mayara da Silva Custódio, Reginaldo Claudio da Silva Filho, Pedro Ivo de Marqui Moraes

UNIFESP - Univers. Federal de São Paulo - São Paulo - SP - BRASIL

EP 479

NONAGENÁRIO HÍGIDO OPTA POR CIRURGIA DE BENTALL-DEBONO PARA CORREÇÃO DE ANEURISMA DE AORTA, SINTOMÁTICO, PARA MELHORA DA QUALIDADE DE VIDA.

MONITOR 44

31/05/2024 - 16:00 às 17:00

Marcelle Gonçalves Henriques Lizandro, Arthur Vaz, Antonio Neves Solon Petrola, Raphael Jesus Lara Chacon, Juliana Saran, José Augusto Duncan Santiago, Ricardo Ribeiro Dias, Vinicius Correia, Fabio Fernandes, Vagner Madrini Junior

INSTITUTO DO CORAÇÃO DO HCFMUSP - SP - BRASIL

EP 480

FIBROMA CARDÍACO: RELATO DE CASO

MONITOR 44

31/05/2024 - 16:00 às 17:00

Marcos Costa Naves Gomes, Edivaldo Teixeira Gomes, Larissa Daniele Rubim, Samuel Gomes Tomaz da Silva, Rafaela Gomes Tomaz da Silva, Carlos Augusto Mauro, Raffael Gomes Tomaz da Silva

Faculdade São Leopoldo Mandic - Araras - SP - Brasil

E - PÔSTERES DA ÁREA MÉDICA

EP 167

DISSOCIAÇÃO ELETROMECÂNICA 2:1 DURANTE TAQUICARDIA SUPRAVENTRICULAR – RELATO DE 8 CASOS

MONITOR 01 01/06/2024 - 10:30 às 11:30

Eduardo Rodrigues Bento Costa, Andreza Chaguri Velenicchi, Vagner Rosseto Pegoraro
CardioRitmo - Clínica de Arritmias Cardíacas - São José dos Campos - São Paulo - Brasil

EP 168

ABLAÇÃO DE TAQUICARDIA VENTRICULAR FASCICULAR INCESSANTE COM ENVOLVIMENTO DE MÚLTIPLOS FASCÍCULOS E FIBRILAÇÃO ATRIAL EM PACIENTE COM CHOQUE CARDIOGÊNICO - RELATO DE CASO

MONITOR 01 01/06/2024 - 10:30 às 11:30

Eduardo Rodrigues Bento Costa, Andreza Chaguri Vellenich, Vagner Rossato Pegoraro
CardioRitmo - Clínica de Arritmias Cardíacas - São José dos Campos - São Paulo - Brasil

EP 169

CORREÇÃO DE BLOQUEIO DE RAMO ESQUERDO E DISSINCRONIOMIOPATIA INDUZIDA POR OCLUSOR PERCUTÂNEO DE DEFEITO DO SEPTO VENTRICULAR – RELATO DE CASO

MONITOR 02 01/06/2024 - 10:30 às 11:30

Eduardo Rodrigues Bento Costa, Andreza Chaguri Vellenich, Vagner Rossato Pegorato, Fabio Roberto da Silva Baptista, Marcelo Souto Nacif
CardioRitmo - Clínica de Arritmias Cardíacas - São José dos Campos - São Paulo - São Paulo

EP 170

FIBRILAÇÃO ATRIAL E SUA ANTICOAGULAÇÃO SUBUTILIZADA EM GRANDE HOSPITAL DA REGIÃO AMAZÔNICA

MONITOR 02 01/06/2024 - 10:30 às 11:30

Fernando Maia Coutinho, Vitor Bruno Texeira de Holanda, Luciana Sefarty de Holanda, Márcio César Ribeiro Marvão, Emily Saboia Moura Rodrigues, Rafael Maia Coutinho
Universidade Federal do Pará (UFPA) - Belém - Pará - Brasil, Fundação Hospital de Clínicas Gaspar Viana - Belém - Pará - Brasil

E - PÔSTERES DA ÁREA MÉDICA

EP 171

EFICÁCIA DO SACUBITRIL-VALSARTANA COMPARADO COM IECA OU BRA PARA PREVENIR A RECORRÊNCIA DE FA APÓS ABLAÇÃO POR CATETER: UMA META-ANÁLISE

MONITOR 03

01/06/2024 - 10:30 às 11:30

Fernando Baía Bezerra, L. Sobreira, F. Kelly, V. Sano, A. Lôbo, V. Morbach, A. Menegaz, F. Moraes, F. Colombo

Universidade Anhembi Morumbi - sjc - SP - BR, Universidade Federal Do Pará - ATM - PA - Br, INSTITUTO DANTE PAZZANESE DE CARDIOLOGIA - SP - BRASIL, Universidade Federal Do Acre - Rb - AC - Br

EP 172

USO DA IVABRADINA NA TERAPÊUTICA DE PACIENTES PORTADORES DA SÍNDROME DA TAQUICARDIA POSTURAL ORTOSTÁTICA (POTS): UMA REVISÃO SISTEMÁTICA

MONITOR 03

01/06/2024 - 10:30 às 11:30

Melo, APG, Moretti MA, Chagas ACP

Faculdade de Medicina do ABC - Santo André - SP - Brasil

EP 173

PERICARDITE INFLAMATÓRIA PÓS ABLAÇÃO DE FIBRILAÇÃO ATRIAL POR RADIOFREQUÊNCIA

MONITOR 04

01/06/2024 - 10:30 às 11:30

CARLOS MANOEL DE CASTRO MONTEIRO, ESTEBAN WISNIVESKY ROCCA RIVAROLA, MARCELO JAMUS RODRIGUES, FERNANDO DE AGUIAR NADUR, MICHELLI TAYER LEMOS, LEILA RAQUEL DO REGO

Hospital Samaritano Paulista - Sao Paulo - SP - Brasil

EP 174

INCIDÊNCIA E PREDITORES DE DESFECHOS CLÍNICOS EM PACIENTES COM FIBRILAÇÃO ATRIAL VALVAR E NÃO-VALVAR EM USO DE ANTAGONISTAS DA VITAMINA K: EVIDÊNCIAS DE MUNDO REAL

MONITOR 04

01/06/2024 - 10:30 às 11:30

Idelzuita Leandro Liporace, Gustavo Bernardes F. Oliveira, Lucas Bassolli, Nadia Marchiori Galassi, Andreia Dias Jeronimo, Fernanda Maria Lopes, Gregory Y. H. Lip, Álvaro Avezum

INSTITUTO DANTE PAZZANESE DE CARDIOLOGIA - SP - BRASIL, HOSPITAL ALEMÃO OSWALDO CRUZ - SÃO PAULO - SP - BRASIL

E - PÔSTERES DA ÁREA MÉDICA

EP 175

RELATO DE CASO: MUTAÇÃO NO GENE NKX2-5, DEFEITO DE SEPTO ATRIAL E ARRITMIA

MONITOR 05 01/06/2024 - 10:30 às 11:30

ARFELLI, A L V, CARETA Junior, AB, SAUCEDO, IM, SCUOTTO, F, COELHO, GMMC, CIRENZA, C, PAOLA, AAV, COSTA, CAHD, SOUZA, AG

UNIFESP - Univers. Federal de São Paulo - São Paulo - SP - BRASIL

EP 176

ABLAÇÃO DE FA COMBINADA COM ABLAÇÃO DE SEPTO POR RADIOFREQUÊNCIA: A IMPORTÂNCIA DO SUBSTRATO ESTRUTURAL

MONITOR 05 01/06/2024 - 10:30 às 11:30

Bruno pereira valdigem, Plinio Wolff, Antonio tito paladino filho, Larissa ventura bruscky, Jorge eduardo assef, Gabriela h berbert, Rogerio b andalaft, Andrea andrade vilela, Luciana armaganijan, Edileide barros correia

INSTITUTO DANTE PAZZANESE DE CARDIOLOGIA - SP - BRASIL

EP 177

O INFRADESNIVELAMENTO DO SEGMENTO ST É RELEVANTE PARA O DIAGNÓSTICO DE ISQUEMIA EM PACIENTES COM TAQUICARDIAS VENTRICULARES INDUZIDAS PELO TESTE ERGOMÉTRICO?

MONITOR 06 01/06/2024 - 10:30 às 11:30

Ikarimoto BM, Imada R, Costa BOBO, Chalela WA, Azouri LO, Falcão AMGM, Soares Junior J

INSTITUTO DO CORAÇÃO DO HCFMUSP - SP - BRASIL

EP 178

IMPACTO DA DOENÇA RENAL CRÔNICA E HEMODIÁLISE NO DESFECHO COMPOSTO DE MORTE, ACIDENTE VASCULAR CEREBRAL OU EMBOLIA SISTÊMICA EM 1 ANO EM PACIENTES COM FIBRILAÇÃO ATRIAL

MONITOR 06 01/06/2024 - 10:30 às 11:30

Júlia Fernandes Aguiar, Luciano Moreira Baracioli, Luciano Ferreira Drager, Roberta Saretta, Roberto Kalil Filho, André Franci

HOSPITAL SIRIO LIBANÊS - SP - BRASIL, INSTITUTO DO CORAÇÃO DO HCFMUSP - SP - BRASIL

E - PÔSTERES DA ÁREA MÉDICA

EP 179

COMPARAÇÃO DOS DADOS EPIDEMIOLÓGICO SOBRE ARRITMIA CARDÍACA NO BRASIL NOS PERÍODOS PRÉ E PANDÊMICO DE COVID-19

MONITOR 07

01/06/2024 - 10:30 às 11:30

MONIZE APARECIDA GONCALVES DO NASCIMENTO, LETICIA CARVALHO MIRANDA, ANA BEATRIZ SANTOS, BEATRIZ COTRIM BEZZON, ESTER MORELI DA SILVA, VITORIA PRADO GON

Centro Universitário Católico Salesiano Auxilium - UNISALESIANO - ARAÇATUBA - SP - BRASIL

EP 180

PREVALÊNCIA E CUSTO DA INTERNAÇÃO PARA IMPLANTE DE MARCAPASSO DEFINITIVO EM UM HOSPITAL PÚBLICO SECUNDÁRIO NA CIDADE DE SÃO PAULO

MONITOR 07

01/06/2024 - 10:30 às 11:30

GABRIELA COQUEMALA MEDEIROS, Carlos Gun, Luiz Fernando Avezum do Prado, Diego Ferreira de Andrade Garcia, Arthur Vilar de Oliveira Malheiros

Universidade de Santo Amaro - São Paulo - SP - Brasil, Hospital Geral do Grajaú - São Paulo - SP - Brasil

EP 181

ESTIMULAÇÃO DE ÁREA DE RAMO ESQUERDO VERSUS ESTIMULAÇÃO BIVENTRICULAR NA TERAPIA DE RESSINCRONIZAÇÃO CARDÍACA: UMA META-ANÁLISE

MONITOR 08

01/06/2024 - 10:30 às 11:30

André Rivera, Douglas Mesadri Gewehr, Marcelo Antonio Pinheiro Braga, Caique M P Ternes, Beatriz Araújo, Antônio da Silva Menezes Junior

UNINOVE - SBC - SP - Brasil, InCor - Curitiba - PR - Brasil, UFRJ - RJ - RJ - Brasil, UFRGS - Porto Alegre - RS - Brasil

EP 182

ANÁLISE RETROSPECTIVA DE PROTOCOLO DE SÍNCOPE APLICADO NO DEPARTAMENTO DE EMERGÊNCIA EM PACIENTES CLASSIFICADOS COMO ALTO RISCO

MONITOR 08

01/06/2024 - 10:30 às 11:30

Gabriele Mendonça Trevelin, Thiago Baccili Cury Megid, Adalberto Menezes Lorga Filho, Eduardo Palmegiani, Vinícius Padovese, Carolina Ferreira Iglesias

FACULDADE MEDICINA DE SÃO JOSÉ DO RIO PRETO - FAMERP - SP - BRASIL

E - PÔSTERES DA ÁREA MÉDICA

EP 183

SÍNCOPE CARDIOINIBITÓRIO TRATADO COM CARDIONEUROABLAÇÃO GUIADO POR ESTIMULAÇÃO VAGAL

MONITOR 09 01/06/2024 - 10:30 às 11:30

MIGUEL ANGEL FRANCO, José C. Pachón-M, Enrique I. Pachón-M, Carlos T. Pachón, Tasso J. Lobo, Juan Zerpa Acosta, Tomás G. Santillana Pena, Domingo L. Pozzer, Gabriela Reyes, Héctor S. Manzollilo

INSTITUTO CARDIOLÓGICO CORRIENTES - CORRIENTES - CORRIENTES - ARGENTINA,
HOSPITAL DO CORAÇÃO - SP - BRASIL

EP 184

ARRITMIAS VENTRICULARES EM PACIENTES COM DISJUNÇÃO DO ANEL MITRAL: UMA REVISÃO SISTEMÁTICA E METANÁLISE

MONITOR 09 01/06/2024 - 10:30 às 11:30

Lívian de Sousa Gonçalves, Luíza M A Tanus, Lucas A Queiroz, Jonathan C Dall'Acqua, Carlos Alberto Campello, Paula C Nogueira

Pontifícia Universidade Católica de Goiás - Goiânia - Goiás - Brasil, Grupo Fleury - São Paulo - São Paulo - Brasil

EP 185

DISPOSITIVOS CARDÍACOS ELETRÔNICOS IMPLANTÁVIES E HIPOTENSÃO ORTOSTÁTICA: INFLUÊNCIA OU COEXISTÊNCIA DE DOIS FATORES?!

MONITOR 10 01/06/2024 - 10:30 às 11:30

PEDRO HENRIQUE CORREIA FILGUEIRAS, RHANNIEL THEODORUS HELHYAS OLIVEIRA SHILVA GOMES VILLAR, MATHEUS CASSIMIRO PARTATA, CARLOS ARTHUR HANSEL DINIZ DA COSTA, ENIA LUCIA COUTINHO, CLAUDIO CIRENZA, ANGELO AMATO VINCENZO DE PAOLA

UNIFESP - Univers. Federal de São Paulo - São Paulo - SP - BRASIL

EP 186

ALTERNÂNCIA ENTRE BLOQUEIO FOCAL DO VENTRÍCULO ESQUERDO E BLOQUEIO DE RAMO MASCARADO DURANTE CINTILOGRAFIA COM ESTRESSE FARMACOLÓGICO: RELATO DE CASO

MONITOR 10 01/06/2024 - 10:30 às 11:30

Tuffi Zina Neto, Suélen Karine Galli Paliga, Thales Oliveira Carvalho Câmera, Sahra Aparecida Alexandre Nogueira Lima de Oliveira, Thiago Schumann Munhoz, Sandro Pinelli Felicioni

INSTITUTO DANTE PAZZANESE DE CARDIOLOGIA - SP - BRASIL

E - PÔSTERES DA ÁREA MÉDICA

EP 187

SEGURANÇA DA ALTA NO MESMO DIA APÓS CARDIOVERSÃO ELÉTRICA ELETIVA

MONITOR 11

01/06/2024 - 10:30 às 11:30

Júlia Tupinambá Del Rey Crusoé, Bruno Pereira Valdigem, Hugo Ribeiro Ramadan, Maria Eduarda Tupinambá Del Rey Crusoé, Danilo de Oliveira Santana Ramos, Fabiana Assaad Soufie, Ricardo Garbe Habib, Luciana Vidal Armaganijan

INSTITUTO DANTE PAZZANESE DE CARDIOLOGIA - SP - BRASIL

EP 188

ABLAÇÃO DE ARRITMIAS VENTRICULARES DO MÚSCULO PAPILAR: OTIMIZANDO A ESTRATÉGIA DE MAPEAMENTO PARA OBTENÇÃO DE MELHORES RESULTADOS

MONITOR 11

01/06/2024 - 10:30 às 11:30

Muhieddine Omar Chokr, PEDRO MARIO PINTO VANDON, ITALO BRUNO DOS SANTOS SOUSA, PEDRO VIEIRA LINHARES,; RODRIGO MELO KULCHETSCKI, CARINA ABIGAIL HARDY, CRISTIANO FARIA PISAN, KAREN PRISCILLA BRUZZAMOLINO TEIXEIRA, OLGA FERREIRA DE SOUZA, MAURÍCIO IBRAHIM SCANAVACCA

INSTITUTO DO CORAÇÃO DO HCFMUSP - SP - BRASIL

EP 189

UMA ANÁLISE EPIDEMIOLÓGICA DA MORTALIDADE POR FIBRILAÇÃO ATRIAL E FLUTTER EM PACIENTES DO MUNICÍPIO DE SÃO PAULO NOS ÚLTIMOS 10 ANOS.

MONITOR 12

01/06/2024 - 10:30 às 11:30

Sávio Moraes Leal, Eduardo Rezende Silva Junior, Gustavo Oliveira Anastácio Silva, Guilherme Vieira Gonçalves, Ingrid Bortolucci, Rafaela Andrade Penalva Freitas, Carlos Gun

UNIVERSIDADE SANTO AMARO - São Paulo - São Paulo - Brasil

EP 190

BRE NOVO EM SÍNDROMES CORONARIANAS AGUDAS: ACURÁCIA DIAGNÓSTICA E DESFECHOS - UMA REVISÃO SISTEMÁTICA E META-ANÁLISE

MONITOR 12

01/06/2024 - 10:30 às 11:30

José Nunes de Alencar Neto, Gleydson Wesley Freire Lima, Haissa Assad dos Santos Geraldo, Rinaldo Carvalho Fernandes, Matheus Kiszka Scheffer, Sandro Pinelli Felicioni, Mariana Fuziy Nogueira de Marchi

INSTITUTO DANTE PAZZANESE DE CARDIOLOGIA - SP - BRASIL

E - PÔSTERES DA ÁREA MÉDICA

EP 191

CARDIOTOXICIDADE POR RIBOCICLIB EM PACIENTES COM CÂNCER DE MAMA: UMA REVISÃO SISTEMÁTICA E META-ANÁLISE DE BRAÇO ÚNICO

MONITOR 13 01/06/2024 - 10:30 às 11:30

Buena Aziri, MD, Isabela Michelin, Edin Begic, MD,, Paula Nogueira, MD, Carlos Alberto, MD, Nicole Felix, Maysa Vilbert, MD

Faculdade de Medicina, Bósnia e Herzegovina - Sarajevo - Sarajevo - Bosnia, Hospital da Mulher - Sao Paulo - SP - Brasil

EP 192

CARDIOMIOPATIA ARRITMOGÊNICA DE VENTRÍCULO ESQUERDO : RELATO DE CASO

MONITOR 13 01/06/2024 - 10:30 às 11:30

Sara Regina Alcalde Domingos, Wallace Magalhães Barbosa, Vinícius Carvalhêdo Cunha, Alessandra Cristina Vieira, Julia Luzo Elias Thame, Dalmo Antonio Ribeiro Moreira, Claudia da Silva Fragata, Amanda Marsiaj Rassi, Alice Cunha Darzé, José Roberto Tuma da Ponte Junior

INSTITUTO DANTE PAZZANESE DE CARDIOLOGIA - SP - BRASIL

EP 193

É POSSÍVEL DETERMINAR A MASSA VENTRICULAR ESQUERDA EM PACIENTES COM MIOCARDIOPATIA HIPERTRÓFICA BASEADA NA AFERIÇÃO DO INTERVALO QTPICO PELA DERIVAÇÃO D1?

MONITOR 14 01/06/2024 - 10:30 às 11:30

DALMO MOREIRA, Tiago Bignoto, Edileide de Barros, Ricardo Habib, Claudia Fragata, Kleber Serafim, Paulo Costa, Maria C. M. Reis, Rogerio Andalaft, Gabriela Hickelman

INSTITUTO DANTE PAZZANESE DE CARDIOLOGIA - SP - BRASIL

EP 194

RECALL DE MARCAPASSOS COM DISFUNÇÃO DE SOFTWARE: CONSEQUÊNCIAS CLÍNICAS E IMPACTO DOS PROCEDIMENTOS DE SEGURANÇA

MONITOR 14 01/06/2024 - 10:30 às 11:30

Martino Martinelli Filho, Cinthya Ibrahim Guirao Gomes, Caio Vitale Spaggiari, Silvana Angelina D'Orio Nishioka, Anísio Alexandre Andrade Pedrosa, Sérgio Augusto Mezzalira Martins, Marcos Guilherme Martinelli Saccab, Thiago Ovanessian Hueb, Roberto Costa, Sergio Freitas de Siqueir

INSTITUTO DO CORAÇÃO DO HCFMUSP - SP - BRASIL

E - PÔSTERES DA ÁREA MÉDICA

EP 361

AVALIAÇÃO PÓS-OPERATÓRIA DA FIBROSE MIOCÁRDICA INTERSTICIAL EM VALVOPATIAS AÓRTICAS: INSIGHTS DE UM ESTUDO DE RESSONÂNCIA MAGNÉTICA CARDÍACA

MONITOR 15

01/06/2024 - 10:30 às 11:30

Arouca, LO., VEE, Rosa, Pires, LJNT., Cavalcante, PN., Rochitte, CE., Morais, TC., Lopes, MP., Fernandes, JRC., Sampaio, RO., Tarasoutchi, F.

INSTITUTO DO CORAÇÃO DO HCFMUSP - SP - BRASIL

EP 362

ANÁLISE DA FIBROSE MIOCÁRDICA INTERSTICIAL EM DIFERENTES DOENÇAS VALVARES AÓRTICAS: INSIGHTS DE UM ESTUDO DE RESSONÂNCIA MAGNÉTICA CARDÍACA

MONITOR 15

01/06/2024 - 10:30 às 11:30

Arouca, LO., Rosa, VEE., Pires, LJNT., Cavalcante, PN., Rochitte, CE., Morais, TC., Lopes, MP., Fernandes, JRC., Sampaio, RO., Tarasoutchi, F.

INSTITUTO DO CORAÇÃO DO HCFMUSP - SP - BRASIL

EP 363

SEGUIMENTO DOS PACIENTES COM SÍNDROME ARRITMOGÊNICA DO PROLAPSO VALVAR MITRAL APÓS IMPLANTE DE CARDIOVERSOR DESFIBRILADOR IMPLANTÁVEL.

MONITOR 16

01/06/2024 - 10:30 às 11:30

Natássia S Santos, Raquel P Rios, Guilherme D de Carvalho, Matheus Z Lorenzoni, Giseli Casarini, Tacianne R Braga Delamain, Mariana O Rezende, Auristela I O Ramos

INSTITUTO DANTE PAZZANESE DE CARDIOLOGIA - SP - BRASIL

EP 364

PRIMEIRO RELATO DE CASO DE IMPLANTE PERCUTÂNEO DE STENT BICAVAL APÓS "VALVE IN VALVE" AÓRTICO EM PACIENTE COM MÚLTIPLAS ABORDAGENS.

MONITOR 16

01/06/2024 - 10:30 às 11:30

Natássia S Santos, Giseli Casarini, Dimytri A de Alvim Siqueira, Alberto Colella Cervone, Ibraim Pinto, Roberto T M Kroll, Samira K N Ghorayeb, Luiz Minuzzo, Dorival J D Togni

INSTITUTO DANTE PAZZANESE DE CARDIOLOGIA - SP - BRASIL

E - PÔSTERES DA ÁREA MÉDICA

EP 365

REABORDAGEM CIRÚRGICA EM VALVA MITRAL POR MÚLTIPLAS DISFUNÇÕES PROTÉTICAS: RELATO DE CASO

MONITOR 17 01/06/2024 - 10:30 às 11:30

Alberto Rodolpho Hüning, Lívia Santos Silva, Vitor Emer Egypto Rosa, José Honório Palma de Almeida da Fonseca, Elinthon Tavares Veronese, Marcelo Luiz Campos Vieira, Roney Orismar Sampaio, Flávio Tarasoutchi

INSTITUTO DO CORAÇÃO DO HCFMUSP - SP - BRASIL, Faculdade de medicina Santa Marcelina - São Paulo - São Paulo - Brasil

EP 366

TROMBOSE DE PRÓTESE VALVAR: TROMBÓLISE OU NÃO TROMBÓLISE? UMA SÉRIE DE CASOS CONSECUTIVOS SUBMETIDOS A UM PROTOCOLO PADRÃO.

MONITOR 17 01/06/2024 - 10:30 às 11:30

Analu Marques Zuzi, Larissa Pianta Alves, Bianca Fadul de Oliveira Peixoto, Fernanda Miranda Ribeiro, Ana Paula Otaviano, André Schmidt

HOSPITAL DAS CLÍNICAS DE RIBEIRÃO PRETO - SP - BRASIL, FACULDADE DE MEDICINA DE RIBEIRÃO PRETO - Ribeirão Preto - SP - BRASIL

EP 367

ANÁLISE DO NÚMERO DE ÓBITOS POR DOENÇAS REUMÁTICAS DA VALVA MITRAL OCORRIDOS NO MUNICÍPIO DE SÃO PAULO

MONITOR 18 01/06/2024 - 10:30 às 11:30

Angelica Maria Mazoca Orozco, Guilherme Vieira Gonçalves, Ingrid Bortolucci, Vivian De Biase, Carlos Gun, André Pastore Mesquita

UNISA - São Paulo - São Paulo - Brasil

EP 368

RELATO DE CASO INÉDITO DE ESTENOSE AÓRTICA E COARCTAÇÃO DE AORTA EM PACIENTE COM SÍNDROME DE CHARCOT-MARIE- TOOTH.

MONITOR 18 01/06/2024 - 10:30 às 11:30

Arthur Menezes Vaz, Tarso Augusto Duenhas Accorsi, João Ricardo Cordeiro Fernandes, Suéllison da Silva Araújo, Raphael Jesus Lara Chacon, Flavio Tarasoutchi, Nicoli Papiani Gosmano, Isabella de Luna Kalil, Antonio Neves Solon Petrola, Juliana Saran Carneiro

INSTITUTO DO CORAÇÃO DO HCFMUSP - SP - BRASIL

E - PÔSTERES DA ÁREA MÉDICA

EP 369

TRATAMENTO PERCUTÂNEO DA INSUFICIÊNCIA TRICÚSPIDE FUNCIONAL GRAVE COM IMPLANTE DE TRICVALVE® EM PACIENTES DE ALTO RISCO CIRÚRGICO

MONITOR 19

01/06/2024 - 10:30 às 11:30

Auristela Ramos, Luísa Greco Fraga Santos, Caroline Cordeiro Barroso Braga, Mariana Oliveira Rezende, Tacianne R Braga Delamain, Samira Kaissar Nasr Ghorayeb, Giseli Casarini, Natássia S Santos, Antonio Tito Paladino, Dimytri A de Alvim Siqueira

INSTITUTO DANTE PAZZANESE DE CARDIOLOGIA - SP - BRASIL

EP 369

TRATAMENTO PERCUTÂNEO DA INSUFICIÊNCIA TRICÚSPIDE FUNCIONAL GRAVE COM IMPLANTE DE TRICVALVE® EM PACIENTES DE ALTO RISCO CIRÚRGICO

MONITOR 19

01/06/2024 - 10:30 às 11:30

Auristela Ramos, Luísa Greco Fraga Santos, Caroline Cordeiro Barroso Braga, Mariana Oliveira Rezende, Tacianne R Braga Delamain, Samira Kaissar Nasr Ghorayeb, Giseli Casarini, Natássia S Santos, Antonio Tito Paladino, Dimytri A de Alvim Siqueira

INSTITUTO DANTE PAZZANESE DE CARDIOLOGIA - SP - BRASIL

EP 371

A CIRURGIA MULTIVALVAR AINDA APRESENTA RISCO MAIS ELEVADO EM COMPARAÇÃO À CIRURGIA UNIVALVAR NA PRÁTICA CONTEMPORÂNEA?

MONITOR 20

01/06/2024 - 10:30 às 11:30

Fernanda Castiglioni Tessari, Vitor Emer Egypto Rosa, Daniella Cian Nazzetta, Camila Eduarda Andrade, Giovanna Alves de Souza, Laura Beatriz Vieira Ferola, Lynnne Oberg Arouca Bassoli, Layara Fernanda Vicente Pereira Lipari, Roney Orismar Sampaio, Flavio Tarasoutchi

INSTITUTO DO CORAÇÃO DO HCFMUSP - SP - BRASIL

EP 372

ASPECTOS EPIDEMIOLÓGICOS DE INTERNAÇÕES POR CARDIOPATIA REUMÁTICA NA FAIXA ETÁRIA DE 5 A 19 ANOS, NA REGIÃO SUDESTE ENTRE 2018 E 2022

MONITOR 20

01/06/2024 - 10:30 às 11:30

G.S. Gauze, M.S. Longhi, C.C. Silva, B.V.S. Barbosa, A. Machado, J.F.O. Neto, M.F. Azevedo, M.M.C.A. Silva, L.M.S.Tavares, L.J. Melo

CENTRO UNIVERSITÁRIO MAURÍCIO DE NASSAU - CACOAL - RO - BRASIL, FACULDADE DE MEDICINA DE BOTUCATU - SP - BRASIL, FACULDADE ATENAS- MG - BRASIL, Faculdade de Ciências Médicas de Minas Gerais - Belo Horizonte - MG - Brasil

E - PÔSTERES DA ÁREA MÉDICA

EP 373

DESLOCAMENTO ATRIAL DE ENDOPROTESE MITRAL "VALVE-IN-VALVE"

MONITOR 21

01/06/2024 - 10:30 às 11:30

Gabrieli Maranezi Sipan, Lynnne Oberg Arouca Bassoli, Roney Orismar Sampaio, Pablo Maria Alberto Pomerantzeff, Fabrício José Dinato, Vitor Emer Egypto Rosa, Antonio Sergio de Santis Andrade Lopes, João Ricardo Cordeiro Fernandes, Flávio Tarasoutchi

INSTITUTO DO CORAÇÃO DO HCFMUSP - SP - BRASIL, FACULDADE SANTA MARCELINA - SÃO PAULO - SÃO PAULO - SP - BRASIL

EP 374

PREDITORES DE FIBRILAÇÃO ATRIAL NO PÓS-OPERATÓRIO DE PORTADORES DE ESTENOSE AÓRTICA IMPORTANTE SUBMETIDOS À CIRURGIA VALVAR

MONITOR 21

01/06/2024 - 10:30 às 11:30

Letícia Marques de Abreu, Cristhian Espinoza Romero, Vitor Emer Egypto Rosa, Antonio Sérgio de Santis Andrade Lopes, Guilherme Spina, João Cordeiro Fernandes, Flávio Tarasoutchi, Roney Orismar Sampaio

INSTITUTO DO CORAÇÃO DO HCFMUSP - SP - BRASIL, Faculdade Santa Marcelina - São Paulo - SP - Brasil

EP 375

DIAGNÓSTICO E ACOMPANHAMENTO DE MIOCARDITE REUMÁTICA RECORRENTE - PAPEL DA TOMOGRAFIA POR EMISSÃO DE PÓSITRONS 18F-FDG E DA CINTILOGRAFIA CARDÍACA

MONITOR 22

01/06/2024 - 10:30 às 11:30

Manuela Cristina Ribeiro Dias Barroso, Heleutério Madogolele, Mariana Lopes

INSTITUTO DO CORAÇÃO DO HCFMUSP - SP - BRASIL

EP 376

PERFIL EPIDEMIOLÓGICO DA MORTALIDADE DE PACIENTES ACOMETIDOS POR DOENÇA REUMÁTICA DE VALVA MITRAL, AÓRTICA E TRICÚSPEDE NO BRASIL NO PERÍODO DE 2012 A 2022.

MONITOR 22

01/06/2024 - 10:30 às 11:30

Marcela Palheta de Freitas, Saulo Ferreira Rodrigues, Yanakã Lopes Rocha

UNIVERSIDADE FEDERAL DO PARÁ - BELÉM - PARÁ - BRASIL

E - PÔSTERES DA ÁREA MÉDICA

EP 377

TÉCNICA DE LAMPOON DURANTE IMPLANTE DE VALVE-IN-VALVE MITRAL

MONITOR 23 01/06/2024 - 10:30 às 11:30

Mariana Oliveira Rezende, Auristela I O Ramos, Tacianne R Braga Delamain, Guilherme Seer da Silva, Giseli Casarini, Natássia S Santos, Paul Salvador Morales, Alberto Colella Cervone, Antonio Tito Paladino, Dimytri A de Alvim Siqueira

INSTITUTO DANTE PAZZANESE DE CARDIOLOGIA - SP - BRASIL

EP 378

DISSECÇÃO ESPONTÂNEA DE ARTÉRIA CARÓTIDA INTERNA: RELATO DE UMA APRESENTAÇÃO ATÍPICA

MONITOR 23 01/06/2024 - 10:30 às 11:30

Politi, TR, Correia, MBR, Manari, M

Instituto de Cardiologia e Transplantes do Distrito Federal - ICTDF - Brasília - Distrito Federal - Brasil

EP 379

ANÁLISE DE SOBREVIDA DO IMPLANTE TRANSCATETER DE VÁLVULA AÓRTICA EM PACIENTES COM CÂNCER DE PRÓSTATA E ESTENOSE AÓRTICA GRAVE: DADOS DA REDE INTERNACIONAL TRINETX

MONITOR 24 01/06/2024 - 10:30 às 11:30

Rafael Amorim B. Nunes, Leandro M. A. da Costa, Thiago Luiz Scudeler, Thiago M Brito, Roger P. Oliveira, Daniel C. G. Pereira, Marcelo J. C. Cantarelli, Hélio José Castello Junior, Rafael Otto Schneidewind, Álvaro Avezum

HOSPITAL ALEMÃO OSWALDO CRUZ - SÃO PAULO - SP - BRASIL

EP 380

ÍNDICE DE MASSA VENTRICULAR ESQUERDA E PROGNÓSTICO DE ESTENOSE AÓRTICA GRAVE SINTOMÁTICA EM MULHERES E HOMENS.

MONITOR 24 01/06/2024 - 10:30 às 11:30

Solange Desirée Avakian, Flávio Tarasoutchi, Antonio de Padua Mansur

INSTITUTO DO CORAÇÃO DO HCFMUSP - SP - BRASIL

EP 381

DISJUNÇÃO DO ANEL E PROLAPSO DE VALVA MITRAL: O QUE APRENDEMOS COM SEGUIMENTO DESSES PACIENTES?

MONITOR 24 01/06/2024 - 10:30 às 11:30

Tacianne Rolemberg Braga Delamain, Mariana Oliveira Rezende, Guilherme Seer da Silva, Giseli Casarini, Natássia S Santos, Ibraim Pinto, Dorival Julio Della Togna, Roberto Tadeu Magro Kroll, Antonio Tito Paladino Filho, Auristela I O Ramos

INSTITUTO DANTE PAZZANESE DE CARDIOLOGIA - SP - BRASIL

E - PÔSTERES DA ÁREA MÉDICA

EP 195

ASSOCIAÇÃO ENTRE DISPERSÃO VENTILATÓRIA E FADIGA EM SOBREVIVENTES DE COVID-19: UMA ANÁLISE DE REGRESSÃO PENALIZADA DE RIDGE

MONITOR 25 01/06/2024 - 10:30 às 11:30

DIOGO THADEU MEIRA, FABRICIO BRAGA, GABRIEL SEABRA, MAURICIO MILANI, GABRIEL MORAES, MARCELO FACCIO, CHRISTIANE PRADO, FELIPE MANZANO, ANA CAROLINA FACHETTI, RICARDO MOURILHE-ROCHA

CLINICA SÃO VICENTE - Rio de Janeiro - RJ - Brasil, LABORATORIO DE PERFORMANCE HUMANA - RJ - RJ - Brasil

EP 196

DISPERSÃO DA VENTILAÇÃO NO ESFORÇO APÓS COVID-19 LEVE: COMPARAÇÃO ENTRE INDIVÍDUOS COM E SEM SINTOMAS DE FADIGA. UM ESTUDO TRANSVERSAL

MONITOR 25 01/06/2024 - 10:30 às 11:30

DIOGO THADEU MEIRA, FABRICIO BRAGA, GABRIEL MORAES, CHRISTIANE PRADO, MARCELO FACCIO, FELIPE MANZANO, MARIA CLARA CARVALHO, ANA CAROLINA FACHETTI, RICARDO MOURILHE-ROCHA

CLINICA SÃO VICENTE - RJ - RJ - Brasil, LABORATORIO DE PERFORMANCE HUMANA - RJ - RJ - Brasil

EP 197

DIFERENÇAS ÉTNICAS NA SOBREVIVÊNCIA ENTRE MEDALHISTAS OLÍMPICOS BRASILEIROS DA ERA MODERNA DE 1920 A 1992: UM ESTUDO DE COORTE

MONITOR 26 01/06/2024 - 10:30 às 11:30

DIOGO THADEU MEIRA, FABRICIO BRAGA, PAULA MEDEIROS, ANA CAROLINA NENO, JOÃO MAGALHÃES, MICHAEL S. EMERY

CLINICA SÃO VICENTE - RJ - RJ - Brasil, LABORATORIO DE PERFORMANCE HUMANA - RJ - RJ - Brasil

EP 198

IMPORTÂNCIA DA REABILITAÇÃO CARDIOVASCULAR NA CARDIOPATIA ISQUÊMICA: RELATO DE CASO

MONITOR 26 01/06/2024 - 10:30 às 11:30

Tiago de Souza Machado, Yara Lucia de Souza Machado, Jocimar Antonio Machado, João Victor Ramos Fera, Juliana Paixão Etto Rolim, Mariana Carvalheiro Moretti Rodrigues

Complexo Hospitalar Santa Casa Bragança Paulista - Bragança Paulista - São Paulo - Brasil

E - PÔSTERES DA ÁREA MÉDICA

EP 199

DIFERENTES ASPECTOS MORFOLÓGICOS DO SEGMENTO ST EM PACIENTES COM TESTE ERGOMÉTRICO POSITIVO: HÁ DIFERENÇA NA CARGA ISQUÊMICA?

MONITOR 27 01/06/2024 - 10:30 às 11:30

Gabriel de Jesus da Fonseca Loureiro, Pandreli Testa Santorio, Nathalia Conci Santorio, Andrea Maria Gomes Marinho Falcão, Livia Ozzetti Azouri, Maria Clementina Pinto Giorgi, José Soares Junior, Rodrigo Imada, William Azem Chalela

INSTITUTO DO CORAÇÃO DO HCFMUSP - SP - BRASIL

EP 200

ALTERAÇÕES ELETROCARDIOGRÁFICAS INDUZIDAS AO ESFORÇO NA SÍNDROME DE BRUGADA

MONITOR 27 01/06/2024 - 10:30 às 11:30

Vieira M N, Brandimarte, A C, Pichara, N L, Sacilotto L, Darrieux C C F, Scanavacca, M I, Falcao A M G, Chalela W A

INSTITUTO DO CORAÇÃO DO HCFMUSP - SP - BRASIL

EP 201

TESTE ERGOMÉTRICO NA CARDIOMIOPATIA HIPERTRÓFICA: TEM VALOR PROGNÓSTICO?

MONITOR 28 01/06/2024 - 10:30 às 11:30

Marielle de Freitas Guimarães, Beatriz Moreira Ayub Ferreira Soares, Ana Stella Flávio Simões

INSTITUTO DO CORAÇÃO DO HCFMUSP - SP - BRASIL

EP 202

TESTE ERGOMÉTRICO EM PACIENTE COM EVOLUÇÃO PARA SÍNDROME CORONARIANA AGUDA: PRECISAMOS VALORIZAR OS CRITÉRIOS DE GRAVIDADE

MONITOR 28 01/06/2024 - 10:30 às 11:30

Rafael Rosa Marques Gomes melo, Marcelo Nishiyama, Roberta de Melo Coutinho Muniz Oliveira, Antonio Rafael de Holanda Cavalcante, Anna Danielle Rodrigues Gandarella, Fernando Augusto Alves da Costa, Carlos Funes Prada Filho, Felipe Pacheco de Carvalho, Alexandre Avelar Tavares

HOSPITAL BENEFICÊNCIA PORTUGUESA - SP - BRASIL

E - PÔSTERES DA ÁREA MÉDICA

EP 037

DESVENDANDO OS ACHADOS CARDIOGRÁFICOS EM ATLETAS DE FUTEBOL

MONITOR 29

01/06/2024 - 10:30 às 11:30

Alejandro Hidalgo,

USCS - Univ. Municipal de S. C. do Sul - São Caetano do Sul - SP - BRASIL

EP 038

EFEITO E SEGURANÇA DO EXERCÍCIO FÍSICO NO PORTADOR DE PROLAPSO DA VALVA MITRAL - REVISÃO SISTEMÁTICA COM ESTUDO DE CASO PILOTO

MONITOR 29

01/06/2024 - 10:30 às 11:30

Silva NO, Moretti MA, Alabarse SL, Gumiero JL, Assis NVP, Leite MAO, Alcantaro Jr. RP, Ferreira JFM, Chagas ACP

Faculdade de Medicina do ABC - São Paulo - SP - Brasil, Universidade de Mogi das Cruzes - UMC - Mogi das Cruzes - SP - Brasil

EP 039

RELATO DE CASO: PAPEL DO ECOCARDIOGRAMA COM TESTE CARDIOPULMONAR DE EXERCÍCIO NO DIAGNÓSTICO DA HIPERTENSÃO PULMONAR

MONITOR 30

01/06/2024 - 10:30 às 11:30

Carolina Lemos, Fabricio Braga, Luciana Janot, Aroni Rocha

HOSPITAL ISRAELITA ALBERT EINSTEIN - SP - BRASIL, LPH - Laboratório de Performance Humana - Rio de Janeiro - Rio de Janeiro - Brasil

EP 040

RISCOS CARDIOVASCULARES ASSOCIADOS AO USO DE ANABOLIZANTES

MONITOR 30

01/06/2024 - 10:30 às 11:30

Marina Maiolino De Carvalho, Ana Julia Silva Venancio, Raquel Fakhouri Cardoso, Luiza Dellatorre da Fonseca, Cauê Henrique de Souza, Tatiana Helfenstein

Universidade Anhembi Morumbi - São Paulo - São Paulo - Brasil

E - PÔSTERES DA ÁREA MÉDICA

EP 041

A INFLUÊNCIA DA APTIDÃO CARDIORRESPIRATÓRIA SOBRE O METABOLISMO MUSCULAR DA CREATINA QUINASE EM ATLETAS PROFISSIONAIS DE FUTEBOL

MONITOR 31 01/06/2024 - 10:30 às 11:30

Rodrigo Kallas Zogaib, Alef Pinheiro, Daniel Padilha, Guilherme Coimbra, Marcos do Nascimento, Ricardo Nobre, Mauricio Zenaide, Leandro Masini, Caroline Teixeira

Santos Futebol Clube - Santos - SP - Brasil, LAFES - UNISANTA - Santos - SP - Brasil

EP 042

ASSOCIAÇÃO DO ALTO VOLUME DE TREINAMENTO FÍSICO E CALCIFICAÇÃO ARTERIAL CORONARIANA: REVISÃO SISTEMÁTICA E META-ANÁLISE

MONITOR 31 01/06/2024 - 10:30 às 11:30

Bruno Lopes Bridi, Douglas dos Santos Soares, Luciana Diniz Nagem Janot de Matos, Marcelo Rodrigues dos Santos, Rodrigo Freire Dutra

HOSPITAL ISRAELITA ALBERT EINSTEIN - SP - BRASIL

EP 043

PADRÃO ELETROCARDIOGRÁFICO E PREVALÊNCIA DE COMORBIDADES CRÔNICAS NÃO INFECCIOSAS EM ATLETAS DE HOSPITAL TERCIÁRIO

MONITOR 32 01/06/2024 - 10:30 às 11:30

Gabriel Tamanaha Pacheco, Rodrigo Otávio Bougleux Alô, Marielle de Freitas Guimarães, Marcelo Meller Garcez

INSTITUTO DANTE PAZZANESE DE CARDIOLOGIA - SP - BRASIL

EP 044

O IMPACTO DA MIOCARDIOPATIA HIPERTRÓFICA APICAL EM ATLETAS DE ALTO RENDIMENTO

MONITOR 32 01/06/2024 - 10:30 às 11:30

Davi Pereira Santos, Wesley Cássio de Souza Silva, Antônio Carlos dos Santos Filho, Eully Christian Barbosa Silva, Dayrouane Layra Barbosa Silva, Felipe Ladeira Pereira, Rafaela Lino de Oliveira, Maria Clara Carvalho Martins Leal, Ane Caroline dos Santos Celino

Faculdade Pitágoras - Eunápolis - Bahia - Brasil

E - PÔSTERES DA ÁREA MÉDICA

EP 045

A IMPORTÂNCIA DA PRESENÇA DA INVERSÃO DA ONDA T NO ELETROCARDIOGRAMA DE REPOUSO DE ATLETAS NA AVALIAÇÃO PRÉ-PARTICIPAÇÃO ESPORTIVA

MONITOR 33 01/06/2024 - 10:30 às 11:30

Rodrigo Otávio Bougleux Alô, Gabriel Tamanaha Pacheco, Marielle de Freitas Guimarães, Marcelo Meller Garcez

INSTITUTO DANTE PAZZANESE DE CARDIOLOGIA - SP - BRASIL

EP 046

CARDIOMIOPATIA HIPERTRÓFICA NO ESPORTE PROFISSIONAL: RELATO DE CASO

MONITOR 33 01/06/2024 - 10:30 às 11:30

Leonardo Galvão de Oliveira Oldra, Gabriele Sevilhano Milanesi, Patricia Alves de Oliveira, Roberto Kalil Filho, Francis Ribeiro de Souza, Maria Janieire N. N. Alves

INSTITUTO DO CORAÇÃO DO HCFMUSP - SP - BRASIL

EP 047

OS DESAFIOS DIAGNÓSTICOS DA CARDIOMIOPATIA HIPERTRÓFICA

MONITOR 33 01/06/2024 - 10:30 às 11:30

Marcelo Meller Garcez, Rodrigo Otávio Bougleux Alô, Gabriel Tamanaha Pacheco, Marielle de Freitas Guimarães

INSTITUTO DANTE PAZZANESE DE CARDIOLOGIA - SP - BRASIL

E - PÔSTERES DA ÁREA MÉDICA

EP 481

ELEVAÇÃO DA PRESSÃO DIASTÓLICA FINAL DO VENTRÍCULO ESQUERDO COM DISPOSITIVO DE ASSISTÊNCIA VENTRICULAR PULSÁTIL NA INSUFICIÊNCIA CARDÍACA E REVASCULARIZAÇÃO PERCUTÂNEA

MONITOR 34

01/06/2024 - 10:30 às 11:30

Mauricio Felippi de Sá Marchi, Sarah Verhemel, Mark van den Dorpel, Rik Adrichem, Antoon J.M. Van Den Enden, Pedro Calomeni, Joost Daemen, Rutger-Jan Nuis, Henrique Barbosa Ribeiro, Nicolas M. Van Mieghem

INSTITUTO DO CORAÇÃO DO HCFMUSP - SP - BRASIL, Erasmus MC - NL

EP 482

VASOESPASMO CORONARIANO: UMA DAS FACES DA CARDIOTOXICIDADE DECORRENTE DO USO DE 5-FLUORORACIL. RELATO DE CASO

MONITOR 34

01/06/2024 - 10:30 às 11:30

Aram Gonçalves Mordjikian, Giovanna Cardoso de Moraes, José Roque de Oliveira Leite Neto, Ana Laura Quintas Thimoteo, Helena Sader Azevedo, Edielle de Sant Anna Melo

FICSAE- FACULDADE ISRAELITA DE CIÊNCIAS DA SAÚDE ALBERT EINSTEIN- MEDICINA - São Paulo - SP - Brasil, HOSPITAL ISRAELITA ALBERT EINSTEIN - SP - BRASIL

EP 483

MORTE SÚBITA EM PACIENTE COM DISSECÇÃO CRÔNICA DE AORTA ASCENDENTE E SÍNDROME DE LOEYS-DIETZ.

MONITOR 34

01/06/2024 - 10:30 às 11:30

Anna Danielle Rodrigues Gandarella, Vinicius Machado Correia, Vagner Madrini Júnior, Ricardo Ribeiro Dias, José Augusto Duncan Santiago, Lucas Vieira Lacerda Pires, Felix José Alvarez Ramires, José Eduardo Krieger, Fábio Fernandes

INSTITUTO DO CORAÇÃO DO HCFMUSP - SP - BRASIL

E - PÔSTERES DA ÁREA MÉDICA

EP 484

SARCOIDOSE COMO CAUSA DE INSUFICIÊNCIA CARDÍACA: O PAPEL DA RESSONÂNCIA CARDÍACA PARA O DIAGNÓSTICO.

MONITOR 35

01/06/2024 - 10:30 às 11:30

Geisa Maria Bandeira Santos, Amanda Guimarães de Souza, Marcos Damiano Cândido Ferreira, Maria Eduarda Menezes de Siqueira, Miguel Takao Yamawaki Murata, Ana Laura Vilela Arfelli Vallim

UNIFESP - Univers. Federal de São Paulo - São Paulo - SP - BRASIL

EP 485

COEXISTÊNCIA DE MECANISMOS DESENCADEADORES DE ANGINA EM PACIENTE LÚPICA COM SÍNDROME CORONARIANA CRÔNICA: ATROSCLEROSE OBSTRUTIVA E VASOESPASMO EPICÁRDICO.

MONITOR 35

01/06/2024 - 10:30 às 11:30

MENDONÇA, C. M. M., PEREIRA, T. L. V., ZIOTTI, S. D. V., GROBE, S. F., MIOTO, B. M., DOURADO, L. O. C., GOWDAK, L. H. W., POPPI, N. T., CÉSAR, L. A. M.

INSTITUTO DO CORAÇÃO DO HCFMUSP - SP - BRASIL

EP 486

CASO RARO DE ARTERITE DE TAKAYASU COM ACOMETIMENTO PRIMÁRIO DA VÁLVULA AÓRTICA

MONITOR 35

01/06/2024 - 10:30 às 11:30

Giulia Salezze Souza, Vitor Emer Egypto Rosa, Mariana P Lopes, João Ricardo C Fernandes, Bruno P R. Aragão, Haik N. Mekhitarian, Larissa Paulino, Luís H. L. F. S. Costa, Soneila I. Mahomed, Flavio Tarasoutchi

INSTITUTO DO CORAÇÃO DO HCFMUSP - SP - BRASIL

E - PÔSTERES DA ÁREA MÉDICA

EP 487

**TETRALOGIA DE FALLOT NÃO CORRIGIDA EM PACIENTE DE 52 ANOS:
RELATO DE CASO**

MONITOR 36

01/06/2024 - 10:30 às 11:30

Vitória Freitas Silva, Caroline Azevedo Brim, Carolina Freitas Silva, Cristina Maria Sousa de Almeida, Clara Petrucio, Beatriz Lopes Figueiredo, Maria Clara Almeida Cure Palheiro, Natalia Moura Machado

Hospital Universitário Clementino Fraga Filho - Rio de Janeiro - RJ - Brasil

EP 488

**ENDOCARDITE DE LIBMAN SACKS: A IMPORTÂNCIA DO DIAGNÓSTICO
DIFERENCIAL DAS ENDOCARDITES.**

MONITOR 36

01/06/2024 - 10:30 às 11:30

Kaliana Maria Nascimento Dias de Almeida, Flávio Mateus do Sacramento Conceição, Maria Júlia Silveira Souto, João Ancelmo dos Reis neto, Italo Menezes Ferreira, Diandro Marinho Mota

INSTITUTO DANTE PAZZANESE DE CARDIOLOGIA - SP - BRASIL

EP 489

**ECTASIA DE CORONÁRIA: ANTICOAGULAÇÃO PODE PREVENIR INFARTO
PRECOCE?**

MONITOR 36

01/06/2024 - 10:30 às 11:30

Pedro henrique rogerio de lima, Kaliana maria nascimento dias de almeida, Marcos ferranti smaniotto, Magda fornaciari favarato, Guilherme henrique baldo, Marinella patrizia centemero, Ibraim masciarelli francisco pinto, Edileide correia de barros

INSTITUTO DANTE PAZZANESE DE CARDIOLOGIA - SP - BRASIL

E - PÔSTERES DA ÁREA MÉDICA

EP 490

INFARTO AGUDO DO MIOCÁRDIO COM ARTÉRIAS CORONÁRIAS NÃO OBSTRUTIVAS - RELATO DE CASO DE PACIENTE COM DEXTROCARDIA E COARCTAÇÃO AÓRTICA ATENDIDO EM HOSPITAL UNIVERSITÁRIO

MONITOR 37

01/06/2024 - 10:30 às 11:30

PEDRO HENRIQUE CORREIA FILGUEIRAS, Paula Santiago Teixeira, Jorge Marcelo N. M. Cabellos, Breno C. Reis, Isabela Moretti, Waldir R. de A. Neto, Pedro Ivo M. Moraes, Cláudio H. Fischer, Maria Eduarda S. Menezes, Adriano H. P. Barbosa

UNIFESP - Univers. Federal de São Paulo - São Paulo - SP - BRASIL

EP 491

REVERSÃO DA INFILTRAÇÃO MIOCÁRDICA EM PACIENTE COM AMILOIDOSE AL APÓS TRANSPLANTE DE MEDULA ÓSSEA

MONITOR 37

01/06/2024 - 10:30 às 11:30

Bianca Fadul O. Peixoto, Larissa Pianta, Fernando S. Coneglian, Flávio H. Valicelli, Carolina L. Moreira, Wilson Marques Jr., Alexandre T. Fabro, Pedro M. M. Garibaldi, Marcus V. Simões

CIA-HC-FMRP-USP - Ribeirão Preto - São Paulo - Brasil

EP 492

DIAGNÓSTICOS DA SCA NA EMERGÊNCIA: DIFICULDADES E VIESES COGNITIVOS - RELATO DE CASO

MONITOR 37

01/06/2024 - 10:30 às 11:30

Rodrigo Lepera Ramires, Emily Rabano Fornel, Daniel Kamikawa Honda, Thiago Augusto Simões Silva, Gabriela Lepera Ramires, Caio Mancilha Pivato Villela, Felix José Alvarez Ramires

Universidade Anhembi Morumbi - São Paulo - SP - Brasil

E - PÔSTERES DA ÁREA MÉDICA

EP 493

AORTITE POR COXSACKIE B EM PACIENTE COM LEUCEMIA LINFOBLÁSTICA AGUDA T CORTICAL

MONITOR 38

01/06/2024 - 10:30 às 11:30

Patti Kaori Nishi Lee, Rodrigo Noronha Campos, Aline Sabrina Holanda Teixeira Moraes -, Juliana Corrêa de Oliveira Caied, Bruna Gonçalves gustinelli, Andres Eduardo Larrovere Vasquez, João Carlos Domiciano da Silva, Rômulo Fonseca de Moraes, Gabriel Mostaro Fonseca

HOSPITAL BENEFICÊNCIA PORTUGUESA - SP - BRASIL

EP 494

PROGRESSÃO DA ATEROSCLEROSE EM PORTADOR DE HIPERCOLESTEROLEMIA FAMILIAR HOMOZIGÓTICA APESAR DE TERAPIA COM INIBIDOR DE PCSK9.

MONITOR 38

01/06/2024 - 10:30 às 11:30

Mônica Úrsula Figuerêdo Sales, Fernanda Del Castanhel, Cecília Salgueiro Alvo, Miriam Marques Nogueira, Raul Dias dos Santos, Viviane Zorzanelli Rocha, Ana Paula Marte, Marcio Hiroshi, André Moreira, Marjorie Mizuta

INSTITUTO DO CORAÇÃO DO HCFMUSP - SP - BRASIL

EP 495

PSEUDOANEURISMA DE VENTRÍCULO ESQUERDO, ANEURISMA VENTRICULAR ASSOCIADO E TROMBOSE MURAL APÓS IAM: COMPLICAÇÕES TRIPLAS NA ERA DA INTERVENÇÃO CORONÁRIA PERCUTÂNEA

MONITOR 38

01/06/2024 - 10:30 às 11:30

Bringel RF, Lijeron IJP, Coimbra RP, Loureiro AR, Nunes DA, Rabelato JT, Carvalho LAS, Ramos RF, Oliveira GBF, Bianco ACM

INSTITUTO DANTE PAZZANESE DE CARDIOLOGIA - SP - BRASIL

E - PÔSTERES DA ÁREA MÉDICA

EP 496

INFARTO AGUDO DO MIOCÁRDIO COM PADRÃO DE ASLANGER: RELATO DE CASO

MONITOR 39 01/06/2024 - 10:30 às 11:30

Julia Gava Tolentino, Beatriz Faustini Baglioli de Loyola, Ramona Dutra Uliana, Lucas Crespo de Barros, Roberto Ramos Barbosa

Hospital da Santa Casa de Misericórdia de Vitória - Vitória - ES - Brasil

EP 497

MUTAÇÃO FBNI NA RELAÇÃO DE MIOCARDIOPATIA HIPERTRÓFICA E SÍNDROME DE MARFAN: RELATO DE CASO

MONITOR 39 01/06/2024 - 10:30 às 11:30

Garcia, Otávio Augusto Gurgel, Andrade, FA, Almeida, DR, Oliveira, RYM, Rabelo, PF, Massari, GAK, Silva, PHS

UNIFESP - Univers. Federal de São Paulo - São Paulo - SP - BRASIL

EP 498

ACIDENTE COM LOXOCELES COMO CAUSA DE CHOQUE CARDIOGÊNICO - RELATO DE CASO

MONITOR 39 01/06/2024 - 10:30 às 11:30

Glaucia T Martins Francisco, Leandro Caramuru Pozzo, Yasmine Teixeira Medeiros, Davi Lico da Silva, Rafaella Stradiotto Bernardelli

Hospital das Nações - Curitiba - PR - Brasil, Cepeti - Centro De Estudos E De Pesquisa Em Terapia Intensiva - Curitiba - PR - Brasil

E - PÔSTERES DA ÁREA MÉDICA

EP 499

INSUFICIÊNCIA CARDÍACA COM FRAÇÃO DE EJEÇÃO MELHORADA EM PACIENTE IDOSA COM CÂNCER DE PULMÃO TRATADA COM OSIMERTINIBE.

MONITOR 40

01/06/2024 - 10:30 às 11:30

Gabriel Mostaro Fonseca, Aline Moraes, Juliana Correa, Bruna Gustinelli, Andres Larrovere, João Carlos Domiciano, Rômulo Fonseca, Patti Lee, Renata Oliveira, Rodrigo Noronha

Hospital BP - São Paulo - SP - Brasil

EP 500

ONDA R AMPLA EM V1-V2 E INFRADESNÍVEL DE ST ANTERIOR – A REPRESENTAÇÃO COMUM E POUCO CONHECIDA DE UMA OCLUSÃO DE ARTÉRIA CIRCUNFLEXA

MONITOR 40

01/06/2024 - 10:30 às 11:30

Aline Naiara A. Silva, Heleutério da Conceição N. Madogolele, Manuela C. Ribeiro Dias Barroso, David F. Ferrari, Guilherme Halpern Rodrigues, Paulo Rogério Soares, Alexandre de Matos Soeiro

INSTITUTO DO CORAÇÃO DO HCFMUSP - SP - BRASIL

EP 501

FÍSTULA DA ARTÉRIA CORONÁRIA COMO CAUSA DE ANGINA E DISPNEIA: UM RELATO DE CASO

MONITOR 40

01/06/2024 - 10:30 às 11:30

Nathássia Rodrigues Guedes, Daniel Ferron Silva, Júlio Cesar Batista Amaral, Gabrielle Batista Moreira, Filipe Rocha da Silva, Andeile de Albuquerque Galhardo, Bruno Mahler Miotto

INSTITUTO DO CORAÇÃO DO HCFMUSP - SP - BRASIL

E - PÔSTERES DA ÁREA MÉDICA

EP 502

OSTEOSSARCOMA COM METÁSTASE CARDÍACA: RELATO DE CASO

MONITOR 41

01/06/2024 - 10:30 às 11:30

Ana Carolina Menezes Borsoi, Otávio Rizzi Coelho, Otávio Rizzi Coelho Filho, Marcelo Idalgo Rodrigues, Adriana Aparecida Bau, Marília Leal Escobar

Fundação Centro Médico de Campinas - Campinas - SP - Brasil

EP 503

SÍNDROME DE LEOPARD: RARA FENOCÓPIA DA MIOCARDIOPATIA HIPERTRÓFICA

MONITOR 41

01/06/2024 - 10:30 às 11:30

Diana Perea Negreiros, Dandara Dias Gomes da Cunha, Daiane Thaysa Brito Nakamura, Ana Carolina do Amaral Santos de Carvalho Rocha, Jaime Daniel Alves Sarraf, Edileide de Barros Correia

INSTITUTO DANTE PAZZANESE DE CARDIOLOGIA - São Paulo - São Paulo - Brasil

EP 504

DISSECÇÃO ESPONTÂNEA DE ARTÉRIA CORONÁRIA EM PACIENTE JOVEM DO SEXO MASCULINO: RELATO DE CASO

MONITOR 41

01/06/2024 - 10:30 às 11:30

Maria Isa Souza Lacerda de Melo, Ana Flávia Freire Martins, Giovana Arruda Silva, Isabel Moraes Sales, Isadora Prado De Almeida, Vittoria Galhardi Motter, Daniel Mendonça Pereira Filho, Isabela Cristina Kirnew Abud Manta

Hospital Municipal Dr. Carmino Caricchio - São Paulo - SP - Brasil

E - PÔSTERES DA ÁREA MÉDICA

EP 505

SINDROME DE HEYDE EM MEMBRANA SUBAÓRTICA: UM RELATO DE CASO.

MONITOR 42

01/06/2024 - 10:30 às 11:30

Catharina Turolla, Gregory Michel Bech, Gabriela Teixeira Ramos, Victor Quintella de Aragão Porto, Vanessa Alves de Oliveira, Rita Iglezias, Fábio Akio Nishijuka, Thaíssa Santos Monteiro

INC - Instituto Nacional de Cardiologia - Rio de Janeiro - RJ - Brasil

EP 506

DOENÇA DE FABRY: DESAFIOS NO DIAGNÓSTICO DIFERENCIAL EM PACIENTE COM HIPERTROFIA VENTRICULAR

MONITOR 42

01/06/2024 - 10:30 às 11:30

Beatriz S Almeida, Fernando C Loureiro, Lorainny A A Veiga, Cristina M R Cardoso, Ana L Zarzana, Euler O Brancalhão, Milena N C Curiati, Juliano N Cardoso

Faculdade Santa Marcelina - São Paulo - SP - Brasil, Hospital Santa Marcelina - São Paulo - SP - Brasil

EP 507

TUMOR CARDÍACO MALIGNO DE APRESENTAÇÃO INICIAL COM LESÃO DO SISTEMA DE CONDUÇÃO E NECESSIDADE DE IMPLANTE DE MARCAPASSO.

MONITOR 42

01/06/2024 - 10:30 às 11:30

Gouvea Filho, LFF, Furquim, SR, Garcia, AM, Machado, LN

Hospital Regional de São José dos Campos - São José dos Campos - São Paulo - Brasil

E - PÔSTERES DA ÁREA MÉDICA

EP 508

BLOQUEIO DE RAMO MASCARADO E IMPLANTAÇÃO DE CDI: UM RELATO DE CASO

MONITOR 43 01/06/2024 - 10:30 às 11:30

Pedro Lawall de Carvalho, Leonardo Rodrigo Castilho, Artur Tosatti Santos Rangel, Fabrício Júnio Mendes Santos, Thiago Gonçalves Schroder e Souza, Bernardo Augusto Lima

Hospital Universitário da Universidade Federal de Juiz de Fora (HU -UFJF) - Juiz de Fora - Minas Gerais - Brasil

EP 509

SOBREVIDA DE 30 ANOS EM PACIENTE COM HIPERTENSÃO PULMONAR GRAVE SUBMETIDO A TRANSPLANTE CARDÍACO

MONITOR 43 01/06/2024 - 10:30 às 11:30

Custódio MS, Gustavo Liberalino da Nóbrega Santos, Itala Maria Rosendo da Silva, Fernanda Almeida Andrade, Valdir Ambrósio Moisés, Dirceu Rodrigues de Almeida

UNIFESP - Univers. Federal de São Paulo - São Paulo - SP - BRASIL

EP 510

CARCINOMA DE CÉLULAS RENAI (CCR) COM TROMBO TUMORAL EXUBERANTE DE VEIA RENAL ESQUERDA ATÉ ÁTRIO DIREITO (AD): RELATO DE CASO

MONITOR 43 01/06/2024 - 10:30 às 11:30

RICARDO FELIPE SILVA SOARES, RENAN ANDREY PONTES CRUZ

UNIFESP - Univers. Federal de São Paulo - São Paulo - SP - BRASIL

E - PÔSTERES DA ÁREA MÉDICA

EP 511

HEMANGIOMA CARDÍACO: O RELATO DE UM TUMOR RARO

MONITOR 44

01/06/2024 - 10:30 às 11:30

GRANGEIRO A. H. K., PINHEIRO JUNIOR, J. A., KOROISHI, J. H. Y., MARTINS, S. K., SOUSA, J. A. A., GALORO, V. G., MELO, C. R. R.

HOSPITAL DO CORAÇÃO - SP - BRASIL

EP 512

**SINDROME DE VASOCONSTRICÇÃO CEREBRAL REVERSIVEL (SVCR)
DESENCADEADA POR CARDIOVERSOR
DESFIBLADOR
IMPLANTAVEL (CDI).**

MONITOR 44

01/06/2024 - 10:30 às 11:30

Marcelo Rosa Guazina, Júlio Cesar de Oliveira, Geovanna Bruna Herane Schauren, Gabriely Marjorie Dorner Rosa, Shayera Miranda, Fabíola Barbosa Campos Carrijo, Lohrayne de Paula Borges, Christiane Yule de Barros Figueiredo Siman, Felipe Amorim Zarour

HG - Cuiabá - MT - Brasil

44^o

CONGRESSO
DA SOCIEDADE
DE CARDIOLOGIA
DO ESTADO DE
SÃO PAULO



PROGRAMA DEPARTAMENTOS

MAIO | 2024



XXIII SIMPÓSIO DE EDUCAÇÃO FÍSICA EM CARDIOLOGIA

QUINTA

30/05

Das 10:00 às 10:10

EDF 01

Abertura do Simpósio

Diretora do Departamento: Daniela Regina Agostinho

Auditório 19

QUINTA

30/05

Das 10:10 às 11:10

EDF 02

Cardiologia do exercício: quanto evoluímos?

Moderador: Bruno do Nascimento Carvalho

Palestra Magna

Auditório 19

10:10 - 10:30

Evolução da avaliação pré participação em programas de exercícios físicos
Maria Janieire de Nazaré Nunes Alves

10:30 - 10:50

Condutas, prescrição e acompanhamento dos pacientes
Cláudia Lúcia de Moraes Forjaz

10:50 - 11:10

Discussão

QUINTA

30/05

Das 11:10 às 12:50

EDF 03

Impacto do exercício físico na saúde cardiovascular: da biologia molecular à prática clínica

Moderadora: Kátia de Angelis

MR

Auditório 19

11:10 - 11:30

Regulação epigenética promovida pelo exercício físico
Luis Felipe Rodrigues

11:30 - 11:50

RNAs não-codificantes induzidos pelo exercício físico na saúde cardiovascular
João Gomes

11:50 - 12:10

Ciência translacional: Estado da arte
Victor Hugo

12:10 - 12:30

RNAs não-codificantes e sua perspectiva clínica prática clínica
Ursula Paula Reno Soci

12:30 - 12:50

Discussão

XXIII SIMPÓSIO DE EDUCAÇÃO FÍSICA EM CARDIOLOGIA

QUINTA

30/05

Das 12:50 às 13:30

EDF

Intervalo

Auditório 19

QUINTA

30/05

Das 13:30 às 14:30

EDF 04

Sessão de E - Pôster

Avaliadores: Adriano dos Santos
Bruno do Nascimento Carvalho
Pedro Senger
Sara Giampá

Área de E - Pôster Pavilhão

QUINTA

30/05

Das 14:30 às 16:20

EDF 05

Apneia do sono em pacientes portadores de fatores de risco cardiovasculares

Moderadora: Nathalia Bernardes

CC

Auditório 19

14:30 - 15:00

Apneia do sono em pacientes portadores de fatores de risco: o que sabemos?

Sara Giampá

15:00 - 16:00

Caso clínico: apresentação dos dados clínicos, prescrição do exercício, resultados.

Renan Sengalla Guerra

16:00 - 16:20

Discussão

XXIII SIMPÓSIO DE EDUCAÇÃO FÍSICA EM CARDIOLOGIA

QUINTA

30/05

Das 16:20 às 17:20

EDF 06	Síncope: posso me exercitar? Moderadora: Sandra Lia do Amaral
MR	Auditório 19
16:20 - 16:40	Síncope: o que o profissional de educação física precisa saber? Tan Chen Wu
16:40 - 17:00	Como o exercício físico pode auxiliar no tratamento das síncope Priscilla Mazi
17:00 - 17:20	Discussão

QUINTA

30/05

Das 17:20 às 18:10

EDF 07	Atualizações em cardio-oncologia Moderadora: Ursula Paula Reno Soci
Palestra	Auditório 19
17:20 -17:40	Papel do exercício físico Amanda Gonzales
17:40 -18:00	Caso clínico Luis Felipe Rodrigues
18:00 - 18:10	Discussão

SEXTA

31/05

Das 09:00 às 10:00

EDF 08	Sessão de E - Pôster Avaliadores: Adriano dos Santos Bruno do Nascimento Carvalho Pedro Senger Sara Giampá
Área de E - Pôster Pavilhão	

XXIII SIMPÓSIO DE EDUCAÇÃO FÍSICA EM CARDIOLOGIA

SEXTA

31/05

Das 10:00 às 11:50

EDF 09	Miocardopatias, esporte e exercício físico Moderadores: Marcel José Andrade da Costa Pedro Senger
MR	Auditório 19
10:00 - 10:20	Miocardopatias arritmogênicas: o que o profissional de educação física precisa saber? Amanda Gonzales
10:20 - 10:40	O uso do cardiodesfibrilador implantável (CDI) no esporte e no exercício físico Savia Christina Pereira Bueno
10:40 - 10:55	Caso clínico 1 - Paciente portador de miocardopatia arritmogênica e CDI Daniela Regina Agostinho
10:55 - 11:15	Tenho coronária anômala: posso fazer exercício? Patrícia Alves de Oliveira
11:15 - 11:30	Caso clínico 2 - Paciente maratonista portador de coronária anômala Daniela Regina Agostinho
11:30 - 11:50	Discussão

XXIII SIMPÓSIO DE EDUCAÇÃO FÍSICA EM CARDIOLOGIA

SEXTA

31/05

Das 12:35 às 14:25

EDF 10	Simpósio Multidisciplinar Transplante cardíaco: da indicação a reabilitação Coordenador: Miguel Antonio Moretti
	Auditório 3
12:35 - 12:40	Abertura do Simpósio
12:40 - 12:50	Médico clínico - Transplante como terapêutica da insuficiência cardíaca Germano Emilio Conceição Souza
12:50 - 13:00	Serviço Social - Avaliação social e os critérios para inclusão na fila. Ana Lucia da Silva Ribeiro
13:00 - 13:10	Psicologia - A importância da avaliação psicológica na fase pré-transplante Patrícia Perniciotti
13:10 - 13:20	Odontologia - Impacto negativo das infecções odontogênicas no transplante Zenon Ribeiro Castelo Branco
13:20 - 13:30	Nutrição - Principais aspectos nutricionais no pré e pós-transplante. Camila Cristina da Silva Santos
13:30 - 13:40	Enfermagem - Cuidado de enfermagem ambulatorial no processo do transplante: da espera pelo órgão à realidade de uma nova vida Rafaela Batista dos Santos Pedrosa
13:40 - 13:50	Fisioterapia - Da preparação à superação: A jornada da reabilitação pré e pós-transplante pela ótica fisioterapêutica Caroline Bublitz
13:50 - 14:00	Farmácia - Manejo de medicamentos após o transplante - o que eu preciso saber? Regina Queiroz Machtura
14:00 - 14:10	Educação Física - Reabilitação pós-transplante : da fase hospitalar a fase ambulatorial. Daniela Regina Agostinho
14:10 - 14:20	Médico Cirurgião - Principais aspectos cirúrgicos que impactam na evolução pós-transplante. Fabio Antonio Gaiotto
14:20 - 14:25	Encerramento

XXIII SIMPÓSIO DE EDUCAÇÃO FÍSICA EM CARDIOLOGIA

SEXTA

31/05

Das 15:00 às 15:40

EDF 11

Doping genético, esporte e o coração

Moderador: Francis Ribeiro de Souza

Palestrante: Luciana Sacilotto

Palestra Magna

Auditório 19

15:20 - 15:40

Discussão

SEXTA

31/05

Das 15:40 às 16:00

EDF 12

Destaque do departamento

Moderador: Adriano dos Santos

Destaque

Auditório 19

15:40 - 15:55

Apresentação do melhor pôster

15:55 - 16:00

Discussão / Premiação

SEXTA

31/05

Das 16:00 às 16:30

EDF 13

Jovens pesquisadores

Moderador: José Alberto Aguilar Cortez

MR

Auditório 19

16:00 - 16:10

Doenças cardiovasculares em atletas táticos

Fernando Alves Santa Rosa

16:10 - 16:20

Efeitos do treinamento físico aeróbio na cardiotoxicidade induzida por doxorubicina em um modelo de câncer de mama

Alex Cleber Improta Caria

16:20 - 16:30

Discussão

XXIII SIMPÓSIO DE EDUCAÇÃO FÍSICA EM CARDIOLOGIA

SEXTA

31/05

Das 16:30 às 17:50

EDF 14	Promoção da Saúde Cardiovascular Moderadora: Íris Callado Sanches
MR	Auditório 19
16:30 - 16:50	Estratégias práticas para promoção da saúde em crianças e adolescentes Nathalia Bernardes
16:50 - 17:10	Como promover saúde cardiovascular no Idoso Carla Giuliano de Sá Pinto Montenegro
17:10 - 17:30	Recursos tecnológicos para a promoção da saúde Emmanuel Gomes Ciolac
17:30 - 17:50	Discussão

SEXTA

31/05

Das 17:50 - 18:10

EDF 15	Encerramento Diretora do Departamento: Daniela Regina Agostinho
	Auditório 19

XXXIX JORNADA DE ENFERMAGEM EM CARDIOLOGIA

QUINTA

30/05

Das 09:00 às 10:00

ENF 01

Sessão de Abertura do 44º Congresso da SOCESP 2024

Auditório 3

QUINTA

30/05

Das 10:00 às 10:20

ENF 02

Abertura Solene da XXXIX Jornada de Enfermagem em Cardiologia

Diretora do Departamento: Ana Carolina Queiroz Godoy Daniel

Auditório 17

QUINTA

30/05

Das 10:20 às 11:00

ENF 03

Inteligência Artificial e a Enfermagem Cardiovascular do Futuro

Coordenadora: Ana Carolina Queiroz Godoy Daniel

Palestrante: Rita Simone Lopes Moreira

Conferência Magna

Auditório 17

QUINTA

30/05

Das 11:00 às 12:00

ENF 04

Transplante Cardíaco

Coordenadora: Rafaela Batista dos Santos Pedrosa

MR

Auditório 17

11:00 - 11:15

Critérios de priorização na lista de espera

Marcelo Fernandes Miguel

11:15 - 11:30

Pós-operatório: complicações, manejo e expectativa

Natalia Balestra

11:30 - 11:45

Experiência de saúde e doença do paciente transplantado

Jovino Paulo Barboza Magalhães

11:45 - 12:00

Discussão

XXXIX JORNADA DE ENFERMAGEM EM CARDIOLOGIA

QUINTA

30/05

Das 12:00 às 13:30

ENF 05

Sessão de E - Pôster

Debatedores: Ana Maria Martins Wilson
Andressa Teoli Nunciaroni
Angela Carolina Brandão de Souza Giusti
Bárbara Reis Tamburim
Bruno Castro Paiva
Camila Takáo Lopes
Eugenia Velludo Veiga
Fabiola Mika Tanabe
Isabela Gomes Musa dos Santos
Luciana Soares Costa Santos
Mariana de Jesus Meszaros
Mariana Dolce Marques
Nathalia Malaman Galhardi
Priscila Moreno Sperling Cannavan
Rafaela Batista dos Santos Pedrosa
Rita Simone Lopes Moreira
Roberta Cunha Matheus Rodrigues
Vínicius Batista Santos

Área de E - Pôster Pavilhão

QUINTA

30/05

Das 13:30 às 14:00

ENF

Intervalo

Auditório 17

QUINTA

30/05

Das 14:00 às 14:40

ENF 06

Evidências científicas da espiritualidade na Cardiologia

Coordenadora: Eugenia Velludo Veiga
Palestrante: Priscila Moreno Sperling Cannavan

Trials

Auditório 17

XXXIX JORNADA DE ENFERMAGEM EM CARDIOLOGIA

QUINTA

30/05

Das 15:00 às 16:00

ENF 07

Discussão de Casos Clínicos em Cardiologia

Coordenador: Henrique Mateus Fernandes

CC

Auditório 17

15:00 - 15:25

Doença de chagas: desafios e avanços no contexto brasileiro

Andressa Teoli Nunciaroni

15:25 - 15:50

Abordagem da FA aguda em sala de emergência

Fabiola Mika Tanabe

15:50 - 16:00

Discussão

QUINTA

30/05

Das 16:00 às 17:00

ENF 08

Perspectivas dos especialistas em temas desafiadores na cardiologia

Coordenadora: Luciana Soares Costa Santos

MR

Auditório 17

16:00 - 16:15

Morte súbita

Meire Bruna Ramos

16:15 - 16:30

Atualização em dispositivo eletrônico implantável

Danilo dos Santos Gomes

16:30 - 16:45

Consumo de sódio na IC: como orientar?

Camila Takáo Lopes

16:45 - 17:00

Discussão

XXXIX JORNADA DE ENFERMAGEM EM CARDIOLOGIA

QUINTA

30/05

Das 17:00 às 18:00

ENF 09

Sessão de E - Pôster

Debatedores: Ana Maria Martins Wilson
Andressa Teoli Nunciaroni
Angela Carolina Brandão de Souza Giusti
Bárbara Reis Tamburim
Bruno Castro Paiva
Eugenia Velludo Veiga
Fabiola Mika Tanabe
Isabela Gomes Musa dos Santos
Luciana Soares Costa Santos
Mariana de Jesus Meszaros
Mariana Dolce Marques
Nathalia Malaman Galhardi
Priscila Moreno Sperling Cannavan
Rafaela Batista dos Santos Pedrosa
Rita Simone Lopes Moreira
Roberta Cunha Matheus Rodrigues
Vínicius Batista Santos

Área de E - Pôster Pavilhão

SEXTA

31/05

Das 08:30 às 10:00

ENF 10

Sessão de E - Pôster

Debatedores: Ana Maria Martins Wilson
Andressa Teoli Nunciaroni
Angela Carolina Brandão de Souza Giusti
Bárbara Reis Tamburim
Bruno Castro Paiva
Camila Takáo Lopes
Eugenia Velludo Veiga
Isabela Gomes Musa dos Santos
Luciana Soares Costa Santos
Mariana de Jesus Meszaros
Mariana Dolce Marques
Nathalia Malaman Galhardi
Priscila Moreno Sperling Cannavan
Rafaela Batista dos Santos Pedrosa
Roberta Cunha Matheus Rodrigues
Vínicius Batista Santos
Estefanie Vigato

Área de E - Pôster Pavilhão

XXXIX JORNADA DE ENFERMAGEM EM CARDIOLOGIA

SEXTA

31/05

Das 10:00 às 11:00

ENF 11

Experiência do paciente - Um foco no cuidado preciso e consistente

Coordenadora: [Roberta Cunha Matheus Rodrigues](#)

SE

Auditório 17

10:00 - 10:20

Abordagem conceitual: experiência do paciente versus jornada do paciente
[Bárbara Reis Tamburim](#)

10:20 - 10:35

A transformação digital e a escolha de softwares de atendimento ao paciente
[Adryel Vieira Caetano da Silva](#)

10:35 - 10:50

Quais os benefícios da experiência do paciente para a decisão gerencial?
[José Cesar Ribeiro](#)

10:50 - 11:00

Discussão

SEXTA

31/05

Das 11:00 às 12:00

ENF 12

Desfechos clínicos das linhas de cuidado baseados em valor na Cardiologia

Debatedora: [Isabela Gomes Musa dos Santos](#)

Palestrante: [Laura Lopes P. Nogueira](#)

Palestra

Auditório 17

XXXIX JORNADA DE ENFERMAGEM EM CARDIOLOGIA

SEXTA

31/05

Das 12:00 às 13:30

ENF 13

Sessão de E - Pôster

Debatedores: Ana Maria Martins Wilson
Andressa Teoli Nunciaroni
Angela Carolina Brandão de Souza Giusti
Bárbara Reis Tamburim
Bruno Castro Paiva
Camila Takáo Lopes
Eugenia Velludo Veiga
Fabiola Mika Tanabe
Isabela Gomes Musa dos Santos
Luciana Soares Costa Santos
Mariana Dolce Marques
Natalia Balestra
Nathalia Malaman Galhardi
Priscila Moreno Sperling Cannavan
Rafaela Batista dos Santos Pedrosa
Rita Simone Lopes Moreira
Roberta Cunha Matheus Rodrigues
Vínicius Batista Santos
Estefanie Vígato

Área de E - Pôster Pavilhão

XXXIX JORNADA DE ENFERMAGEM EM CARDIOLOGIA

SEXTA

31/05

Das 12:35 às 14:25

ENF 14	Simpósio Multidisciplinar Transplante cardíaco: da indicação a reabilitação Coordenador: Miguel Antonio Moretti
	Auditório 3
12:35 - 12:40	Abertura do Simpósio
12:40 - 12:50	Médico clínico - Transplante como terapêutica da insuficiência cardíaca Germano Emilio Conceição Souza
12:50 - 13:00	Serviço Social - Avaliação social e os critérios para inclusão na fila. Ana Lucia da Silva Ribeiro
13:00 - 13:10	Psicologia - A importância da avaliação psicológica na fase pré-transplante Patrícia Perniciotti
13:10 - 13:20	Odontologia - Impacto negativo das infecções odontogênicas no transplante Zenon Ribeiro Castelo Branco
13:20 - 13:30	Nutrição - Principais aspectos nutricionais no pré e pós-transplante. Camila Cristina da Silva Santos
13:30 - 13:40	Enfermagem - Cuidado de enfermagem ambulatorial no processo do transplante: da espera pelo órgão à realidade de uma nova vida Rafaela Batista dos Santos Pedrosa
13:40 - 13:50	Fisioterapia - Da preparação à superação: A jornada da reabilitação pré e pós-transplante pela ótica fisioterapêutica Caroline Bublitz
13:50 - 14:00	Farmácia - Manejo de medicamentos após o transplante - o que eu preciso saber? Regina Queiroz Machtura
14:00 - 14:10	Educação Física - Reabilitação pós-transplante : da fase hospitalar a fase ambulatorial. Daniela Regina Agostinho
14:10 - 14:20	Médico Cirurgião - Principais aspectos cirúrgicos que impactam na evolução pós-transplante. Fabio Antonio Gaiotto
14:20 - 14:25	Encerramento

XXXIX JORNADA DE ENFERMAGEM EM CARDIOLOGIA

SEXTA

31/05

Das 14:00 às 15:00

ENF 15	Novas evidências para a enfermagem em cardiologia Coordenadora: Ana Maria Martins Wilson
MR	Auditório 17
14:00 - 14:15	Laserterapia na ferida operatória de cirurgia cardíaca Mariana de Jesus Meszaros
14:15 - 14:30	Medida da pressão arterial em obesos Estefanie Vigato
14:30 - 14:45	Qual efeito do vinho para o coração: proteção ou risco? Mariana Dolce Marques
14:45 - 15:00	Discussão

SEXTA

31/05

Das 15:00 às 16:00

ENF 16	Saúde digital: avanços, desafios e novos paradigmas na reabilitação cardiovascular Coordenadora: Nathalia Malaman Galhardi
MR	Auditório 17
15:00 - 15:15	Diretriz sobre intervenções de saúde digital proposta pela Organização Mundial da Saúde Carolina Padrão Amorin
15:15 - 15:30	Novos horizontes para a saúde digital no SUS Bruno Castro Paiva
15:30 - 15:45	Aplicabilidade na reabilitação cardiovascular Bruna Barbiero
15:45 - 16:00	Discussão

XXXIX JORNADA DE ENFERMAGEM EM CARDIOLOGIA

SEXTA

31/05

Das 16:00 às 17:00

ENF 17

SOCESP Talks - O uso da ultrassonografia point of care pelo enfermeiro como ferramenta para detecção de edema agudo de pulmão em sala de emergência

Coordenadora: [Angela Carolina Brandão de Souza Giusti](#)

Palestrante: [Vínicus Batista Santos](#)

SE

Auditório 17

16:45 - 17:00

Discussão

SEXTA

31/05

Das 17:00 às 17:30

ENF 18

Encerramento e Premiação do Departamento de Enfermagem

Diretores do Departamento: [Rafaela Batista dos Santos Pedrosa](#)

[Ana Carolina Queiroz Godoy Daniel](#)

[Nathalia Malaman Galhardi](#)

[Isabela Gomes Musa dos Santos](#)

Auditório 17

XXIII SIMPÓSIO DE FARMACOLOGIA EM CARDIOLOGIA

QUINTA

30/05

Das 10:00 às 10:10

FAR 01

Abertura do Simpósio

Diretora do Departamento: Ana Lúcia Rego Fleury de Camargo

Auditório 18

QUINTA

30/05

Das 10:10 às 11:40

FAR 02

Atualizações em insuficiência cardíaca congestiva

Moderadores: Evandro José Cesarino

Bruna Silva Fernandes da Costa

MR

Auditório 18

10:10 - 10:30

Manuseio farmacológico da IC FEP do idoso

Jairo Lins Borges

10:30 - 10:50

Manuseio farmacológico da IC na Gravidez, puerpério e lactação

Walkiria Samuel Ávila

10:50 - 11:10

Manuseio farmacológico da IC por cardiotoxicidade de fármacos oncológicos

Bruno Koyama

11:10 - 11:30

Manuseio da IC na cardiomiopatia infiltrativa por amiloidose

Caio Paiva Faria Fingola

11:30 - 11:40

Discussão

QUINTA

30/05

Das 12:00 às 13:30

FAR 03

Sessão de E - Pôsteres

Debatedores: Adriana Castello Costa Girardi

Bruna Silva Fernandes da Costa

Bruno Koyama

José Vanilton de Almeida

Área de E - Pôster Pavilhão

XXIII SIMPÓSIO DE FARMACOLOGIA EM CARDIOLOGIA

QUINTA

30/05

Das 14:30 às 15:50

FAR 04	Obesidade e doença cardiovascular: Encontro entre especialistas Moderadora: Bruna Silva Fernandes da Costa Ana Lúcia Rego Fleury de Camargo
MR	Auditório 18
14:30 - 14:45	A obesidade e a abordagem medicamentosa na doença cardiovascular José Vanilton de Almeida
14:45 - 15:00	A obesidade e a abordagem nutricional na doença cardiovascular Marina Bordin Campideli
15:00 - 15:15	O impacto dos cuidados do paciente com obesidade e doença cardiovascular na atenção primária Débora de Oliveira Cortez
15:15 - 15:30	Como lidar com a obesidade no paciente com doença cardiovascular no consultório? Fernando Valente
15:30 - 15:50	Discussão

QUINTA

30/05

Das 16:10 às 17:30

FAR 05	Agonistas de receptor de GLP-1 (GLP-1R) e doenças cardiometabólicas Moderadores: Luis Henrique Wolff Gowdak Luciano Ferreira Drager
MR	Auditório 18
16:10 - 16:25	Mecanismos de ação dos agonistas de GLP-1R Carolina Costa Oliveira
16:25 - 16:40	Uso de agonistas de GLP-1R no tratamento do diabetes e da obesidade Andrei Carvalho Sposito
16:40 - 16:55	Agonistas de GLP-1R e cardioproteção Caio de Assis Moura Tavares
16:55 - 17:10	Papel do GLP-1R na fisiopatologia da hipertensão arterial Adriana Castello Costa Girardi
17:10 - 17:30	Discussão

XXIII SIMPÓSIO DE FARMACOLOGIA EM CARDIOLOGIA

QUINTA

30/05

Das 17:45 às 18:45

FAR 06

Manejo de medicamentos no transplante cardíaco

Moderadora: Leiliane Rodrigues Marcatto

Palestrante: Regina Queiroz Machtura

Conferência

Auditório 18

SEXTA

31/05

Das 09:10 às 10:40

FAR 07

Uso de tecnologias em Saúde

Moderadores: Rosana Garcia

Ana Lúcia Rego Fleury de Camargo

MR

Auditório 18

09:10 - 09:30

FIND-AF LATAM: encontrando pacientes com fibrilação atrial com uso de IA

Júlio César Barbour Oliveira

09:30 - 09:50

Uso de dados de mundo real e inteligência artificial no mapeamento de pacientes: um exemplo de amiloidose cardíaca por transtirretina

Júlio César Barbour Oliveira

09:50 - 10:10

Uso de tecnologia para melhoria da adesão à farmacoterapia

Gabriela Guimarães Rodrigues

XXIII SIMPÓSIO DE FARMACOLOGIA EM CARDIOLOGIA

SEXTA

31/05

Das 11:00 às 12:30

FAR 08	Interfaces da anticoagulação em pacientes cardíacos Moderadores: Francisco Carlos da Costa Darrieux Bruna Silva Fernandes da Costa
MR	Auditório 18
11:00 - 11:15	Uso de anticoagulantes orais em pacientes com arritmia cardíaca Luciana Sacilotto
11:15 - 11:30	Acompanhamento farmacoterapêutico de pacientes em uso de anticoagulantes orais Alexander Maia
11:30 - 11:45	Prevenção de tromboembolismo venoso em pacientes cardíacos internados Gabriela Guimarães Rodrigues
11:45 - 12:00	Desafios na implantação do protocolo de profilaxia de TEV Leiliane Rodrigues Marcatto
12:00 - 12:30	Discussão

XXIII SIMPÓSIO DE FARMACOLOGIA EM CARDIOLOGIA

SEXTA

31/05

Das 12:35 às 14:25

FAR 09	Simpósio Multidisciplinar Transplante cardíaco: da indicação a reabilitação Coordenador: Miguel Antonio Moretti
	Auditório 3
12:35 - 12:40	Abertura do Simpósio
12:40 - 12:50	Médico clínico - Transplante como terapêutica da insuficiência cardíaca Germano Emilio Conceição Souza
12:50 - 13:00	Serviço Social - Avaliação social e os critérios para inclusão na fila. Ana Lucia da Silva Ribeiro
13:00 - 13:10	Psicologia - A importância da avaliação psicológica na fase pré-transplante Patrícia Perniciotti
13:10 - 13:20	Odontologia - Impacto negativo das infecções odontogênicas no transplante Zenon Ribeiro Castelo Branco
13:20 - 13:30	Nutrição - Principais aspectos nutricionais no pré e pós-transplante. Camila Cristina da Silva Santos
13:30 - 13:40	Enfermagem - Cuidado de enfermagem ambulatorial no processo do transplante: da espera pelo órgão à realidade de uma nova vida Rafaela Batista dos Santos Pedrosa
13:40 - 13:50	Fisioterapia - Da preparação à superação: A jornada da reabilitação pré e pós-transplante pela ótica fisioterapêutica Caroline Bublitz
13:50 - 14:00	Farmácia - Manejo de medicamentos após o transplante - o que eu preciso saber? Regina Queiroz Machtura
14:00 - 14:10	Educação Física - Reabilitação pós-transplante : da fase hospitalar a fase ambulatorial. Daniela Regina Agostinho
14:10 - 14:20	Médico Cirurgião - Principais aspectos cirúrgicos que impactam na evolução pós-transplante. Fabio Antonio Gaiotto
14:20 - 14:25	Encerramento

XXIII SIMPÓSIO DE FARMACOLOGIA EM CARDIOLOGIA

SEXTA

31/05

Das 15:00 às 16:30

FAR 10	Atualizações em doença arterial coronariana Moderadores: Alessandra Santos Menegon Evandro José Cesarino
MR	Auditório 18
15:00 - 15:20	Pré tratamento da síndrome coronariana aguda Cesar Caporrino
15:20 - 15:40	Novidades na doença arterial coronariana Marcos Pita Lottenberg
15:40 - 16:00	O que o farmacêutico precisa saber na doença arterial coronariana crônica Regina Queiroz Machtura
16:00 - 16:20	O que o farmacêutico precisa saber na doença arterial coronariana aguda Julia Sumie Nakaima Fugita
16:20 - 16:30	Discussão

SEXTA

31/05

Das 16:45 às 18:15

FAR 11	Medicina de precisão e tratamentos farmacológicos Moderador: Paulo Caleb Júnior de Lima Santos
MR	Auditório 18
16:45 - 17:15	Farmacogenética cardiovascular Leiliane Rodrigues Marcatto
17:15 - 17:45	Farmacogenética na prática clínica Carolina Dagli Hernandez
17:45 - 18:15	Discussão

XXVIII SIMPÓSIO DE FISIOTERAPIA EM CARDIOLOGIA

QUINTA

30/05

Das 09:00 às 09:15

FIS 01

Abertura do XXVIII Simpósio de Fisioterapia

Diretora do Departamento: Renata Trimer

Auditório 20

QUINTA

30/05

Das 09:15 às 09:45

FIS 02
Atividade 1

Caminhando rumo ao futuro: Inovações tecnológicas e inteligência artificial na otimização do teste de caminhada dos seis minutos

Moderadora: Vera Lucia dos Santos Alves

Palestrante: Isadora Salvador Rocco

Conferência

Auditório 20

QUINTA

30/05

Das 09:45 às 10:45

FIS 03
Atividade 2

Nova Diretriz do treinamento resistido para o paciente cardiopata: O que muda na prescrição?

Moderadora: Ester da Silva

Palestrante: Michel Silva Reis

Sessão
Temática

Auditório 20

10:25 - 10:45

Discussão

QUINTA

30/05

Das 10:45 às 11:15

FIS 04
Atividade 3

Situação Real - Angina refratária - Como conduzir a reabilitação baseada em exercícios?

Moderadora: Renata Trimer

Apresentadora: Camila Quaglio Bertini

Debatedores: Cinthia Mucci Ribeiro

Bruno Fernandes Costa Ferreira

Auditório 20

XXVIII SIMPÓSIO DE FISIOTERAPIA EM CARDIOLOGIA

QUINTA

30/05

Das 11:15 às 11:45

FIS 05
Atividade 4

Nova era: Estimulando o envelhecimento saudável

Moderadora: Maria Carolina Basso Sacilotto

Palestrante: Aparecida Maria Catai

Conferência

Auditório 20

QUINTA

30/05

Das 11:45 às 12:45

FIS 06
Atividade 5

Atividade sexual e gasto energético no cardiopata: Estratificação de risco e recomendações

Moderadora: Camila Vitelli Molinari

MR

Auditório 20

11:45 - 12:05

Disfunção e atividade sexual

Carla Maria de Abreu Pereira

12:05 - 12:25

Gasto metabólico e correlação com exercício físico

Isis Begot Krainer

12:25 - 12:45

Discussão

QUINTA

30/05

Das 13:00 às 14:00

FIS 07
Atividade 6

Apresentação dos E - Pôsteres

Avaliadores: Adriana Sanches Garcia de Araujo

Luiz Carlos Marques Vanderlei

Vivian Bertoni Xavier

Michele Daniela Borges dos Santos Hiss

Área de E - Pôsteres Pavilhão

QUINTA

30/05

Das 14:00 às 14:30

FIS 08
Atividade 7

Mudança de paradigma no tratamento na miocardiopatia hipertrófica: da restrição à prescrição do exercício

Moderador: Michel Silva Reis

Palestrante: Camila Quaglio Bertini

Cenários clínicos

Auditório 20

XXVIII SIMPÓSIO DE FISIOTERAPIA EM CARDIOLOGIA

QUINTA

30/05

Das 14:30 às 15:50

FIS 09 Atividade 8	Desafios da reabilitação cardiovascular do cardiopata obeso Moderador: Luiz Carlos Marques Vanderlei
Cenários clínicos	Auditório 20
14:30 - 14:50	Tratamento medicamentoso na obesidade: evidências atuais e impacto clínico Meliza Goi Roscani
14:50 - 15:10	Disfunções articulares e osteomusculares Claudio Cazarini
15:10 - 15:30	Particularidades da Reabilitação baseada em exercícios Luciana Di Thommazo Luporini
15:30 - 15:50	Discussão

QUINTA

30/05

Das 15:50 às 16:00

FIS	Intervalo
	Auditório 20

QUINTA

30/05

Das 16:00 às 17:20

FIS 10 Atividade 9	Apneia do sono no cardiopata Moderadora: Solange Guizilini
MR	Auditório 20
16:00 - 16:20	Métodos de diagnóstico e rastreio Fatima Dumas Cintra
16:20 - 16:40	Tratamento com pressão positiva Renata Trimer
16:40 - 17:00	Impacto do treinamento físico Felipe Xerez Cepeda
17:00 - 17:20	Discussão

XXVIII SIMPÓSIO DE FISIOTERAPIA EM CARDIOLOGIA

QUINTA

30/05

Das 17:20 às 17:50

FIS 11
Atividade 10

Reabilitação do paciente renal crônico: implicações na avaliação e prescrição de exercícios

Moderadora: Vera Lucia dos Santos Alves

Palestrante: Vivian Bertoni Xavier

Conferência

Auditório 20

SEXTA

31/05

Das 09:00 às 10:00

FIS 12

Apresentação dos E - Pôsteres

Avaliadores: Adriana Sanches Garcia de Araujo

Luiz Carlos Marques Vanderlei

Michele Daniela Borges dos Santos Hiss

Vivian Bertoni Xavier

Área de E - Pôsteres Pavilhão

SEXTA

31/05

Das 10:00 às 11:20

FIS 13
Atividade 11

Prescrição de exercício físico para a criança cardiopata

Moderadora: Renata Trimer

Sessões
Temáticas

Auditório 20

10:00 - 10:20

Avaliação funcional da criança

Gabriela Davoli

10:20 - 10:40

Reabilitação da criança hospitalizada

Andyara Cristiane Alves

10:40 - 11:00

Reabilitação ambulatorial da criança

Luciana Maria Malosá Sampaio

11:00 - 11:20

Discussão

XXVIII SIMPÓSIO DE FISIOTERAPIA EM CARDIOLOGIA

SEXTA

31/05

Das 11:20 às 12:40

FIS 14 Atividade 12	Ultrassonografia à Beira Leito / Point-of Care Ultrasound - POCUS Moderadora: Luciana Maria Malosá Sampaio
Mesa Interativa	Auditório 20
11:20 - 11:40	Aeração pulmonar e função cardíaca Vínicius Batista Santos
11:40 - 12:00	Avaliação cinesiológica diafragmática Carla Luciana Batista
12:00 - 12:20	Avaliação cinesiológica apendicular Carla Luciana Batista
12:20 - 12:40	Discussão

XXVIII SIMPÓSIO DE FISIOTERAPIA EM CARDIOLOGIA

SEXTA

31/05

Das 12:35 às 14:25

FIS 15	Simpósio Multidisciplinar Transplante cardíaco: da indicação a reabilitação Coordenador: Miguel Antonio Moretti
	Auditório 3
12:35 - 12:40	Abertura do Simpósio
12:40 - 12:50	Médico clínico - Transplante como terapêutica da insuficiência cardíaca Germano Emilio Conceição Souza
12:50 - 13:00	Serviço Social - Avaliação social e os critérios para inclusão na fila. Ana Lucia da Silva Ribeiro
13:00 - 13:10	Psicologia - A importância da avaliação psicológica na fase pré-transplante Patrícia Perniciotti
13:10 - 13:20	Odontologia - Impacto negativo das infecções odontogênicas no transplante Zenon Ribeiro Castelo Branco
13:20 - 13:30	Nutrição - Principais aspectos nutricionais no pré e pós-transplante. Camila Cristina da Silva Santos
13:30 - 13:40	Enfermagem - Cuidado de enfermagem ambulatorial no processo do transplante: da espera pelo órgão à realidade de uma nova vida Rafaela Batista dos Santos Pedrosa
13:40 - 13:50	Fisioterapia - Da preparação à superação: A jornada da reabilitação pré e pós-transplante pela ótica fisioterapêutica Caroline Bublitz
13:50 - 14:00	Farmácia - Manejo de medicamentos após o transplante - o que eu preciso saber? Regina Queiroz Machtura
14:00 - 14:10	Educação Física - Reabilitação pós-transplante : da fase hospitalar a fase ambulatorial. Daniela Regina Agostinho
14:10 - 14:20	Médico Cirurgião - Principais aspectos cirúrgicos que impactam na evolução pós-transplante. Fabio Antonio Gaiotto
14:20 - 14:25	Encerramento

XXVIII SIMPÓSIO DE FISIOTERAPIA EM CARDIOLOGIA

SEXTA	31/05	Das 14:30 às 15:00
FIS 15 Atividade 13	Eletroestimulação neuromuscular como aliada na Reabilitação da Insuficiência Cardíaca Avançada Moderadora: Aparecida Maria Catai Palestrante: Maria Carolina Basso Sacilotto	
Conferência	Auditório 20	

SEXTA	31/05	Das 15:00 às 15:30
FIS 16 Atividade 14	Reabilitação cardiovascular em pacientes com dispositivos de assistência ventricular: Da ponte para o transplante até alta Moderadora: Michele Daniela Borges dos Santos Hiss Palestrante: Iana Verena Santana Albuquerque	
Conferência	Auditório 20	

SEXTA	31/05	Das 15:30 às 16:50
FIS 17 Atividade 15	Enhanced Recovery After Surgery - ERAS: no perioperatório de cirurgia cardíaca Moderadora: Camila Vitelli Molinari	
Sessões Temáticas	Auditório 20	
15:10 - 15:30	Pré-operatório Isadora Salvador Rocco	
15:30 - 15:50	Pós-operatório imediato: Fast-track e manejo clínico Wallace de Souza Pimentel	
15:50 - 16:10	Reabilitação precoce e tardia Solange Guizilini	
16:10 - 16:30	Discussão	

SEXTA	31/05	Das 16:50 às 17:00
FIS	Intervalo	
	Auditório 20	

XXVIII SIMPÓSIO DE FISIOTERAPIA EM CARDIOLOGIA

SEXTA | 31/05 | Das 17:00 às 17:30

FIS 18 Atividade 16	CNAF versus VNI no cardiopata Moderadora: Solange Guizilini
CO	Auditório 20
16:40 - 16:50	CNAF Camila Vitelli Molinari
16:50 - 17:00	VNI Natasha de Oliveira Marcondi
17:00 - 17:10	Discussão

SEXTA | 31/05 | Das 17:30 às 18:00

FIS 19 Atividade 17	Mitos e verdades da PEEP no cardiopata: Discutindo evidências da interação cardiopulmonar Moderadora: Natasha de Oliveira Marcondi. Palestrante: Douglas Willian Bolzan
Conferência	Auditório 20

SEXTA | 31/05 | Das 18:00 às 18:40

FIS 20 Atividade 18	Apresentação dos Melhores Trabalhos do Departamento Moderadora: Adriana Sanches Garcia de Araujo
Temas Livres	Auditório 20
17:40 - 17:50	Melhor trabalho do Departamento
17:50 - 18:00	Melhor e - pôster 1
18:00 - 18:10	Melhor e - pôster 2
18:10 - 18:20	Melhor e - pôster 3
18:20 - 18:30	Discussão

SEXTA | 31/05 | Das 18:40 às 19:00

FIS 21 Atividade 19	Encerramento Diretora do Departamento: Renata Trimer
	Auditório 20

XXIX SIMPÓSIO DE NUTRIÇÃO EM CARDIOLOGIA

QUINTA

30/05

Das 10:00 às 10:20

NUT 01

Sessão de Abertura do XXIX Simpósio de Nutrição

Diretora do Departamento: Valéria Arruda Machado

Auditório 21

QUINTA

30/05

Das 10:20 às 11:00

NUT 02

Ômega 3: Devemos prescrever ou não?

Coordenadora: Valéria Arruda Machado

Palestrante: Dennys Esper Cintra

Palestra

Auditório 21

10:50 - 11:00

Discussão

QUINTA

30/05

Das 11:00 às 12:00

NUT 03

Gorduras e risco cardiovascular: Para onde estamos caminhando?

Coordenadora: Camila Cristina da Silva Santos

MR

Auditório 21

11:00 - 11:25

RCV e consumo de gorduras. O que dizem os principais estudos.
[Ana Maria Pita Lottenberg](#)

11:25 - 11:50

Uso de azeite, óleo de linhaça e chia. O que dizem os estudos
[Ana Paula de Queiroz Mello](#)

11:50 - 12:00

Discussão

XXIX SIMPÓSIO DE NUTRIÇÃO EM CARDIOLOGIA

QUINTA

30/05

Das 12:00 às 13:10

NUT 04

Comportamento alimentar e saúde mental no contexto cardiovascular

Coordenadora: [Luciene de Oliveira](#)

MR

Auditório 21

12:00 - 12:20
Depressão e ansiedade
[Lara Natacci](#)

12:20 - 12:40
Anorexia e bulimia
[Andressa Teixeira](#)

12:40 - 13:00
Compulsão alimentar
[Leonardo Domingos Biagio](#)

13:00 - 13:10
Discussão

QUINTA

30/05

Das 13:10 às 14:30

NUT

Visita aos E - Pôsteres e Stands

Auditório 21

QUINTA

30/05

Das 14:30 às 15:40

NUT 05

Sustentabilidade e nutrição, uma realidade do presente e futuro

Coordenadora: [Juliana Tieko Kato](#)

Palestra

Auditório 21

14:30 - 14:50
"Segunda sem carne": impacto na saúde e no meio ambiente
[Beatriz Ruglia Salvalágio](#)

14:50 - 15:10
Regionalização da dieta cardioprotetora
[Lenita Gonçalves de Borba](#)

15:10 - 15:30
Alimentos industrializados, impactos na saúde cardiovascular e meio ambiente
[Sueli Longo](#)

15:30 - 15:40
Discussão

XXIX SIMPÓSIO DE NUTRIÇÃO EM CARDIOLOGIA

QUINTA

30/05

Das 15:40 às 16:50

NUT 06	Desafios da terapia nutricional no cardiopata Coordenadora: Celma Muniz Martins
MR	Auditório 21
15:40 - 16:00	Terapia nutricional oral Milena Gomes Vancini
16:00 - 16:20	Nutrição enteral Ana Paula do Nascimento Valente
16:20 - 16:40	Nutrição parenteral Luciano Pedro da Silva Junior
16:40 - 16:50	Discussão

QUINTA

30/05

Das 16:50 às 17:00

NUT	Visita aos E - Pôsteres e Stands
	Auditório 21

QUINTA

30/05

Das 17:00 às 17:40

NUT 07	Discussão de caso clínico - O papel do cardiologista e do nutricionista Coordenadora: Luciene de Oliveira Palestrantes: Valéria Arruda Machado Rogerio Krakauer
CC	Auditório 21

XXIX SIMPÓSIO DE NUTRIÇÃO EM CARDIOLOGIA

QUINTA

30/05

Das 17:40 às 18:10

NUT 08

Evolução do conhecimento da ciência da nutrição no risco cardiovascular

Coordenadora: Juliana Tieko Kato

Palestrante: Marcia Maria Godoy Gowdak

Palestra

Auditório 21

QUINTA

30/05

Das 18:10 às 19:00

NUT 09

Como estilo de vida impacta na microbiota intestinal?

Coordenadora: Luciene de Oliveira

MR

Auditório 21

18:10 - 18:30

O impacto dos padrões alimentares

Juliana Tieko Kato

18:30 - 18:50

Efeito da suplementação de probióticos e pós-biótico

Camila Guazzeli Marques

18:50 - 19:00

Discussão

SEXTA

31/05

Das 09:00 às 09:30

NUT 10

Restrição hidrossalina na insuficiência cardíaca: o que dizem as evidências?

Coordenadora: Juliana Tieko Kato

Palestrante: Rosana Perim

Palestra

Auditório 21

SEXTA

31/05

Das 09:30 às 10:00

NUT 11

Rotulagem frontal e políticas públicas de enfrentamento as DCNT

Coordenadora: Camila Cristina da Silva Santos

Palestrante: Ana Luíse Duenhas Berger

Palestra

Auditório 21

XXIX SIMPÓSIO DE NUTRIÇÃO EM CARDIOLOGIA

SEXTA

31/05

Das 10:00 às 11:10

NUT 12	Diabetes e coração Coordenadora: Valéria Arruda Machado
MR	Auditório 21
10:00 - 10:20	Risco cardiovascular no paciente diabético: O que devemos saber? José Francisco Kerr Saraiva
10:20 - 10:40	Desmistificar e educar: a nutrição com um novo olhar Camila Cristina da Silva Santos
10:40 - 11:00	Estratégias para facilitar a adesão ao tratamento no paciente com DM Anna Gomes
11:00 - 11:10	Discussão

SEXTA

31/05

Das 11:10 às 12:20

NUT 13	IAM: além da aterosclerose Coordenadora: Juliana Tieko Kato
MR	Auditório 21
11:10 - 11:35	Aterosclerose e outros padrões de IAM Luis Henrique Wolff Gowdak
11:35 - 12:00	O papel da dieta pré e pós evento Ana Paula Rodrigues Assunção
12:00 - 12:20	Discussão

XXIX SIMPÓSIO DE NUTRIÇÃO EM CARDIOLOGIA

SEXTA

31/05

Das 12:35 às 14:25

NUT	Simpósio Multidisciplinar Transplante cardíaco: da indicação a reabilitação Coordenador: Miguel Antonio Moretti
	Auditório 3
12:35 - 12:40	Abertura do Simpósio
12:40 - 12:50	Médico clínico - Transplante como terapêutica da insuficiência cardíaca Germano Emilio Conceição Souza
12:50 - 13:00	Serviço Social - Avaliação social e os critérios para inclusão na fila. Ana Lucia da Silva Ribeiro
13:00 - 13:10	Psicologia - A importância da avaliação psicológica na fase pré-transplante Patrícia Perniciotti
13:10 - 13:20	Odontologia - Impacto negativo das infecções odontogênicas no transplante Zenon Ribeiro Castelo Branco
13:20 - 13:30	Nutrição - Principais aspectos nutricionais no pré e pós-transplante. Camila Cristina da Silva Santos
13:30 - 13:40	Enfermagem - Cuidado de enfermagem ambulatorial no processo do transplante: da espera pelo órgão à realidade de uma nova vida Rafaela Batista dos Santos Pedrosa
13:40 - 13:50	Fisioterapia - Da preparação à superação: A jornada da reabilitação pré e pós-transplante pela ótica fisioterapêutica Caroline Bublitz
13:50 - 14:00	Farmácia - Manejo de medicamentos após o transplante - o que eu preciso saber? Regina Queiroz Machtura
14:00 - 14:10	Educação Física - Reabilitação pós-transplante : da fase hospitalar a fase ambulatorial. Daniela Regina Agostinho
14:10 - 14:20	Médico Cirurgião - Principais aspectos cirúrgicos que impactam na evolução pós-transplante. Fabio Antonio Gaiotto
14:20 - 14:25	Encerramento

XXIX SIMPÓSIO DE NUTRIÇÃO EM CARDIOLOGIA

SEXTA

31/05

Das 14:20 às 15:20

NUT 14

Apresentação de temas livres E - Pôster

Avaliadoras: [Andressa Teixeira](#)
[Lara Natacci](#)
[Sueli Longo](#)

Área de E - Pôsteres Pavilhão

SEXTA

31/05

Das 15:20 às 16:10

NUT 15

Empreendedorismo e tecnologia na nutrição

Coordenadora: [Luciene de Oliveira](#)

MR

Auditório 21

15:20 - 15:40

Nutrição e empreendedorismo: Como colocar em prática?
[Valéria Arruda Machado](#)

15:40 - 16:00

Como aliar a tecnologia a prática de consultório?
[Bárbara Danelon de Andrade](#)

16:00 - 16:10

Discussão

SEXTA

31/05

Das 16:10 às 17:00

NUT 16

Lipodistrofia parcial familiar

Coordenadora: [Valéria Arruda Machado](#)

MR

Auditório 21

16:10 - 16:30

Diagnóstico e tratamento
[Henrique Tria Bianco](#)

16:30 - 16:50

O papel do nutricionista
[Roberta Marcondes Machado](#)

16:50 - 17:00

Discussão

XXIX SIMPÓSIO DE NUTRIÇÃO EM CARDIOLOGIA

SEXTA

31/05

Das 17:00 às 17:40

NUT 17

O papel da nutrição nas valvulopatias

Coordenadora: Rosana Perim

Palestrante: Luciene de Oliveira

Palestra

Auditório 21

SEXTA

31/05

Das 17:40 às 18:50

NUT 18

Apresentação de temas livres Oral

Coordenadora: Valéria Arruda Machado

Avaliadores: Celma Muniz Martins

Rosana Perim

Henrique Tria Bianco

Palestra

Auditório 21

XXVIII SIMPÓSIO DE ODONTOLOGIA EM CARDIOLOGIA

QUINTA

30/05

Das 09:30 às 09:45

ODO 01

Abertura do Congresso

Diretora do Departamento: Raquel D' Aquino Garcia Caminha

Auditório 16

QUINTA

30/05

Das 09:45 às 10:30

ODO 02

Perspectivas atuais da Odontologia Hospitalar em Cardiologia

Moderador: Paulo Sérgio Silva Santos

Palestrante: Keller de Martini

Palestra

Auditório 16

10:15 - 10:30

Discussão

QUINTA

30/05

Das 10:40 às 12:00

ODO 03

Amiloidose cardíaca X bucal: associação clínica

Moderadora: Ana Carolina de Andrade Buhatem Medeiros

MR

Auditório 16

10:40 - 11:10

Dentista
Graziela Jaguar

11:10 - 11:40

Médico
Plínio José Withaker Wolf

11:40 - 12:00

Discussão

QUINTA

30/05

Das 12:00 às 14:00

ODO

Intervalo

Auditório 16

XXVIII SIMPÓSIO DE ODONTOLOGIA EM CARDIOLOGIA

QUINTA

30/05

Das 14:00 às 16:00

ODO 04

Mesa Multi: Protocolo de redução de estresse pré-operatório

Moderadora: Raquel D' Aquino Garcia Caminha

MR

Auditório 16

14:00 - 14:25

Farmacêutico

Bruno Koyama

14:25 - 14:50

Dentista

Bruna Luiza Roim Varotto

14:50 - 15:15

Médica

Maria Fernanda Bragion Santos

15:15 - 15:40

Psicólogo

Leonardo Santos de Souza

15:40 - 16:00

Discussão

QUINTA

30/05

Das 16:00 às 17:00

ODO 05

Cirurgia oral a laser em cardiopata

Moderador: Zenon Ribeiro Castelo Branco

Palestrante: Luana Campos

Palestra

Auditório 16

QUINTA

30/05

Das 17:00 às 18:30

ODO 06

Apresentação e-pôster

Debatedores: Paulo Sérgio Silva Santos

Rita de Cássia D'Ottaviano Napole

Lilia Timerman

Aristea Ribeiro

Mailon Cury

Auditório 16

XXVIII SIMPÓSIO DE ODONTOLOGIA EM CARDIOLOGIA

SEXTA

31/05

Das 09:00 às 10:20

ODO 07	Monitoramento da pressão arterial em odontologia (MAPA x MRPA) Moderador: Levy Anderson
MR	Auditório 16
09:00 - 09:20	Médico Fabiano de Souza Ramos
09:20 - 09:40	Médico Marco Antônio Mota Gomes
09:40 - 10:00	Dentista Paulo Sérgio Silva Santos
10:00 - 10:20	Discussão

SEXTA

31/05

Das 10:30 às 11:30

ODO 08	A influência da doença periodontal na aterosclerose Moderadora: Lilia Timerman Palestrante: Tatiana Marega
MR	Auditório 16
11:10 - 11:30	Discussão

SEXTA

31/05

Das 11:30 às 12:30

ODO	Visita à Feira
	Auditório 16

XXVIII SIMPÓSIO DE ODONTOLOGIA EM CARDIOLOGIA

SEXTA

31/05

Das 12:35 às 14:25

ODO 09	Simpósio Multidisciplinar Transplante cardíaco: da indicação a reabilitação Coordenador: Miguel Antonio Moretti
	Auditório 3
12:35 - 12:40	Abertura do Simpósio
12:40 - 12:50	Médico clínico - Transplante como terapêutica da insuficiência cardíaca Germano Emilio Conceição Souza
12:50 - 13:00	Serviço Social - Avaliação social e os critérios para inclusão na fila. Ana Lucia da Silva Ribeiro
13:00 - 13:10	Psicologia - A importância da avaliação psicológica na fase pré-transplante Patrícia Perniciotti
13:10 - 13:20	Odontologia - Impacto negativo das infecções odontogênicas no transplante Zenon Ribeiro Castelo Branco
13:20 - 13:30	Nutrição - Principais aspectos nutricionais no pré e pós-transplante. Camila Cristina da Silva Santos
13:30 - 13:40	Enfermagem - Cuidado de enfermagem ambulatorial no processo do transplante: da espera pelo órgão à realidade de uma nova vida Rafaela Batista dos Santos Pedrosa
13:40 - 13:50	Fisioterapia - Da preparação à superação: A jornada da reabilitação pré e pós-transplante pela ótica fisioterapêutica Caroline Bublitz
13:50 - 14:00	Farmácia - Manejo de medicamentos após o transplante - o que eu preciso saber? Regina Queiroz Machtura
14:00 - 14:10	Educação Física - Reabilitação pós-transplante : da fase hospitalar a fase ambulatorial. Daniela Regina Agostinho
14:10 - 14:20	Médico Cirurgião - Principais aspectos cirúrgicos que impactam na evolução pós-transplante. Fabio Antonio Gaiotto
14:20 - 14:25	Encerramento

XXVIII SIMPÓSIO DE ODONTOLOGIA EM CARDIOLOGIA

SEXTA

31/05

Das 15:10 às 16:30

ODO 10

Temas livres orais

Debatedores: Aristeia Ribeiro
Lília Timerman
Mailon Cury
Paulo Sérgio Silva Santos
Rita de Cássia D'Ottaviano Napole

Temas Livres

Auditório 16

SEXTA

31/05

Das 16:30 às 17:50

ODO 11

Anestésico local com vasoconstritor: sim ou não?

Coordenador: Frederico Buhatem Medeiros

MR

Auditório 16

16:30 - 17:00

Médico
Radel Saurith Lindo

17:00 - 17:30

Dentista
Valéria Cristina de Souza Cantoni

17:30 - 17:50

Discussão

SEXTA

31/05

Das 18:00 às 18:30

ODO 12

Premiação trabalhos e Encerramento do Congresso

Diretores do Departamento: Raquel D' Aquino Garcia Caminha
Ana Carolina de Andrade Buhatem Medeiros
Zenon Ribeiro Castelo Branco
Paulo Sérgio Silva Santos

Auditório 16

XXXVIII SIMPÓSIO DE PSICOLOGIA EM CARDIOLOGIA

QUINTA 30/05 Das 09:30 às 09:40

PSC 01 **Abertura do Simpósio**
Diretora do Departamento: Patrícia Perniciotti
Auditório 15

QUINTA 30/05 Das 09:40 às 10:40

PSC 02 **Desafios atuais das interfaces entre Psicologia e Cardiologia**
Bellkiss Wilma Romano
Palestra **Auditório 15**

QUINTA 30/05 Das 10:40 às 12:00

PSC 03 **O papel da equipe multiprofissional na reabilitação cardiovascular**
MR **Auditório 15**

10:40 - 11:00 Educadora física
Daniela Regina Agostinho

11:00 - 11:20 Nutricionista
Juliana Meireles

11:20 - 11:40 Psicologia
Leilane Antoniazzi

11:40 - 12:00 Discussão

QUINTA 30/05 Das 12:00 às 13:00

PSC 04 **Apresentação de tema livre**
Área de E - Pôsteres Pavilhão

QUINTA 30/05 Das 13:00 às 14:10

PSC **Intervalo**
Auditório 15

XXXVIII SIMPÓSIO DE PSICOLOGIA EM CARDIOLOGIA

QUINTA

30/05

Das 14:10 às 15:20

PSC 05	Encontro com o coração: um relato de caso do transplante cardíaco pediátrico
MR	Auditório 15
14:10 - 14:30	Psicologia Mayra Luciana Gagliani
14:30 - 14:50	Psicologia Patrícia Perniciotti
14:50 - 15:10	Médico Leonardo Augusto Miana
15:10 - 15:20	Discussão

QUINTA

30/05

Das 15:20 às 16:20

PSC 06	A abordagem psicológica do trauma em cardiologia Jennifer de França Oliveira Nogueira
Palestra	Auditório 15

QUINTA

30/05

Das 16:20 às 17:30

PSC 07	Indicadores de qualidade na psicologia hospitalar: comparativo entre o âmbito público e privado Danielle Watanabe Sílvia Maria Cury Ismael
Palestra	Auditório 15

QUINTA

30/05

Das 17:30 às 17:45

PSC 08	Premiação dos trabalhos, sorteio de livros Diretora do Departamento: Patrícia Perniciotti
	Auditório 15

XXXVIII SIMPÓSIO DE PSICOLOGIA EM CARDIOLOGIA

QUINTA	30/05	Das 17:45 às 18:00
PSC 09	Encerramento - A interface entre medicina e Psicologia na Cardiologia Protásio Lemos da Luz	
Auditório 15		

SEXTA	31/05	Das 12:35 às 14:25
PSC	Simpósio Multidisciplinar Transplante cardíaco: da indicação a reabilitação Coordenador: Miguel Antonio Moretti	
Auditório 3		
12:35 - 12:40	Abertura do Simpósio	
12:40 - 12:50	Médico clínico - Transplante como terapêutica da insuficiência cardíaca Germano Emilio Conceição Souza	
12:50 - 13:00	Serviço Social - Avaliação social e os critérios para inclusão na fila. Ana Lucia da Silva Ribeiro	
13:00 - 13:10	Psicologia - A importância da avaliação psicológica na fase pré-transplante Patrícia Perniciotti	
13:10 - 13:20	Odontologia - Impacto negativo das infecções odontogênicas no transplante Zenon Ribeiro Castelo Branco	
13:20 - 13:30	Nutrição - Principais aspectos nutricionais no pré e pós-transplante. Camila Cristina da Silva Santos	
13:30 - 13:40	Enfermagem - Cuidado de enfermagem ambulatorial no processo do transplante: da espera pelo órgão à realidade de uma nova vida Rafaela Batista dos Santos Pedrosa	
13:40 - 13:50	Fisioterapia - Da preparação à superação: A jornada da reabilitação pré e pós-transplante pela ótica fisioterapêutica Caroline Bublitz	
13:50 - 14:00	Farmácia - Manejo de medicamentos após o transplante - o que eu preciso saber? Regina Queiroz Machtura	
14:00 - 14:10	Educação Física - Reabilitação pós-transplante : da fase hospitalar a fase ambulatorial. Daniela Regina Agostinho	
14:10 - 14:20	Médico Cirurgião - Principais aspectos cirúrgicos que impactam na evolução pós-transplante. Fabio Antonio Gaiotto	
14:20 - 14:25	Encerramento	

XXV SIMPÓSIO DE SERVIÇO SOCIAL EM CARDIOLOGIA

SEXTA

31/05

Das 10:00 às 10:10

SSO 01

Solenidade de abertura do XXV Simpósio de Serviço Social - Serviço Social para além do paciente - um cuidado ampliado à família

Diretora do Departamento: [Monica Pompiani](#)

Auditório 22

SEXTA

31/05

Das 10:10 às 12:00

SSO 02

Cuidados paliativos - Cuidando do cuidador

Moderador: [Sérgio Miguel Pires de Oliveira](#)

MR

Auditório 22

12:35 - 12:40

Psicóloga

[Milena David Narchi](#)

12:40 - 12:50

Médica

[Maria Teresa Cabrera Castillo](#)

12:50 - 13:00

Enfermeira

[Denise Viana Rodrigues de Oliveira](#)

13:00 - 13:10

Discussão

XXV SIMPÓSIO DE SERVIÇO SOCIAL EM CARDIOLOGIA

SEXTA

31/05

Das 12:35 às 14:25

SSO 03	Simpósio Multidisciplinar Transplante cardíaco: da indicação a reabilitação Coordenador: Miguel Antonio Moretti
	Auditório 3
12:35 - 12:40	Abertura do Simpósio
12:40 - 12:50	Médico clínico - Transplante como terapêutica da insuficiência cardíaca Germano Emilio Conceição Souza
12:50 - 13:00	Serviço Social - Avaliação social e os critérios para inclusão na fila. Ana Lucia da Silva Ribeiro
13:00 - 13:10	Psicologia - A importância da avaliação psicológica na fase pré-transplante Patrícia Perniciotti
13:10 - 13:20	Odontologia - Impacto negativo das infecções odontogênicas no transplante Zenon Ribeiro Castelo Branco
13:20 - 13:30	Nutrição - Principais aspectos nutricionais no pré e pós-transplante. Camila Cristina da Silva Santos
13:30 - 13:40	Enfermagem - Cuidado de enfermagem ambulatorial no processo do transplante: da espera pelo órgão à realidade de uma nova vida Rafaela Batista dos Santos Pedrosa
13:40 - 13:50	Fisioterapia - Da preparação à superação: A jornada da reabilitação pré e pós-transplante pela ótica fisioterapêutica Caroline Bublitz
13:50 - 14:00	Farmácia - Manejo de medicamentos após o transplante - o que eu preciso saber? Regina Queiroz Machtura
14:00 - 14:10	Educação Física - Reabilitação pós-transplante : da fase hospitalar a fase ambulatorial. Daniela Regina Agostinho
14:10 - 14:20	Médico Cirurgião - Principais aspectos cirúrgicos que impactam na evolução pós-transplante. Fabio Antonio Gaiotto
14:20 - 14:25	Encerramento

XXV SIMPÓSIO DE SERVIÇO SOCIAL EM CARDIOLOGIA

SEXTA

31/05

Das 14:30 às 16:00

SSO 04	O trabalho da equipe multi no protocolo de atendimento dos pacientes do transplante cardíaco Moderador: Sérgio Miguel Pires de Oliveira
MR	Auditório 22
14:30 - 14:55	Médica Carolina Casadei dos Santos
14:55 - 15:20	Enfermeiro José Reensor Teófilo Moura
15:20 - 15:45	Psicólogo Caio Tavares
15:45 - 16:00	Discussão

SEXTA

31/05

Das 16:00 às 17:30

SSO 05	Transição de cuidados e intersectorialidade para uma desospitalização segura Moderadora: Monica Pompiani
MR	Auditório 22
16:00 - 16:25	Médica Gabriela Alves de Oliveira Hidalgo
16:25 - 16:50	Assistente Social Jéssica Maciel da Silva
16:50 - 17:15	Assistente Social Suellen Cristina de Jesus Silva
17:15 - 17:30	Discussão

XXV SIMPÓSIO DE SERVIÇO SOCIAL EM CARDIOLOGIA

SEXTA

31/05

Das 17:30 às 18:20

SSO 06

Apresentação de temas livres

Coordenadora: Debora Santana Lisboa

**Sessão de
E - Pôster**

Auditório 22

SEXTA

31/05

Das 18:20 às 18:30

SSO 07

Sessão de Encerramento

Diretora do Departamento: Monica Pompiani

Auditório 22

PRÊMIOS MÉRITO INTERDISCIPLINAR

EDUCAÇÃO FÍSICA

TL 001

EFEITO DE 12 SEMANAS DE TREINAMENTO INTERVALADO DE ALTA INTENSIDADE NAS VARIÁVEIS HEMODINÂMICAS EM REPOUSO E DURANTE O EXERCÍCIO EM PACIENTES HIPERTENSOS COM APNEIA OBSTRUTIVA DO SONO.

AUDITÓRIO
TEMA LIVRE

31/05/2024 - 14:30 às 17:00

Ozeas Lins-Filho, Antonio Germano-Soares, José Porto Aguiar, José Ricardo V. Almeida, Elton Carlos Felinto, Breno Farah, Rodrigo Pinto Pedrosa

PROCAPE - Recife - PE - Brasil, UFRPE - Recife - PE - Brasil

ENFERMAGEM

TL 027

INTERVENÇÃO DE ENFERMAGEM PARA REDUÇÃO DA ANSIEDADE EM INDIVÍDUOS SUBMETIDOS AO CATETERISMO CARDÍACO NÃO PROGRAMADO: ESTUDO PILOTO

AUDITÓRIO
TEMA LIVRE

31/05/2024 - 14:30 às 17:00

Leticia de Carvalho Batista, Milena Santos de Oliveira, Juliana Paulucci Reis, Youri Eliphaz de Almeida, Rafael de Jesus Fonseca, Marina de Góes Salvetti, Rita de Cassia Gengo e Silva Butcher

ESCOLA DE ENFERMAGEM DA USP - SÃO PAULO - SP - BRASIL

FARMACOLOGIA

TL 107

ESTRUTURAÇÃO DE UM SERVIÇO INTEGRADO DE CUIDADO FARMACÊUTICO PARA RECUPERAÇÃO APRIMORADA DO PACIENTE SUBMETIDO A CIRURGIA DE REVASCULARIZAÇÃO MIOCÁRDICA

AUDITÓRIO
TEMA LIVRE

31/05/2024 - 14:30 às 17:00

Camila Portela Vinturim, Dayana Karina Favoreto Freitas Lustosa, Fernanda Felipe Lima, Regina Queiroz Machtura, Caroline Santos Watanabe, Gisele Tavares de Souza, Natalia Carolina Pereira, Ana Lúcia Rego Fleury de Camargo

INSTITUTO DO CORAÇÃO DO HCFMUSP - São Paulo - SP - Brasil

PRÊMIOS MÉRITO INTERDISCIPLINAR

FISIOTERAPIA

TL 114

FRAGMENTAÇÃO DA FREQUÊNCIA CARDÍACA E SUA RELAÇÃO COM O STRAIN LONGITUDINAL GLOBAL NO DIABETES TIPO 2 COM E SEM NEUROPATIA AUTÔNOMICA CARDIOVASCULAR

AUDITÓRIO
TEMA LIVRE

31/05/2024 - 14:30 às 17:00

Galdino, G.A.M., Silva, L.E.V., Roscani, M.G., Casale, G., Silva, C.D., Sant'Anna, L.S., Fazan Jr, R., Beltrame, T., Catai, A.M.

UFSCar - LFCV e DMed - São Carlos - SP - Brasil, USP - Ribeirão Preto - SP - Brasil, HU-UFSCar - São Carlos - SP - Brasil

NUTRIÇÃO

TL 212

ALIMENTAÇÃO CARDIOPROTETORA E SUA RELAÇÃO COM OS FATORES SOCIODEMOGRÁFICOS E CARDIOMETABÓLICOS: UM ESTUDO TRANSVERSAL COM TRABALHADORES DE UNIVERSIDADE PÚBLICA

AUDITÓRIO
TEMA LIVRE

31/05/2024 - 14:30 às 17:00

Estefany Araujo, Daniela de Assumpção, Mayza Neves, Leila Pagamicce, Carla Andrechuk, Daisuke Hayashi Neto, Roberta Rodrigues, Marília Cornélio

Faculdade de Enfermagem - UNICAMP - Campinas - Sao Paulo - Brasil

ODONTOLOGIA

TL 177

RELAÇÃO DOS VALORES MÉDIOS DA PRESSÃO ARTERIAL E ANSIEDADE EM UMA CLÍNICA ODONTOLÓGICA DE URGÊNCIA.

AUDITÓRIO
TEMA LIVRE

31/05/2024 - 14:30 às 17:00

Christiane Caminiti Chiaradia, Luciano Miziara, Larissa Cavalcante, Najila Rocha, Eduardo Pereira, Yeon kim Jung, Debora Pallos, Fabiana Martins

UNISA - São Paulo - São Paulo - Brasil

PRÊMIOS MÉRITO INTERDISCIPLINAR

PSICOLOGIA

TL 197	TECNOLOGIA E TRANSPLANTE CARDÍACO: 5 CONTRIBUIÇÕES PELA BIOÉTICA
AUDITÓRIO TEMA LIVRE	31/05/2024 - 14:30 às 17:00

ALEXIA VASCONCELOS MARTINS, Danielle Misumi Watanabe, Max Grinberg
INSTITUTO DO CORAÇÃO DO HCFMUSP - - SP – BRASIL

SERVIÇO SOCIAL

TL 204	A BRIGADA DE EXPERIÊNCIA DO PACIENTE(BPX)
AUDITÓRIO TEMA LIVRE	31/05/2024 - 14:30 às 17:00

ANDRÉ CHIGA, Raissa Chiga, Juliana Veloso, Bruno Vicola
SOBRAMEX - Sao Jose dos Campos - SP - Brasil

E - PÔSTERES - DEPARTAMENTOS

EDUCAÇÃO FÍSICA

EP 002

EFEITO DE UMA SESSÃO DE CAMINHADA NA EXPRESSÃO GÊNICA CIRCULANTE DO MICRORNA-126 E DE GENES ENVOLVIDOS NA ANGIOGÊNESE EM INDIVÍDUOS COM DOENÇA ARTERIAL PERIFÉRICA.

MONITOR 31 30/05/2024 - 13:30 às 14:30

Paulo R Ramires, Amauri Maroto, Tiago Fernandes, Luan Morais Azevêdo, Bruno RA Pelozin, Anthony S. Leicht, Nelson Wolosker, Claudia LM Forjaz, Luiz AR Costa, Natan D da Silva Junior

Esporte da Universidade de São Paulo - São Paulo - São Paulo - Brasil, Sport & Exercise Science, James Cook University - Townsville - QLD 4811 - Australia

EP 003

EFEITO DA INTENSIDADE DA LUZ DO AMBIENTE NA RECUPERAÇÃO DA FREQUÊNCIA CARDÍACA APÓS UM TESTE MÁXIMO DE ESFORÇO: ESTUDO EXPLORATÓRIO

MONITOR 31 30/05/2024 - 13:30 às 14:30

Dornelas WP, Santos MP, Albino S, Marin TC, Costa LAR, Silva-Junior ND, Forjaz CLM, Ramires PR

USP - Escola de Educação Física e Esporte - São Paulo - SP - BRASIL

EP 004

TESTE DO DEGRAU DE 6 MINUTOS: UMA ALTERNATIVA PARA O CÁLCULO DA FREQUÊNCIA CARDÍACA DE TREINO EM PACIENTES HIPERTENSOS.

MONITOR 31 30/05/2024 - 13:30 às 14:30

Salmistraro, MSRB., Silva, LM., Galembeck, G., Guerra, RLS., Nadruz, W Jr., Coelho-Filho, OR., Antunes-Correa, LM

Universidade Estadual de Campinas (UNICAMP) - Campinas - SP - Brasil

E - PÔSTERES - DEPARTAMENTOS

EDUCAÇÃO FÍSICA

EP 005

EFEITO DE UM PROGRAMA DE TREINAMENTO FÍSICO DURANTE O TURNO DE SERVIÇO SOBRE FATORES HEMODINÂMICOS DE POLICIAIS MILITARES DO SEXO FEMININO DA ATIVIDADE OPERACIONAL

MONITOR 32 30/05/2024 - 13:30 às 14:30

Souza D.R., Monma F, Tinti J.C, Thomaz, L. C., Lima, T.C.P, Pithon-Curi T.C., Curi, R., Hirabara, S.M., Santa-Rosa, F.A.

Escola de Educação Física da PMESP - SP - SP - Brasil, Universidade Cruzeiro do Sul - SP - SP - Brasil

EP 006

MAT PILATES PARA TRATAMENTO DA SÍNCOPE VASOVAGAL POR TELEMEDICINA

MONITOR 32 30/05/2024 - 13:30 às 14:30

Priscilla Mazi, Renata Pimentel Leite, Ricardo Garbe Habib, Dalmo Antônio Ribeiro Moreira, Bruno Pereira Valdigem, Angelo Amato Vincenzo De Paola, Fatima Dumas Cintra

UNIFESP - Univer. Federal de São Paulo - São Paulo - SP - BRASIL, INSTITUTO DANTE PAZZANESE DE CARDIOLOGIA - SP - BRASIL

EP 007

IDOSOS ATIVOS PODEM TER MELHORES ÍNDICES DE SAÚDE EM RELAÇÃO A ADULTOS INATIVOS DE MEIA IDADE: UM ESTUDO PILOTO.

MONITOR 32 30/05/2024 - 13:30 às 14:30

DONATTO, G.P., FERNANDES, B., GIMENEZ, L.B., CAMPANHÃ, L.M.F., CHERETTI, V.L., AMARAL, V.T., BAILONI, V.S., PORTO, F.C.A., CIOLAC, E.G.

UNESP - Bauru - Bauru - SP - BRASIL

EP 008

EFEITO DA INTENSIDADE DA LUZ DO AMBIENTE NAS RESPOSTAS CARDIOVASCULARES PÓS-EXERCÍCIO

MONITOR 33 30/05/2024 - 13:30 às 14:30

Matheus Pastor dos Santos, Paulo Rizzo Ramires, Thais Coelho Marin, Wesley Pereira Dornellas, Natan Daniel Silva Junior, Luiz Augusto Riani, Cláudia Lúcia de Moaes Forjaz

USP - Escola de Educação Física e Esporte - São Paulo - SP - BRASIL

E - PÔSTERES - DEPARTAMENTOS

EDUCAÇÃO FÍSICA

EP 009

**EFEITO DA INTENSIDADE DA LUZ DO AMBIENTE
NAS RESPOSTAS CARDIOVASCULARES PÓS-EXERCÍCIO**

MONITOR 33 30/05/2024 - 13:30 às 14:30

Matheus Pastor dos Santos, Wesley Pereira Dornellas, Natan Daniel Silva Junior, Thais Coelho Marin, Luiz Augusto Riani, Paulo Rizzo Ramires, Cláudia Lúcia de Moraes Forjaz
USP - Escola de Educação Física e Esporte - São Paulo - SP - BRASIL

EP 010

**PROGRAMA DE TREINAMENTO FÍSICO PERSONALIZADO PARA
RECUPERAÇÃO DE INDIVÍDUOS PÓS-COVID-19**

MONITOR 33 30/05/2024 - 13:30 às 14:30

Alain Patrick Guimarães de Paula, Aline Bezerra, Robson Boni, Edmundo P. Oliveira, Andreia Santos, Patricia Costa
Faculdade de Ciências da Saúde Barretos Dr Paulo Prata - Barretos - SP - Brasil, Hospital de Amor de Barretos - Barretos - SP - Brasil, Mentoverly Scientific Development - Curitiba - PR - Brasil

EP 011

**VARIABILIDADE DA FREQUÊNCIA CARDÍACA EM INDIVÍDUOS
PRATICANTES DE CROSSFIT**

MONITOR 34 30/05/2024 - 13:30 às 14:30

Igor Cabrera Marquez, Gabriel Alves de Arruda, Alexandre Bosquette Gomes, Fernanda Queiroz Mello Silva, Priscila Souza Costa Peça, Vanessa Lana Madureira, Sthefany de Sousa dos Santos, Nathalia Bernardes, Iris Callado Sanches, Kátia Bilhar Scapini
Universidade São Judas Tadeu - São Paulo - SP - Brasil

EP 012

**RISCO DE MORTALIDADE DE MULHERES ATENDIDAS PELO SISTEMA
ÚNICO DE SAÚDE: ACOMPANHAMENTO DE 10 ANOS.**

MONITOR 34 30/05/2024 - 13:30 às 14:30

Glória de Lima Rodrigues, Rafael Pereira da Silva, Luana Carolina de Moraes, Kelly Akemi Kikuti Koyama, Ítalo Ribeiro Lemes, Jamile Sanches Codogno
Universidade Estadual Paulista - Presidente Prudente - São Paulo - Brasil

E - PÔSTERES - DEPARTAMENTOS

EDUCAÇÃO FÍSICA

EP 013

EFEITO DO TREINAMENTO AERÓBICO NA APTIDÃO AERÓBIA DE HOMENS E MULHERES IDOSOS HIPERTENSOS MEDICADOS

MONITOR 34 30/05/2024 - 13:30 às 14:30

Luan Morais Azevêdo, Natan Silva-Junior, Luiz Riani, Leandro Brito, Claudia LM Forjaz

USP - Escola de Educação Física e Esporte - São Paulo - SP - BRASIL, Oregon Institute of Occupational Health Sciences - Portland - Oregon - Estados Unidos

EP 014

CARACTERIZAÇÃO DA CAPACIDADE FUNCIONAL DE INDIVÍDUOS EM FASE CRÔNICA CARDÍACA DA DOENÇA DE CHAGAS ATRAVÉS DAS VARIÁVEIS DO TESTE DO EXERCÍCIO CARDIOPULMONAR

MONITOR 24 31/05/2024 - 09:00 às 10:00

Diogo Van Bavel, Jade Travassos, Michel Reis, Eliete Pinto, Roberto Pedrosa

Universidade Federal do Rio de Janeiro - Rio de Janeiro - Rio de Janeiro - Brasil

EP 015

AVALIAÇÃO DO COMPORTAMENTO DA FREQUÊNCIA CARDÍACA EM DIFERENTES GRUPOS DE INDIVÍDUOS ADULTOS PARA DETERMINAÇÃO DO LIMIAR ANAERÓBIO E DA CINÉTICA DE RECUPERAÇÃO APLICANDO O SHUTTLE WALK TEST

MONITOR 24 31/05/2024 - 09:00 às 10:00

Diogo Van Bavel, Martins, E.D, Bonente, L, Travassos J, Pinto E, Reis M.S

Centro Universitário UNINASSAU - Rio de Janeiro - RJ - Brasil, Universidade Federal do Rio de Janeiro - Rio de Janeiro - RJ - Brasil

EP 016

TREINAMENTO FÍSICO ALIADO A PRÁTICAS CORPORAIS MELHORA A CAPACIDADE AERÓBIA E MUSCULOESQUELÉTICA DE MULHERES ACOMETIDAS POR CÂNCER DE MAMA

MONITOR 24 31/05/2024 - 09:00 às 10:00

Ana Beatriz Gonçalves Oliveira, Luiza Victor Frade, João Vitor Bezerra Silva, Caroline Simões Teixeira, Fábio Paiva, Christiane Valentini, Nicolau Teixeira, Alexandre Galvão da Silva, Débora Rocco

Universidade Santa Cecília - LAFES - SANTOS - SP - Brasil

E - PÔSTERES - DEPARTAMENTOS

EDUCAÇÃO FÍSICA

EP 017

AVALIAÇÃO DA PRESSÃO INSPIRATÓRIA MÁXIMA E SUA RELAÇÃO COM GANHO DE CAPACIDADE FUNCIONAL DURANTE PROGRAMA DE REABILITAÇÃO CARDIOPULMONAR

MONITOR 25 31/05/2024 - 09:00 às 10:00

Raquel Yuri Mori, Bianca Sprovieri Moraes, Camila Dos Santos Arcas, Matheus Henrique Martins Egidio, Amanda de Souza da Costa, Luana Talita Diniz Ferreira, Eneas Antonio Rocco, Felipe Lopes Malafaia

Hospital Samaritano Paulista - Sao Paulo - SP - Brasil

EP 018

EFEITOS DO TREINAMENTO FÍSICO NAS RESPOSTAS CARDIOMETABÓLICAS E NEUROIMUNES EM CAMUNDONGOS OBESOS SUBMETIDO À DENERVAÇÃO ESPLÊNICA

MONITOR 25 31/05/2024 - 09:00 às 10:00

Adriano dos-Santos, Nicolas da Costa-Santos, Gabriela da Silva Santos, Jonathan Miguel Zanatta, Bruno Nascimento-Carvalho, Katia Bilhar Scapini, Katia De Angelis, Sandra Marcia Muxel, Maria Claudia Irigoyen, Iris Callado Sanches

USJT - São Paulo - SP - Brasil

EP 019

CARACTERÍSTICAS DOS MARCADORES HEMODINÂMICOS DE POLICIAIS MILITARES CLASSIFICADOS COM SOBREPESO E OBESIDADE

MONITOR 25 31/05/2024 - 09:00 às 10:00

Tinti, J.C, Thomaz, L. C, Monma F., Lima, T. C. P, Rui, C., Pithon-Curi, T., Hirabara, S. M., Santa-Rosa, F. A, Souza, D. R

Escola de Educação Física do Estado de São Paulo - São Paulo - São Paulo - Brasil

EP 020

EFEITOS DO TREINAMENTO AERÓBIO NA MODULAÇÃO AUTONÔMICA CARDIOVASCULAR DE INDIVÍDUOS COM DOENÇA DE PARKINSON

MONITOR 26 31/05/2024 - 09:00 às 10:00

DAYANE NUNES RODRIGUES, Iris Callado Sanches, Kátia Bilhar Scapini, Bruno Nascimento, Adriano dos Santos, Hunter Douglas de Souza lima

Universidade São Judas Tadeu - São Paulo - SP - Brasil

E - PÔSTERES - DEPARTAMENTOS

EDUCAÇÃO FÍSICA

EP 021	COMPARAÇÃO DO PERFIL HEMODINÂMICO DE POLICIAIS MILITARES DO SEXO FEMININO QUE ATUAM EM DIFERENTES TURNOS DE SERVIÇO
---------------	--

MONITOR 26	31/05/2024 - 09:00 às 10:00
-------------------	------------------------------------

Thomaz, L. C., Monma, F., Tinti, J. C., Santa-Rosa, F. A., Souza, D. R.

Escola de Educação Física da Polícia Militar do Estado de São Paulo - SAO PAULO - SP - Brasil

EP 022	CARACTERIZAÇÃO DA COMPOSIÇÃO CORPORAL E PERFIL HEMODINÂMICO DE POLICIAIS MILITARES DO SEXO FEMININO
---------------	--

MONITOR 26	31/05/2024 - 09:00 às 10:00
-------------------	------------------------------------

Monma F., Souza, D.R., Santa-Rosa, F.A., Thomaz, L. C., Tinti, J.C

Escola de Educação Física da Polícia Militar do Estado de São Paulo - São Paulo - São Paulo - Brasil

EP 023	TREINAMENTO FÍSICO ASSOCIADO A HIDROCLOROTIAZIDA ATENUA DISFUNÇÃO AUTÔNOMICA E DANOS MORFOFUNCIONAIS RENAIIS EM MODELO DE HIPERTENSÃO EXPERIMENTAL
---------------	---

MONITOR 27	31/05/2024 - 09:00 às 10:00
-------------------	------------------------------------

SHECAIRA, T. P., ARAUJO, A. A., PAIXÃO, C., DIAS, D. S., BERNARDES, N., STOYELL-CONTI, F. F., IRIGOYEN, M. C., GOMES, G. N., DE ANGELIS, K.

UNIFESP - SP - SP - Brasil, University of Miami - Coral Gables - Flórida - EUA, InCor HCMUSP - SP - SP - Brasil

EP 024	EFEITOS DO TREINAMENTO FÍSICO EM MODELO EXPERIMENTAL DE CÂNCER DE MAMA COM ADMINISTRAÇÃO DE DOXORRUBICINA E UTILIZAÇÃO DE CARDIOMÍOCITOS DERIVADOS DE IPSC
---------------	---

MONITOR 27	31/05/2024 - 09:00 às 10:004
-------------------	-------------------------------------

ALEX CLEBER IMPROTA CARIA, LUIS FELIPE RODRIGUES, URSULA PAULA RENÓ SOCI, BRUNO ROCHA AVILA PELOZIN, TIAGO FERNANDES, EDILAMAR MENEZES OLIVEIRA

USP - Escola de Educação Física e Esporte - São Paulo - SP - BRASIL

E - PÔSTERES - DEPARTAMENTOS

EDUCAÇÃO FÍSICA

EP 025

TREINAMENTO DE FORÇA COM RESTRIÇÃO DE FLUXO SANGUÍNEO MELHORA PERFIL METABÓLICO E AUTÔNOMICO EM MODELO EXPERIMENTAL DE PARKINSON.

MONITOR 27 31/05/2024 - 09:00 às 10:00

Santos, T.M.S, Miedes, L.R., Miranda, V.H.M, Aparecido, J.M.L, Ortiz, S.R.M, Scapini, K.B., Dias, D.S, De Angelis K., Bernardes, N.

Universidade São Judas Tadeu - São Paulo - SP - SP - Brasil, Universidade Cidade de São Paulo - Unicid - São Paulo - SP - SP - Brasil, UNIVERSIDADE FEDERAL DO MARANHÃO - MA - BRASIL, UNIFESP - Univers. Federal de São Paulo - São Paulo - SP - BRASIL

EP 026

PARADOXO DO ESTUDO DA VARIABILIDADE DA FREQUÊNCIA CARDÍACA APÓS PERÍODO COMPETITIVO EM NADADORES DE ALTA PERFORMANCE

MONITOR 28 31/05/2024 - 09:00 às 10:00

Caroline Simões Teixeira, Ana Beatriz Soares, Luiza Victor Frade Isidoro Leite, Hermes Toros Xavier, Débora Dias Ferraretto Moura Rocco, Alexandre Galvão da Silva

UNISANTA - SANTOS - SP - Brasil

TL 001

EFEITO DE 12 SEMANAS DE TREINAMENTO INTERVALADO DE ALTA INTENSIDADE NAS VARIÁVEIS HEMODINÂMICAS EM REPOUSO E DURANTE O EXERCÍCIO EM PACIENTES HIPERTENSOS COM APNEIA OBSTRUTIVA DO SONO.

**AUDITÓRIO
TEMA LIVRE** 31/05/2024 - 14:30 às 17:00

Ozeas Lins-Filho, Antonio Germano-Soares, José Porto Aguiar, José Ricardo V. Almeida, Elton Carlos Felinto, Breno Farah, Rodrigo Pinto Pedrosa

PROCAPE - Recife - PE - Brasil, UFRPE - Recife - PE - Brasil

E - PÔSTERES - DEPARTAMENTOS

ENFERMAGEM

EP 028

IMPACTO DE UM PROGRAMA DE CUIDADOS NA MELHORA DA CONGESTÃO E DO AUTOCUIDADO EM PACIENTES COM INSUFICIÊNCIA CARDÍACA

MONITOR 01

30/05/2024 - 12:00 à 13:30

Eduesley Santana-Santos, Silva, WA, Silva, LS, Marques, CRG, Vieira, RCA, Fonseca, CD, Andrade, MAB

Universidade Federal de Sergipe - UFS - Aracaju - SE - Brasil, Translational Research and Critical Care Group- TReCC Group - Aracaju - SE - Brasil, UNIFESP - Univers. Federal de São Paulo - São Paulo - SP - BRASIL

EP 029

O USO DA TELECONSULTA DE ENFERMAGEM PARA O ATENDIMENTO AMBULATORIAL DE PACIENTES DE ANGINA REFRATÁRIA EM UM HOSPITAL DE ALTA COMPLEXIDADE: PROJETO PILOTO (TEAMPARAR)

MONITOR 01

30/05/2024 - 12:00 à 13:30

HERMANO, B.R., SILVA, S. C.

INSTITUTO DO CORAÇÃO DO HCFMUSP - SP - BRASIL

EP 030

EDUCAÇÃO DO PACIENTE COM VALVOPATIA E ANALFABETISMO FUNCIONAL: CONSTRUÇÃO DE ANIMAÇÃO 2D PARA LETRAMENTO EM SAÚDE

MONITOR 01

30/05/2024 - 12:00 à 13:30

Jose Reensor Teofilo Moura, Gabriela De Angeli De Martini, Ana Carolina Buzzo, Rika Miyahara Kobayashi

INSTITUTO DANTE PAZZANESE DE CARDIOLOGIA - SP - BRASIL

E - PÔSTERES - DEPARTAMENTOS

ENFERMAGEM

EP 031

LESÕES E CURATIVOS DE DRIVELINES DE HEARTMATE II® O HEARTMATE 3®: ESTUDO OBSERVACIONAL RETROSPECTIVO

MONITOR 02 30/05/2024 - 12:00 à 13:30

Danilo dos Santos Gomes, Camilla Marinho Vargas da Silva, Natalia Balestra, Rafaela Batista dos Santos Pedrosa

HOSPITAL SIRIO LIBANÊS - SP - BRASIL

EP 032

ADESÃO DAS MULHERES AO USO DO SUPORTE DE MAMA APÓS A REVASCULARIZAÇÃO MIOCÁRDICA: ESTUDO RANDOMIZADO

MONITOR 02 30/05/2024 - 12:00 à 13:30

Beatriz Rodrigues de Souza, Thais Rodrigues de Almeida Silva

INSTITUTO DO CORAÇÃO DO HCFMUSP - SP - BRASIL

EP 033

AVALIAÇÃO DO PERFIL DE MULHERES ACOMETIDAS POR INFARTO AGUDO DO MIOCÁRDIO – ACOMPANHAMENTO DE UM PROGRAMA HOSPITALAR MULTIDISCIPLINAR

MONITOR 02 30/05/2024 - 12:00 à 13:30

Caroline Russo, Siomara Yamaguti, Leopoldo Piegas, Viviane Duarte, Juliana Mendonça, Priscilla Gabos, Caroline Censo

HOSPITAL DO CORAÇÃO - SP - BRASIL

EP 034

ESTRATIFICAÇÃO DO RISCO DE NEFROPATIA INDUZIDA POR CONTRASTE ATRAVÉS DO ESCORE DE MEHRAN NOS PACIENTES COM INFARTO AGUDO DO MIOCÁRDIO COM SUPRADESNIVELAMENTO DO SEGMENTO ST (IAMCSST)

MONITOR 03 30/05/2024 - 12:00 à 13:30

Caroline Russo, **Vitor Latorre Souza**, Ana Paula Lima da Silva, Siomara Tavares Fernandes Yamaguti

HOSPITAL DO CORAÇÃO - SP - BRASIL

E - PÔSTERES - DEPARTAMENTOS

ENFERMAGEM

EP 035

CARACTERIZAÇÃO DOS PACIENTES PORTADORES DE INSUFICIÊNCIA CARDÍACA COM FRAÇÃO DE EJEÇÃO REDUZIDA E RELAÇÕES ENTRE READMISSÕES HOSPITALARES COM AUTOGESTÃO INEFICAZ DA SAÚDE

MONITOR 03 30/05/2024 - 12:00 à 13:30

Suéli Regina Sulzbach, Fabiola Mika Tanabe, Laura Lopes Nogueira Pinto

HOSPITAL SIRIO LIBANÊS - SP - BRASIL

EP 036

RECEPÇÃO DO RECÉM-NASCIDO CARDIOPATA PÓS NASCIMENTO EM UTI NEONATAL CARDIOLÓGICA

MONITOR 03 30/05/2024 - 12:00 à 13:30

Giovanna Nassif Lenotti, Ellen Karin de Castro, Erica de Oliveira Paes, Maria do Carmo Martins Jatobá, Vivian Vieira Rodrigues

HOSPITAL DO CORAÇÃO - SP - BRASIL

EP 037

ASSOCIAÇÃO ENTRE A FUNÇÃO SEXUAL E A FRAGILIDADE EM PACIENTES COM INSUFICIÊNCIA CARDÍACA

MONITOR 04 30/05/2024 - 12:00 à 13:30

Lanay Dourado dos Anjos, Ana Paula Freitas de Aguiar, Erika da Silva Abuchaim, Camila Takao Lopes, Juliana de Lima Lopes, Vinicius Batista Santos

UNIFESP - Univers. Federal de São Paulo - São Paulo - SP - BRASIL

EP 038

ESTUDANDO A FUNÇÃO SEXUAL EM PACIENTES COM INSUFICIÊNCIA CARDÍACA

MONITOR 04 30/05/2024 - 12:00 à 13:30

Lanay Dourado dos Anjos, Ana Paula Freitas de Aguiar, Erika da Silva Abuchaim, Camila Takao Lopes, Juliana de Lima Lopes, Vinicius Batista Santos

UNIFESP - Univers. Federal de São Paulo - São Paulo - SP - BRASIL

E - PÔSTERES - DEPARTAMENTOS

ENFERMAGEM

EP 039

USO DA TELEMEDICINA COMO ESTRATÉGIA DE IMPLANTAÇÃO E QUALIFICAÇÃO EM SERVIÇOS

MONITOR 04 30/05/2024 - 12:00 à 13:30

CAMILLA DO ROSARIO NICOLINO CHIORINO, Hadrien Felipe Meira Balzan, Caroline Ferreira, Rodrigo Olyntho, Carlos Funes Prada Filho, Marcela Gutierrez, Carolina Katayama, Thais Santos

HOSPITAL BENEFICÊNCIA PORTUGUESA - SP - BRASIL

EP 040

INTEGRANDO PROTOCOLOS DE DOR TORÁCICA E AVC EM UMA UNIDADE DE PRONTO ATENDIMENTO NO SUL DO BRASIL

MONITOR 05 30/05/2024 - 12:00 à 13:30

CAMILLA DO ROSARIO NICOLINO CHIORINO, Ana Flávia Nunes de Araujo, Rodrigo Olyntho de Almeida, Hadrien Balzan, Carlos Nunes Prada Filho, Marcela Usberti Gutierre, Fernando Gonçalves de Toledo, Sandra Marcia Fragas, Caroline Ferreira Serrano, Carolina Bargas Chigancas Katayama

HOSPITAL BENEFICÊNCIA PORTUGUESA - SP - BRASIL

EP 041

OTIMIZANDO A SEGURANÇA NA UTI: INTEGRANDO METODOLOGIA TWI PARA GESTÃO DE ALARMES

MONITOR 05 30/05/2024 - 12:00 à 13:30

ROSIANNE VASCONCELOS, VIVIAN VIEIRA RODRIGUES, SOELEN SILVA, FLAVIA CABRAL MAGLIA, FERNANDA MIIKI MUTA, FERNANDA DOS SANTOS MONTENEGRO, DEISE DE SOUZA SANTOS DE PAULA, RICARDO DANTAS

HOSPITAL DO CORAÇÃO - SP - BRASIL

EP 042

FUNCIONAMENTO SEXUAL E SUA ASSOCIAÇÃO COM A FUNCIONALIDADE EM SAÚDE EM MULHERES COM HIPERTENSÃO ARTERIAL PULMONAR

MONITOR 05 30/05/2024 - 12:00 à 13:30

Leticia Fernanda Tavares Sousa de Oliveira, Jaquelina Sonoe Ota Arakaki, Elaine Brito Vieira, Erika da Silva Abuchaim, Camila Takao Lopes, Juliana de Lima Lopes, Renam Alves Silva, Vinicius Batista Santos

UNIVERSIDADE FEDERAL DE SÃO PAULO - São Paulo - São Paulo - Brasil

E - PÔSTERES - DEPARTAMENTOS

ENFERMAGEM

EP 043

CUIDADOS DE ENFERMAGEM POTENCIALIZADOS PELO TREINAMENTO CONTÍNUO NOS PACIENTES EM USO DE HEART MATE® III: RELATO DE CASO

MONITOR 06 30/05/2024 - 12:00 à 13:30

Soélen Silva, Soélen Silva, Rosianne Vasconcelos, Vivian Vieira Rodrigues, Fernanda Miiki Muta, Fernanda Montenegro, Flavia Cabral Maglia, Deise Souza Santos de Paula, Ricardo Dantas

HOSPITAL DO CORAÇÃO - SP - BRASIL

EP 044

INDICADORES DE QUALIDADE NA TERAPIA RENAL SUBSTITUTIVA CONTINUA SENSÍVEIS DE ENFERMAGEM: ANÁLISE DESCRITIVA EM PACIENTES CARDIOLÓGICOS

MONITOR 06 30/05/2024 - 12:00 à 13:30

Jean de Jesus Souza, Isabela Gomes Musa dos Santos, Mauricio Thiago Goncalves Almeida, Karoline Razimavicius Barbado, Natalia Balestra

HOSPITAL SIRIO LIBANÊS - SP - BRASIL

EP 045

IMPACTO DO CONHECIMENTO NO AUTOCUIDADO DO PACIENTE NO POS-OPERATÓRIO DE CIRURGIA CARDÍACA

MONITOR 06 30/05/2024 - 12:00 à 13:30

Elizabete Melo Montanari Fedocci, Arthur Lobo Martins Cunha, Natália Lorena Vital Viana, Andrey Vieira de Queiroga, Jessica de Carvalho Santos, Marcia Diana Umabayashi Zanoti, Graziella Alana de Oliveira, Wilzemberg de Oliveira Carvalho, Chirstefany Régia Braz Costa

UNIP - São José do Rio Preto - SP - Brasil

EP 046

CARACTERIZAÇÃO COMPORTAMENTAL E CLÍNICA DOS ATENDIMENTOS DE BRADIARRITMIAS EM UMA UNIDADE DE REFERÊNCIA CARDIOLÓGICA

MONITOR 07 30/05/2024 - 12:00 à 13:30

Elizabete Melo Montanari Fedocci, Arthur Lobo Martins Cunha, Natália Lorena Vital Viana, Jessica de Carvalho Santos, Andrey Vieira de Queiroga, Wilzemberg de Oliveira Carvalho, Graziella Alana de Oliveira, Marcia Diana Umabayashi Zanoti, Chirstefany Régia Braz Costa

UNIP - São José do Rio Preto - SP - Brasil

E - PÔSTERES - DEPARTAMENTOS

ENFERMAGEM

EP 047

CONHECIMENTO DOS PACIENTES CARDÍACOS CIRÚRGICOS SOBRE OS CUIDADOS NO PRÉ E PÓS-OPERATÓRIO

MONITOR 07 30/05/2024 - 12:00 à 13:30

Elizabete Melo Montanari Fedocci, Arthur Lobo Martins Cunha, Natália Lorena Vital Viana, Wilzemberg de Oliveira Carvalho, Andrey Vieira de Queiroga, Jessica de Carvalho Santos, Marcia Diana Umabayashi Zanoti, Graziella Alana de Oliveira, Chirstefany Régia Braz Costa
UNIP - São José do Rio Preto - SP - Brasil

EP 048

IMPLEMENTAÇÃO DE UM INSTRUMENTO VALIDADO DE ORIENTAÇÃO DE ALTA HOSPITALAR PARA CRIANÇAS CARDIOPATAS

MONITOR 01 30/05/2024 - 17:00 à 18:00

Laura Beatriz Cunha, Renata Santos Tito
INSTITUTO DO CORAÇÃO DO HCFMUSP - SP - BRASIL

EP 049

CONTRIBUIÇÕES DO ESTÁGIO NÃO OBRIGATÓRIO EM UNIDADES DE TERAPIA INTENSIVA CORONARIANA E CARDIO CIRÚRGICA PARA FORMAÇÃO ACADÊMICA DE ESTUDANTES DE ENFERMAGEM: RELATO DE EXPERIÊNCIA

MONITOR 01 30/05/2024 - 17:00 à 18:00

RIBEIRO, Larissa Pontes, SOFIATO, Tânia Calixto
PONTIFÍCA UNIVERSIDADE CATÓLICA DE CAMPINAS – PUCAMP - SP - BRASIL

EP 050

CUIDADOS EM SAÚDE PARA PACIENTES CARDIOPATAS NO PREPARO DE ENDOSCOPIA E COLONOSCOPIA: CONTRUÇÃO DE UM PROTOCOLO COM EQUIPE MULTIPROFISSIONAL

MONITOR 01 30/05/2024 - 17:00 à 18:00

Raquel Camargo de Almeida, Camilla Ferrari Pastorelli, Jessica Elisabete Bidinotti, Henrique Mateus Fernandes, Karoline Razimavicius Barbado Vilalva
HOSPITAL SIRIO LIBANÊS - SP - BRASIL

E - PÔSTERES - DEPARTAMENTOS

ENFERMAGEM

EP 051

MATERNAGEM DE MÃES DE CRIANÇAS COM CARDIOPATIA CONGÊNITA E TRISSOMIA DO CROMOSSOMO 21 À LUZ DAS NECESSIDADES ESSENCIAIS DAS CRIANÇAS

MONITOR 02

30/05/2024 - 17:00 à 18:00

Danton Matheus de Souza, Gabriela Silveira Valério, Leonara Cristina Ribeiro de Arruda, Lisabelle Mariano Rossato, Aurea Tamami Minagawa Toriyama

ESCOLA DE ENFERMAGEM DA USP - SÃO PAULO - SP - BRASIL, INSTITUTO DO CORAÇÃO DO HCFMUSP - SP - BRASIL

EP 052

O IMPACTO DA CONDUÇÃO DE VISTA MULTIDISCIPLINAR ATRAVÉS DE TELEROUNDS NO TEMPO MÉDIO DE INTERNAÇÃO NA UTI

MONITOR 02

30/05/2024 - 17:00 à 18:00

Priscila B Ferreira, Rodrigo Olyntho De Almeida, Juliana de Carvalho Prado, Emelli da Silva Comenalle, Roger Lima Vieira, Roselene Aparecida Araujo, Maria Clara Soares Ribeiro

HOSPITAL BENEFICÊNCIA PORTUGUESA - SP - BRASIL

EP 053

QUALIDADE DAS PROPRIEDADES DE MEDIDA DE INSTRUMENTOS DE ADESÃO MEDICAMENTOSA: REVISÃO SISTEMÁTICA E METANÁLISE

MONITOR 02

30/05/2024 - 17:00 à 18:00

Roberta Rodrigues, Henrique Oliveira, Daisuke Hayashi, Samantha Carvalho, Rita Barros, Mayza Neves, Carla Andrechuk, Paula Ribeiro, Neusa Alexandre

Faculdade de Enfermagem/Unicamp - Campinas - SP - Brasil, Research Centre of the Montreal University Hospital - Montréal - Québec - Canada

EP 054

RELATO DE CASO: SÍNDROME DE DRESSLER

MONITOR 03

30/05/2024 - 17:00 à 18:00

ALESSANDRA ACQUESTA CASTELLI, Natalia Castaman

HOSPITAL SIRIO LIBANÊS - SP - BRASIL

E - PÔSTERES - DEPARTAMENTOS

ENFERMAGEM

EP 055

RELATO DE EXPERIÊNCIA: CUIDADOS DE ENFERMAGEM A UM PACIENTE COM IMPLANTE MARCA-PASSO (MCP) SEM ELETRODO

MONITOR 03 30/05/2024 - 17:00 à 18:00

ALESSANDRA ACQUESTA CASTELLI, Andressa Sobral Aragão

HOSPITAL SIRIO LIBANÊS - SP - BRASIL

EP 056

IMPACTO DO PROTOCOLO DE ALERTA PRECOCE DE DETERIORAÇÃO CLÍNICA EM UNIDADES DE INTERNAÇÃO ADULTO NA REDUÇÃO DA PARADA CARDIORRESPIRATÓRIA

MONITOR 03 30/05/2024 - 17:00 à 18:00

Luisa Murakami, Ana Tucunduva Cardoso, Américo Bez Junior, Daniela Kormann, Marina Maria Biella, Herbert Klaus Mahlmann, Pedro Paulo Chrispim, Gizelda Monteiro da Silva, Daniel Apolinário, Alexandre Biasi

Associação Beneficente Síria – Hospital do Coração (HCor) - São Paulo - São Paulo - Brasil

EP 057

CARDIOVERSÃO ELÉTRICA EM PRONTO ATENDIMENTO EM SÃO PAULO: ALTA PÓS PROCEDIMENTO VERSUS INTERNAÇÃO

MONITOR 04 30/05/2024 - 17:00 à 18:00

Fernanda de Souza Cunha, Adilson Santos Andrade, Aline dos Anjos Chaves Basilio, Daniella Cristina Bueno Iozzi, Gualtiero Barbosa de Araujo, Pamela Maira de Petta, Rosianne de Vasconcelos, Vivian Vieira Rodrigues

HOSPITAL DO CORAÇÃO - SP - BRASIL

EP 058

SEX DIFFERENCE: ANÁLISE DESCRITIVA DA POPULAÇÃO DO SEXO FEMININO E MASCULINO ACOMETIDA POR INFARTO AGUDO DO MIOCÁRDIO COM SUPRADESNIVELAMENTO DO SEGMENTO ST (IAMCSST)

MONITOR 04 30/05/2024 - 17:00 à 18:00

Fernanda de Souza Cunha, Caroline Russo Ferreira, Siomara Yamaguti, Vivian Vieira Rodrigues, Rosianne de Vasconcelos, Daniella Cristina Bueno Iozzi, Adilson Santos Andrade Junior

HOSPITAL DO CORAÇÃO - SP - BRASIL

E - PÔSTERES - DEPARTAMENTOS

ENFERMAGEM

EP 059

SOBREVIDA E FATORES ASSOCIADOS AO ÓBITO DE PACIENTES GRAVES COM COVID-19 EM UNIDADE DE TERAPIA INTENSIVA

MONITOR 04

30/05/2024 - 17:00 à 18:00

Barros MC, Moitinho MS, Kawagoe JY, Belasco AGS, Fonseca CD, Barbosa DA

UNIFESP - Univers. Federal de São Paulo - São Paulo - SP - BRASIL

EP 060

AVALIAÇÃO DE UMA ESTRATÉGIA DE MÍDIA SOCIAL PARA UMA REDE INTERNACIONAL DE PESQUISA CARDIOTORÁCICA: UM ESTUDO QUASE EXPERIMENTAL

MONITOR 05

30/05/2024 - 17:00 à 18:00

Rafaela Batista dos Santos Pedrosa, Tommy Lin, Julie Sanders, Rochelle Wynne, Suzanne Fredericks

Faculdade de Enfermagem - UNICAMP - Campinas - Sao Paulo - Brasil, Daphne Cockwell School of Nursing - Toronto Metropolitan University - Toronto - Ontário - Canadá

EP 061

IMPACTO DA LESÃO RENAL AGUDA INDUZIDA POR CONTRASTE EM PACIENTES COM SÍNDROME CORONARIANA AGUDA: UMA ANÁLISE LONGITUDINAL

MONITOR 05

30/05/2024 - 17:00 à 18:00

Moitinho MS, Cunha MB, Galhardo A, Caixeta A, Santos ES, Fonseca CD, Barbosa DA

UNIFESP - Univers. Federal de São Paulo - São Paulo - SP - BRASIL, Laval University - Quebec - Quebec - Canadá, Universidade Federal de Sergipe - Sergipe - SE - Brasil

EP 062

MEHRAN VS. MEHRAN PRÉ-PROCEDIMENTO: QUAL PREDIZ MELHOR O RISCO DE LESÃO RENAL AGUDA INDUZIDA POR CONTRASTE EM PACIENTES COM SÍNDROME CORONARIANA AGUDA?

MONITOR 05

30/05/2024 - 17:00 à 18:00

Moitinho MS, Cunha MB, Pimpinato AG, Caixeta A, Santos ES, Barbosa DA, Fonseca CD

UNIFESP - Univers. Federal de São Paulo - São Paulo - SP - BRASIL, Laval University - Quebec - Quebec - Canadá, Universidade Fedefral de Sergipe - Sergipe - SE - Brasil

E - PÔSTERES - DEPARTAMENTOS

ENFERMAGEM

EP 063

FUNCIONALIDADE DE PESSOAS COM INSUFICIÊNCIA CARDÍACA E PREVALÊNCIA DAS CARACTERÍSTICAS DEFINIDORAS DOS DIAGNÓSTICOS DE ENFERMAGEM RELACIONADOS À AUTOESTIMA

MONITOR 06 30/05/2024 - 17:00 à 18:00

Damasceno, AP, VHS. Freire, DCJ. Freire, TH. Herdman, VB. Santos, JL. Lopes, DCB. Aprile, C. Takáo Lopes

UNIFESP - Univers. Federal de São Paulo - São Paulo - SP - BRASIL

EP 064

IMPLANTAÇÃO DA LINHA DE CUIDADO PARA INFARTO AGUDO DO MIOCÁRDIO COM SUPRA ST EM BRASÍLIA.

MONITOR 06 30/05/2024 - 17:00 à 18:00

PAULO HENRIQUE APARECIDO FRANCISCO, Anna Gabriella Ferreira da Silva, Camila Salgado Ferraz, Edna Maria Marques, Lucas Cronemberger Maia Mendes, Rosana Costa Oliveira

Allm Brasil - São Paulo - São Paulo - Brasil, Boehringer Ingelheim - São Paulo - São Paulo - Brasil, IGES - Brasília - Distrito Federal - Brasil

EP 065

RELATO DE EXPERIÊNCIA DE INTERVENÇÃO AOS PACIENTES INTERNADOS EM FILA ÚNICA DE TRANSPLANTE CARDÍACO

MONITOR 06 30/05/2024 - 17:00 à 18:00

Zípora Hadassa Ferreira Emídio, Sérgio Henrique Simonetti, Nadja Van Geen Poltronieri

INSTITUTO DANTE PAZZANESE DE CARDIOLOGIA - SP - BRASIL

EP 066

CONSTRUÇÃO E VALIDAÇÃO DE CONTEÚDO DE VÍDEOS EDUCATIVOS PARA CRIANÇAS HIPERTENSAS EM TEMPOS DE COVID-19

MONITOR 07 30/05/2024 - 17:00 à 18:00

Zípora Hadassa Ferreira Emídio, Letícia Cristina Pereira Coelho, Ana Carolina Queiroz Godoy Daniel, Mayara Rocha Siqueira Sudré, Eugenia Velludo Veiga

EERP - Escola de Enfermagem de Ribeirão Preto - Ribeirão Preto - SP - BRASIL, INSTITUTO DANTE PAZZANESE DE CARDIOLOGIA - SP - BRASIL, HOSPITAL UNIVERSITÁRIO - USP - SP - SÃO PAULO - SP - BRASIL

E - PÔSTERES - DEPARTAMENTOS

ENFERMAGEM

EP 067

A UTILIZAÇÃO DE UM SUPORTE DE MAMA ESPECÍFICO EM MULHERES SUBMETIDAS À REVASCULARIZAÇÃO DO MIOCÁRDIO: UM ESTUDO RANDOMIZADO

MONITOR 07

30/05/2024 - 17:00 à 18:00

Thais Rodrigues de Almeida Silva, Julia Nishida Ono, Fabiana Cristina Bazana Remédio Miname, Luis Henrique Wolff Gowdak, Bruno Mahler Mioto, Renan Barbosa dos Santos, Luis Roberto Palmas Dallan, Luiz Antonio Machado Cesar

INSTITUTO DO CORAÇÃO DO HCFMUSP - SP - BRASIL

EP 068

RESSUSCITAÇÃO DE ALTA QUALIDADE: O PAPEL CRUCIAL DA EQUIPE DE ENFERMAGEM NA EXECUÇÃO ADEQUADA DA COMPRESSÃO TORÁCICA.

MONITOR 01

31/05/2024 - 08:30 às 10:00

Renata Roberta Dantas Silva, Débora Costa Gomes Coelho, Jussielly Cunha Oliveira, Grace Anne Azevedo Doria, Marcos Alecio Bispo de Andrade, Juliana de Lima Lopes,, Eduesley Santana Santos

UNIV Federal de Sergipe UFS - Lagarto - SE - BRASIL, UNIFESP - Univers. Federal de São Paulo - São Paulo - SP - BRASIL

EP 069

AMBIENTE VIRTUAL DE APRENDIZAGEM PARA TREINAMENTO EM SUPORTE BÁSICO DE VIDA: MELHORANDO A RETENÇÃO DE CONHECIMENTOS EM ENFERMAGEM

MONITOR 01

31/05/2024 - 08:30 às 10:00

Renata Roberta Dantas Silva, Débora Costa Gomes Coelho, Daniel Oliveira Dantas, Paloma Keisy da Silva Almeida, Mayara Santos Cavalcante, Jussielly Cunha Oliveira, Marcos Alecio Bispo de Andrade, Juliana de Lima Lopes, Eduesley Santana Santos

UNIV Federal de Sergipe UFS - Lagarto - SE - BRASIL, UNIFESP - Univers. Federal de São Paulo - São Paulo - SP - BRASIL

EP 070

PROCEDIMENTOS DE PRIMEIROS SOCORROS EM SITUAÇÃO DE OBSTRUÇÃO DE VIAS AÉREAS POR CORPO ESTRANHO: A VALIDAÇÃO DE UM OBJETO DE APRENDIZAGEM

MONITOR 01

31/05/2024 - 08:30 às 10:00

Silvia Sidnéia da Silva, Fleury Fabbri Neto, Isabella S. Fiorante, Thaysa C. de Faria, Jade P. L. Dias, Jhonnata A. dos Santos, Camila T. da Silva, Edilson Carlos Caritá

UNAERP - Universidade de Ribeirão Preto - Ribeirão Preto - São Paulo - Brasil

E - PÔSTERES - DEPARTAMENTOS

ENFERMAGEM

EP 071

ADESÃO À MEDICAÇÃO E QUALIDADE DE VIDA DE PACIENTES COM INSUFICIÊNCIA CARDÍACA COM FRAÇÃO DE EJEÇÃO PRESERVADA

MONITOR 02 31/05/2024 - 08:30 às 10:00

Vitor Latorre Souza, Renato de Aguiar Hortegal, Sergio Henrique Simonetti, Vinicius Batista Santos, Camila Takao Lopes

INSTITUTO DANTE PAZZANESE DE CARDIOLOGIA - SP - BRASIL, UNIFESP - Univers. Federal de São Paulo - São Paulo - SP - BRASIL

EP 072

AS RELAÇÕES ENTRE ADESÃO À MEDICAÇÃO, PROBABILIDADE DE INSUFICIÊNCIA CARDÍACA COM FRAÇÃO DE EJEÇÃO PRESERVADA, CLASSIFICAÇÃO FUNCIONAL E QUALIDADE DE VIDA EM INDIVÍDUOS COM DISPNEIA INEXPLICADA

MONITOR 02 31/05/2024 - 08:30 às 10:00

Vitor Latorre Souza, Renato de Aguiar Hortegal, Sérgio Henrique Simonetti, Vinicius Batista Santos, Camila Takao Lopes

INSTITUTO DANTE PAZZANESE DE CARDIOLOGIA - SP - BRASIL, UNIFESP - Univers. Federal de São Paulo - São Paulo - SP - BRASIL

EP 073

AVALIAÇÃO DA DOSE DE IECA/BRA/INRA E BETABLOQUEADOR NA ALTA DE PACIENTES COM INSUFICIÊNCIA CARDÍACA

MONITOR 02 31/05/2024 - 08:30 às 10:00

Bárbara Reis Tamburim, Talita Franco Silveira, Caroline Russo, Juliana Mendonça Duarte, Viviane Fernanda Angelini Duarte, Cintya Pereira da Costa Ramos, Priscila Maria Gabos, Siomara Tavares Fernandes Yamaguti, Bruno Biselli, Alexandre de Matos Soeiro

HOSPITAL DO CORAÇÃO - SP - BRASIL

EP 074

DOS TRIALS A PRÁTICA CLÍNICA: USO DOS INIBIDORES DO SGLT2 NA INSUFICIÊNCIA CARDÍACA DENTRO DE UM PROTOCOLO GERENCIADO

MONITOR 03 31/05/2024 - 08:30 às 10:00

Bárbara Reis Tamburim, Talita Franco Silveira, Caroline Russo, Juliana Mendonça Duarte, Viviane Fernanda Angelini Duarte, Cintya Pereira da Costa Ramos, Priscila Maria Gabos, Siomara Tavares Fernandes Yamaguti, Bruno Biselli, Alexandre de Matos Soeiro

HOSPITAL DO CORAÇÃO - SP - BRASIL

E - PÔSTERES - DEPARTAMENTOS

ENFERMAGEM

EP 075

PERFIL DOS PACIENTES EM ATENDIMENTO NO AMBULATÓRIO DE ANTICOAGULAÇÃO

MONITOR 03

31/05/2024 - 08:30 às 10:00

Marcos José Vilchez David, Claudia Regina Menezes da Rocha, Michelle Ribeiro Schneider, Adriana Santos Reis, Andrezza Serpa Franco, Juliana Lima Souza, Thamiris Quinzi Andrade, Arabela Alves de Sousa, Ana Lucia Cascardo Marins, Ana Caroline Santos

Universidade do Estado do Rio de Janeiro - Rio de Janeiro - Rio de Janeiro - Brasil

EP 076

COMPETÊNCIAS DO ENFERMEIRO NO MONITORAMENTO DA NORADRENALINA PARA AJUSTE DE DOSE: ESTUDO TRANSVERSAL

MONITOR 03

31/05/2024 - 08:30 às 10:00

RAQUEL DE MENDONCA NEPOMUCENO, FERNANDA DE PÁDUA SOARES, Ana Lucia Cascardo Marins, Flavia Giron Camerini, Andrezza Serpa Franco

Universidade do Estado do Rio de Janeiro - Rio de Janeiro - RJ - Brasil

EP 077

CONFIABILIDADE DE MEDIDAS DE VEIA CAVA INFERIOR COM ULTRASSOM POR ACADÊMICOS DE ENFERMAGEM

MONITOR 04

31/05/2024 - 08:30 às 10:00

Andrezza Serpa Franco, Thalita de Albuquerque Silva, Isabel Beatriz Mota do Nascimento, Flavia Giron Camerini, Raquel de Mendonça Nepomuceno, Ana Lucia Cascardo Martins, Wesley da Silva Pinto, Elson Santos de Oliveira, Cristiano Bertolossi Marta, Vanessa Galdino de Paul

UERJ - RJ - RJ - Br

EP 078

CONSTRUÇÃO DO ITINERÁRIO DO PACIENTE CANDIDATO AO TRANSPLANTE CARDÍACO

MONITOR 04

31/05/2024 - 08:30 às 10:00

Andrezza Serpa Franco, Ana Lucia Cascardo Marins, Raquel de Mendonça Nepomuceno, Camila Medeiros dos Santos, Isabelle Araujo da Silva Alves da Silva, Ana Carolina Eiris Pimentel, Fernanda de Pádua Soares, Luiz Carlos dos Santos Rocha, Joao Pedro da Hora Silva Barros, Je

UERJ - RJ - RJ - Br

E - PÔSTERES - DEPARTAMENTOS

ENFERMAGEM

EP 079

PREVALÊNCIA DE DIAGNÓSTICOS DE ENFERMAGEM RELACIONADOS À NUTRIÇÃO, NÍVEL DE APETITE, SENSAÇÃO E IMPACTO DA FADIGA EM PESSOAS HOSPITALIZADAS POR INSUFICIÊNCIA CARDÍACA

MONITOR 04 31/05/2024 - 08:30 às 10:00

Freire, VHS, C. Takao Lopes, AP. Damasceno, DCJ. Freire, TH. Herdman, VB. Santos, JL. Lopes, Daniele Bosco Aprile

UNIFESP - Univers. Federal de São Paulo - São Paulo - SP - BRASIL

EP 080

TABAGISMO E FATORES DE RISCO PARA DOENÇAS CARDIOVASCULARES

MONITOR 05 31/05/2024 - 08:30 às 10:00

Mayza Luzia dos Santos Neves, Leila Tássia Pagamicce, Estefany Mayara Sousa Araújo, Thaís Moreira São João, Marília Estevam Cornélio, Carla Renata Silva Andrechuk, Roberta Cunha Matheus Rodrigues

FENF - Faculdade de Enfermagem da UNICAMP - Campinas - SP - Brazil

EP 081

A IMPORTÂNCIA DO TRACER PARA A FORMAÇÃO DO ENFERMEIRO E SEGURANÇA DO PACIENTE: UM RELATO DE EXPERIÊNCIA

MONITOR 05 31/05/2024 - 08:30 às 10:00

Victória Monteiro Lobianco Vieira, Alessandra Acquesta Castelli

HOSPITAL SIRIO LIBANÊS - SP - BRASIL

EP 082

ESPIRITUALIDADE/RELIGIOSIDADE E ADESÃO AO TRATAMENTO EM INDIVÍDUOS HIPERTENSOS

MONITOR 05 31/05/2024 - 08:30 às 10:00

Yanne da Silva Camargo, Aliny Serafim Borges Ferreira, Valéria Nasser Figueiredo, Luana Araújo Macedo Scalia, Patricia Magnabosco, Maria Beatriz Guimarães Raponi

UNIVERSIDADE FEDERAL DE UBERLÂNDIA- MG - BRASIL

E - PÔSTERES - DEPARTAMENTOS

ENFERMAGEM

EP 083

A RELIGIOSIDADE E ESPIRITUALIDADE E SUA RELAÇÃO COM SINTOMAS ESPECÍFICOS EM PACIENTES COM ARRITMIAS CARDÍACAS

MONITOR 06 31/05/2024 - 08:30 às 10:00

Priscila Moreno Sperling Cannavan, Fernando Piza de Souza Cannavan, Maria Helena Baena de Moraes Lopes

Universidade Estadual de Campinas - Campinas - São Paulo - Brasil

EP 084

DIFERENÇAS DE GÊNERO E IDADE NOS SINTOMAS E NA QUALIDADE DE VIDA RELACIONADA À SAÚDE EM PACIENTES COM TAQUIARRITMIAS

MONITOR 06 31/05/2024 - 08:30 às 10:00

Priscila Moreno Sperling Cannavan, Fernando Piza de Souza Cannavan, Ulla Walfridsson, Maria Helena Baena de Moares Lopes

Universidade Estadual de Campinas - Campinas - SP - Brasil, Linköping University - Linköping - Region Östergötland - Suécia

EP 085

INSUFICIÊNCIA CARDÍACA COM FRAÇÃO DE EJEÇÃO PRESERVADA: RELAÇÃO DA ADESÃO MEDICAMENTOSA COM A QUALIDADE DE VIDA E EVENTOS CARDIOVASCULARES APÓS UM ANO

MONITOR 06 31/05/2024 - 08:30 às 10:00

Jones Ramon Nasário da Silva, Vitor Latorre Souza, Sergio Henrique Simonetti

INSTITUTO DANTE PAZZANESE DE CARDIOLOGIA - SP - BRASIL

EP 086

A IMPORTÂNCIA DA EDUCAÇÃO EM SERVIÇO NA FORMAÇÃO DE TÉCNICOS DE ENFERMAGEM EM ELETROCARDIOGRAMA: EXPERIÊNCIA PRÁTICA DE UM ENFERMEIRO

MONITOR 07 31/05/2024 - 08:30 às 10:00

Keyler Emmanuel dos Santos Lopes, Vitor Latorre Souza, Sergio Henrique Simonetti

INSTITUTO DANTE PAZZANESE DE CARDIOLOGIA - SP - BRASIL

E - PÔSTERES - DEPARTAMENTOS

ENFERMAGEM

EP 087

IMPACTO DE UMA INTERVENÇÃO EDUCATIVA NA OCLUSÃO DO CATETER CENTRAL DE INSERÇÃO PERIFÉRICA EM UNIDADES DE TERAPIA INTENSIVA

MONITOR 07 31/05/2024 - 08:30 às 10:00

Giovana Caldas Pereira, Jeiel Carlos Lamonica Crespo, Thaissa Rita de Cassia Campos Ferreira, Stefani Fernandes Meirelles Pires, Felipe de Oliveira Feitosa, Kevin Ribeiro Nazario, Viviane Ferreira Cesar, Luiz Fernando dos Santos Messias, Jurema da Silva Herbas Palomo

INSTITUTO DO CORAÇÃO DO HCFMUSP - SP - BRASIL

EP 088

PREVALÊNCIA DOS DIAGNÓSTICOS DE ENFERMAGEM EM PACIENTES PORTADORES DE ANGINA REFROTÁRIA

MONITOR 01 31/05/2024 - 12:00 às 13:30

Matheus Willian Carlos Santos, Sirlei Cristina da Silva

INSTITUTO DO CORAÇÃO DO HCFMUSP - SP - BRASIL

EP 089

IMPACTO DA QUALIDADE DO SONO NO COMPORTAMENTO DE AUTOCUIDADO E NA QUALIDADE DE VIDA EM PACIENTES COM INSUFICIÊNCIA CARDÍACA

MONITOR 01 31/05/2024 - 12:00 às 13:30

Raíssa Santos Ferreira, Vitória Samara Tenório Celestino Dourado, Ana Carolina Pereira de Crasto Britto Martins, Célio Alves Cavalcanti Neto, Rodrigo Moreno Dias Carneiro, Maria de Fátima Costa Caminha, Suzana Lins da Silva, Lígia Cristina Câmara Cunha

FPS - Recife - PE - Brasil

EP 090

ANÁLISE DA QUALIDADE DA RESSUSCITAÇÃO CARDIOPULMONAR REALIZADA POR PROFISSIONAIS DE ENFERMAGEM

MONITOR 01 31/05/2024 - 12:00 às 13:30

Maria Carolina Pinto Martins, Thatiane Facholi Polastri, Vanessa Santos Sallai, Sergio Timerman, Jurema da Silva Herbas Palomo

INSTITUTO DO CORAÇÃO DO HCFMUSP - SP - BRASIL

E - PÔSTERES - DEPARTAMENTOS

ENFERMAGEM

EP 091

AVALIAÇÃO DA ATIVIDADE FÍSICA EM TRABALHADORES NA PERSPECTIVA DA SAÚDE CARDIOVASCULAR

MONITOR 02 31/05/2024 - 12:00 às 13:30

Leila Tassia Pagamicce, Carla Renata Silva Andrechuck, Mayza Luzia dos Santos Neves, Estefany Mayara Sousa Araujo, Daisuke Hayashi, Nutritionist, Rita de Cassia Lopes de Barros, Maria-Cecília Gallani, Marília Estevam Cornélio, Thaís Moreira São-João, Roberta Cunha Matheus Rodrig

UNICAMP - Campinas - São Paulo - Brasil

EP 092

HEARTEMATE: MANEJO DE INFECÇÃO DE DRIVELINE ABORDAGEM ATUAL E PERSPECTIVAS FUTURA

MONITOR 02 31/05/2024 - 12:00 às 13:30

TALITA FRANCO SILVEIRA, BARBARA REIS TAMBURIM, Caroline Russo Ferreira, Alexandre de Matos Soeiro, Bruno Biselli, Viviane Fernanda Angeline Duarte, Juliana Mendonça Duarte, Priscila Maria Gabos, Silmara Tavares Fernandes Yamaguti, Camille Karolina Perin de Sá

HOSPITAL DO CORAÇÃO - SP - BRASIL

EP 093

EVENTOS TROMBOEMBÓLICOS EM MULHERES COM CÂNCER: COORTE RETROSPECTIVA

MONITOR 02 31/05/2024 - 12:00 às 13:30

Vivian Cristina Gama Souza Lima, Karla Biancha Silva de Andrade, Jheimson da Silva Lima, Patrícia dos santos Claro Fuly, Vivian Gomes Mazonni, Adriana Maria de Oliveira, Natalia Beatriz Lima Pimentel, Gilza Pereira Silva Godim, Paulo Jorge Pereira Alves

INCA - RJ - RJ - BR, UERJ - RJ - RJ - Br, UFF - NIT - RJ - Br

EP 094

TELENFERMAGEM COMO ESTRATÉGIA PARA A INVESTIGAÇÃO DOS FATORES ASSOCIADOS À INADEQUAÇÃO DA ADESÃO DA TERAPIA FARMACOLÓGICA NO PACIENTE COM DIAGNÓSTICO DE ANGINA REFRATÁRIA

MONITOR 03 31/05/2024 - 12:00 às 13:30

Marina Maria Bernardes da Conceição, Sirlei Cristina da Silva

INSTITUTO DO CORAÇÃO DO HCFMUSP - SP - BRASIL

E - PÔSTERES - DEPARTAMENTOS

ENFERMAGEM

EP 095

ESCORE DE CONGESTÃO DO ESTUDO EVEREST É SUPERIOR AO ULTRASSOM PULMONAR PARA ESTRATIFICAR RISCO APÓS INTERNAÇÃO POR INSUFICIÊNCIA CARDÍACA AGUDA

MONITOR 03 31/05/2024 - 12:00 às 13:30

Sheila Carrara Hermann, Anderson D R Dias, Flavio H Valicelli, Fabiana Marques, Fernando S Coneglian, Henrique T Moreira, Marcus V Simões

Divisão de Cardiologia - HC-FMRP-USP - Ribeirão Preto - SP - Brasil

EP 096

INDICADORES DE QUALIDADE EM CIRURGIA CARDÍACA EM UMA REDE NACIONAL DE HOSPITAIS PRIVADOS – 2 ANOS DE SEGUIMENTO.

MONITOR 03 31/05/2024 - 12:00 às 13:30

Camila Gabrilaitis Cardoso, Diego Garcia, Pedro G. Barros, Gabriel Moreira Figueredo, Sandro R. Batista

Amil - São Paulo - SP - Brasil

EP 097

LINHA DE CUIDADO DE INSUFICIÊNCIA CARDÍACA (IC): ANÁLISE DE INDICADORES DE QUALIDADE DE UMA REDE NACIONAL DE HOSPITAIS PRIVADOS.

MONITOR 04 31/05/2024 - 12:00 às 13:30

Camila Gabrilaitis Cardoso, Diego Garcia, Gabriel M. Figueredo, Sandro R. Batista, Pedro G. Barros, Raquel Balduino, Fabiola Traverso da Motta, Jefferson Affoncio, Jaciely de Franca, Vanessa Cizino

Amil - São Paulo - SP - Brasil

EP 098

ACOMPANHAMENTO DE INDICADORES ASSISTENCIAIS DE ANGIOPLASTIAS CORONARIANAS EM UMA REDE DE HOSPITAIS PRIVADOS.

MONITOR 04 31/05/2024 - 12:00 às 13:30

Camila Gabrilaitis Cardoso, Diego Garcia, Gabriel M. Figueredo, Pedro G. Barros, Sandro R. Batista

Amil - São Paulo - SP - Brasil

E - PÔSTERES - DEPARTAMENTOS

ENFERMAGEM

EP 099

APLICAÇÃO DE UM JOGO EDUCATIVO PARA PACIENTES EM FILA DE TRANSPLANTE CARDÍACO: RELATO DE EXPERIÊNCIA

MONITOR 04

31/05/2024 - 12:00 às 13:30

Mylena Firmino Rodrigues, Sérgio Henrique Simonetti, Nadja Van Geen Poltronieri

INSTITUTO DANTE PAZZANESE DE CARDIOLOGIA - SP - BRASIL

EP 100

ASSOCIAÇÃO ENTRE A ADESÃO À DIETA DO MEDITERRÂNEO E FATORES SOCIODEMOGRÁFICOS, CLÍNICOS, BIOQUÍMICOS E READMISSÃO HOSPITALAR EM PACIENTES COM DOENÇA ARTERIAL CORONARIANA.

MONITOR 05

31/05/2024 - 12:00 às 13:30

Melissa Alves Cirelli, Aline Marcadenti de Oliveira, Juliana de Lima Lopes, Alba Lúcia Bottura Leite de Barros

UNIFESP - Univers. Federal de São Paulo - São Paulo - SP - BRASIL

EP 101

TRADUÇÃO, ADAPTAÇÃO CULTURAL E VALIDAÇÃO DA VERSÃO BRASILEIRA DA RAPID RESPONSE TEAM SURVEY (RRTS)

MONITOR 05

31/05/2024 - 12:00 às 13:30

Laura Bacelar de Araujo Lourenço, Thais Moreira São João

Faculdade de Enfermagem - Universidade Estadual de Campinas - Campinas - Sao Paulo - Brasil, College of Nursing - University of Rhode Island - Kingston - RI - United States

EP 102

DETECT - CAPACITAÇÃO PARA AVALIAÇÃO DO RISCO DE DETERIORAÇÃO CLÍNICA POR ENFEMEIOS

MONITOR 05

31/05/2024 - 12:00 às 13:30

Laura Bacelar de Araujo Lourenço, Erika Sana Moraes, Renata Bigatti Bellizzotti Pavan, Angélica Olivetto de Almeida, Thais Moreira São João

Faculdade de Enfermagem - UNICAMP - Campinas - Sao Paulo - Brasil, College of Nursing - University of Rhode Island - Kingston - RI - USA

E - PÔSTERES - DEPARTAMENTOS

ENFERMAGEM

EP 103

CARDIOLOGIA: AVALIAÇÃO ENTRE ESPIRITUALIDADE E QUALIDADE DE VIDA DE USUÁRIOS SUS DE CATALÃO-GOIÁS

MONITOR 06 31/05/2024 - 12:00 às 13:30

Erica Magão de Lima, Isadora Vieira Netto Rabelo, LARISSA DE ALMEIDA NUNES, Karine Luiza Oliveira Rosa, Dherik Fraga Santos, Poliana Rodrigues Alves Duarte

UNIVERSIDADE FEDERAL DE CATALÃO - CATALÃO - GOIÁS - BRASIL

EP 104

MELHORA DO RETORNO DA CIRCULAÇÃO ESPONTÂNEA EM PACIENTES NÃO CRÍTICOS APÓS UM PROGRAMA DE TREINAMENTO DE RESUSCITAÇÃO CARDIOPULMONAR

MONITOR 06 31/05/2024 - 12:00 às 13:30

Débora Costa Gomes Coelho, Renata Roberta D Silva, Rita de Cássia Almeida Vieira, Grace Anne A Dória, Bianca C Oliveira, Thiago S Conceição, Gleysiele S Costa, Eduesley Santana Santos

UNIVERSIDADE FEDERAL DE SERGIPE - LAGARTO - SERGIPE - BRASIL

EP 105

PROTOCOLO ASSISTENCIAL MULTIDISCIPLINAR: RELATO DE CASO DE 225 DIAS DE BALÃO INTRA AÓRTICO

MONITOR 06 31/05/2024 - 12:00 às 13:30

Brenda de Barros Oliveira, Mariana de Souza Esteves, Julia Maria Sales Bedê, Roberta Garcia Leal Veiga Gonçalves, Amanda Macedo Ferreira, Izabela Martins da Costa, Elizabete Schwarz Rua, Sergio Henrique Simonetti

INSTITUTO DANTE PAZZANESE DE CARDIOLOGIA - SP - BRASIL

EP 106

SIMULAÇÃO INTERATIVA DA ATENÇÃO CONTÍNUA COMO MÉTODO DE ENSINO-APRENDIZAGEM NO AMBULATÓRIO MODELO PASA

MONITOR 07 31/05/2024 - 12:00 às 13:30

Priscila R. Rabelo Lopes, Jackeline Vasques, Patrícia F. Rabelo, Eliane Chomatas Beneficia Portuguesa - São Paulo - SP - Brasil, Conselho Nacional dos Secretários de Saúde CONASS - Brasília - DF - Brasil, Universidade Federal de São Paulo - São Paulo - SP - Brasil

TL 027

INTERVENÇÃO DE ENFERMAGEM PARA REDUÇÃO DA ANSIEDADE EM INDIVÍDUOS SUBMETIDOS AO CATETERISMO CARDÍACO NÃO PROGRAMADO: ESTUDO PILOTO

**AUDITÓRIO
TEMA LIVRE** 31/05/2024 - 14:30 às 17:00

Leticia de Carvalho Batista, Milena Santos de Oliveira, Juliana Paulucci Reis, Youri Eliphas de Almeida, Rafael de Jesus Fonseca, Marina de Góes Salvetti, Rita de Cassia Gengo e Silva Butcher

ESCOLA DE ENFERMAGEM DA USP - SÃO PAULO - SP - BRASIL

E - PÔSTERES - DEPARTAMENTOS

FARMACOLOGIA

EP 108

TELEFARMÁCIA PARA ACOMPANHAMENTO AMBULATORIAL DE PACIENTES EM USO DE VARFARINA

MONITOR 19

30/05/2024 - 12:00 às 13:30

Alexander Maia Soares, Nelson do Canto Oliveira Saks Segundo, Camila Portela Vinturim, Fernanda Felipe Lima, Dayana Karina Favoreto Freitas Lustosa, Andressa Tadeu Moreira Fernandes, Mariana Cappelletti Galante, Ana Lúcia Rego Fleury de Camargo

INSTITUTO DO CORAÇÃO DO HCFMUSP - SP - BRASIL

EP 109

ANÁLISE DE INTERAÇÕES MEDICAMENTOSAS EM PACIENTES ADULTOS COM HAS: UM ENFOQUE NOS MEDICAMENTOS PRECONIZADOS PELO MINISTÉRIO DA SAÚDE

MONITOR 19

30/05/2024 - 12:00 às 13:30

Warlen Müller Rocha Araújo, Sabrina Carnielo de Barros, Rafaela Abreu Magalhães Tunes

Unilago- União das Faculdades dos Grandes Lagos - SAO JOSE DO RIO PRETO - SP - Brasil

EP 110

ANÁLISE DA OTIMIZAÇÃO DA TERAPIA MEDICAMENTOSA DE DISLIPIDEMIA NOS PACIENTES COM PROFILAXIA SECUNDÁRIA EM CARDIOPATIA ISQUÊMICA

MONITOR 19

30/05/2024 - 12:00 às 13:30

CAIO PAIVA FARIA FINGOLA, JULIANA MENDONÇA DUARTE, JULIA BRITO VASQUES

HOSPITAL DO CORAÇÃO - SP - BRASIL

EP 111

COMO SE COMPORTOU A MORTALIDADE POR DOENÇAS AP.CIRCULATÓRIO PRÉ E PÓS COVID-19 EM RIB.PRETO-SP?

MONITOR 20

30/05/2024 - 12:00 às 13:30

Cesarino,E.J., Ancheschi,L.M.M.A, Costa,S.G., Cesarino,F.T., Andrade Netto,H.R., Fonseca,M.V.L., Silva,G.S.D., Gregorio,S.T., Restini,C.B.A, Andrade,R.C.G

FCFRP-USP - Rib.Preto - SP - BR, AREPAH - Rib.Preto - SP - BR, EERP-USP - Rib.Preto - SP - BR, Michigan State University - Clinton Township - MI - EUA

E - PÔSTERES - DEPARTAMENTOS

FARMACOLOGIA

EP 112

CARACTERIZAÇÃO DA FARMACOTERAPIA PRESCRITA NA ALTA HOSPITALAR DE PACIENTES INCLUÍDOS EM UM PROTOCOLO DE INSUFICIÊNCIA CARDÍACA COM FRAÇÃO DE EJEÇÃO REDUZIDA EM UM HOSPITAL PRIVADO DE SÃO PAULO

MONITOR 20 30/05/2024 - 12:00 às 13:30

Patrícia Carvalho Baruel Okumura, Ana Luiza Pelissari Pessanha de Paula Soares, Bruna Diniz de Lima, Laura Lopes Nogueira Pinto, Fabíola Mika Tanabe

HOSPITAL SIRIO LIBANÊS - SP - BRASIL

EP 113

ATUAÇÃO DO FARMACÊUTICO NA DESHOSPITALIZAÇÃO PRECOCE DE PACIENTES EM USO DE VARFARINA

MONITOR 20 30/05/2024 - 12:00 às 13:30

Andressa Tadeu Moreira Fernandes, Alexander Maia Soares, Nelson Saks Segundo, Regina Queiroz Machtura, Fernanda Felipe de Lima, Tazia Lopes De Castro, Mariana Cappelletti Galante, Ana Lucia Rego Fleury De Camargo

INSTITUTO DO CORAÇÃO DO HCFMUSP - SP - BRASIL

EP 234

AVALIAÇÃO DA COMPLEXIDADE FARMACOTERAPÊUTICA DE PRESCRIÇÕES MÉDICAS DE PACIENTES COM DOENÇA ARTERIAL CORONARIANA

MONITOR 20 30/05/2024 - 12:00 às 13:30

Denise Kuhlmann Duques, Mariana Cappelletti Galante, Ana Lúcia Rego Fleury de Camargo

INSTITUTO DO CORAÇÃO DO HCFMUSP - SP - BRASIL

TL 107

ESTRUTURAÇÃO DE UM SERVIÇO INTEGRADO DE CUIDADO FARMACÊUTICO PARA RECUPERAÇÃO APRIMORADA DO PACIENTE SUBMETIDO A CIRURGIA DE REVASCULARIZAÇÃO MIOCÁRDICA

**AUDITÓRIO
TEMA LIVRE** 31/05/2024 - 14:30 às 17:00

Camila Portela Vinturim, Dayana Karina Favoreto Freitas Lustosa, Fernanda Felipe Lima, Regina Queiroz Machtura, Caroline Santos Watanabe, Gisele Tavares de Souza, Natalia Carolina Pereira, Ana Lúcia Rego Fleury de Camargo

INSTITUTO DO CORAÇÃO DO HCFMUSP - São Paulo - SP - Brasil

E - PÔSTERES - DEPARTAMENTOS

FISIOTERAPIA

EP 115

AValiação dos indicadores de fragilidade pré-operatória de pacientes submetidos à cirurgia cardíaca

MONITOR 09

30/05/2024 - 13:00 às 14:00

Daniel Gimenez da Rocha, Ana Júlia Ruiz, Raul Gaston Sanchez Maz, Monique Olivia Burch, Renata Pletsch Assunção

Centro Universitário Padre Anchieta - UniAnchieta - Jundiaí - São Paulo - Brasil, Hospital de Caridade São Vicente de Paulo - Jundiaí - São Paulo - Brasil

EP 116

Resposta da terapia de ressincronização cardíaca sobre a força muscular respiratória, pico de fluxo expiratório, tolerância ao exercício e qualidade de vida em pacientes com insuficiência cardíaca

MONITOR 09

30/05/2024 - 13:00 às 14:00

Alves, C.R., Chermont, S.L.S.M.C, Nascimento, E., Reis, C.C.W, Ribeiro, M., Ribeiro, F., Mesquita, E.T, Mesquita, C.T

Universidade Federal Fluminense - Niterói - Rio de Janeiro - Brasil, UFF - Niterói - Rio de Janeiro - Brasil

EP 117

Redução no período de tamponamento isocárdico está associada a eventos cardíacos na insuficiência cardíaca sistólica

MONITOR 09

30/05/2024 - 13:00 às 14:00

Geisa Nascimento de Andrade, Juliana Araújo Nascimento, Fátima das Dores da Cruz, Patrícia Alves de Oliveira, Daniela Regina Agostinho, Lawrence Patrick Cahalin, Gianni Mara Silva Dos Santos, Edimar Alcides Bocchi, Naomi Kondo Nakagawa

INSTITUTO DO CORAÇÃO DO HCFMUSP - SP - BRASIL

EP 118

Desempenho funcional, variabilidade e cinética off da frequência cardíaca durante um teste submáximo em pacientes com DPOC e seus subgrupos

MONITOR 10

30/05/2024 - 13:00 às 14:00

Letícia R Lourencetti, Patrícia Faria Camargo, Larissa Anjolin Felício, Audrey Borghi-Silva

Universidade Federal de São Carlos - UFSCar - São Carlos - SP - Brasil

E - PÔSTERES - DEPARTAMENTOS

FISIOTERAPIA

EP 119

CATÉTER NASAL DE ALTO FLUXO (CNAF) EM UNIDADE DE TERAPIA INTENSIVA PEDIÁTRICA

MONITOR 10 30/05/2024 - 13:00 às 14:00

Ana Luiza da Cunha Mota, Marcia Gama da Silva, Tayane do Vale Bertanha, Vivian Bertoni Xavier, Camila Vitelli Molinari, Vera Lúcia dos Santos Alves

FCMSCSP - São Paulo - SP - Brasil

EP 120

NÚMERO DE CORONÁRIAS COM ATEROMA E MODULAÇÃO AUTÔNOMICA DA FREQUÊNCIA CARDÍACA

MONITOR 10 30/05/2024 - 13:00 às 14:00

Gabriela Letícia Qualho, Al-lage, J.G, Almeida, M.C.S, Quitério. R.J

UNESP - Rio Claro - Rio Claro - SP - BRASIL, UNESP - Marília - SP - Brasil

EP 121

INCOMPETÊNCIA CRONOTRÓPICA DA FREQUÊNCIA CARDÍACA DOIS ANOS APÓS A CONTAMINAÇÃO PELO VÍRUS COVID-19

MONITOR 11 30/05/2024 - 13:00 às 14:00

Gabriela Letícia Qualho, Stoppa, E. M., Martins, A.C.M.M., Mulato, E.C.B, Monteiro, G. M, Oliveira, L.C, Raymundo, A.G.S., Paulista, M.M, Almeida, M.C.S, Quitério. R.J

UNESP - Rio Claro - Rio Claro - SP - BRASIL, UNESP - Marília - SP - Brasil

EP 122

ESTUDO LONGITUDINAL DEMONSTRA MELHORA A LONGO PRAZO NA FUNÇÃO CARDIORESPIRATÓRIA, TOLERÂNCIA AO EXERCÍCIO E QUALIDADE DE VIDA DE PACIENTES INTERNADOS POR COVID-19

MONITOR 11 30/05/2024 - 13:00 às 14:00

T B Boteon, G A Cruz, G S Filho, I J F N Brito, A R Oliveira, H Pott-Jr, F P G Rizzatti, S S Santos, D K Andaku, M G Roscani

Universidade Federal de São Carlos - São Carlos - São Paulo - Brasil

E - PÔSTERES - DEPARTAMENTOS

FISIOTERAPIA

EP 123

CAPACIDADE DE EXERCÍCIO EM PACIENTES SOBREVIVENTES DA COVID-19: IMPACTO DA REABILITAÇÃO FÍSICA

MONITOR 11

30/05/2024 - 13:00 às 14:00

Luiza Scheffer Dias, Luana dos Passos Vieira, Elisabete Antunes San Martin, Sophia Luiza Eich, Cecília Vieira Prestes, Grenita Hall, Andréa Lúcia Gonçalves da Silva

Universidade de Santa Cruz do Sul - Santa Cruz do Sul - RS - Brasil

EP 124

IMPACTO DA COVID LONGA NA VARIABILIDADE DA FREQUÊNCIA CARDÍACA EM REPOUSO E DURANTE MANOBRA DE RESPIRAÇÃO PROFUNDA

MONITOR 12

30/05/2024 - 13:00 às 14:00

Luana dos Passos Vieira, Luiza Scheffer Dias, Cecília Vieira Prestes, Guilherme Dionir Back, Cassia da Luz Goulart, Ross Arena, Audrey Borghi-Silva, Renata Trimer, Andréa Lúcia Gonçalves da Silva

Universidade de Santa Cruz do Sul - Santa Cruz do Sul - Rio Grande do Sul - Brasil

EP 125

RESPOSTA DA FUNÇÃO ENDOTELIAL EM MULHERES JOVENS ASMÁTICAS APÓS TESTE DO DEGRAU: ESTUDO PILOTO

MONITOR 12

30/05/2024 - 13:00 às 14:00

Gabriele Da Dalto Pierazzo, Cassia da Luz Goulart, Lêda Leonôr Mendonça Carvalho, Ester Laura Cordeiro Oliveira Costa, Audrey Borghi-Silva, Adriana Sanches Garcia-Araújo

Universidade Federal de São Carlos - São Carlos - São Paulo - Brasil

EP 126

AVALIAÇÃO DE DEMANDA FUNCIONAL EM PACIENTES EM PÓS-OPERATÓRIO DE CIRURGIA CARDÍACA

MONITOR 12

30/05/2024 - 13:00 às 14:00

Caique Pessoa da Costa Claudio de Souza, Stephany Ferreira da Cruz, Agatha de Oliveira Santos, Vivian Bertoni Xavier, Camila Vitelli Molinari, Vera Lúcia dos Santos Alves

FCMSCSP - São Paulo - SP - Brasil

E - PÔSTERES - DEPARTAMENTOS

FISIOTERAPIA

EP 127

ANÁLISE DAS METAS E DESFECHO CLÍNICO EM UM PROGRAMA DE REABILITAÇÃO CARDÍACA, PULMONAR E METABÓLICA

MONITOR 13 30/05/2024 - 13:00 às 14:00

Sidnei Ricardo Nobre Bernardes, Barbara Mendes de Santi, Leticya Garcia Almeida, Laura Dutra Carraro, Natalia Mercier Marcheto, Carlos Alberto Cordeiro Hossri, Jadna Helena dos Santos Franca, Alexandre Abla, Ana Lucia Capucho Lorena Abrahao, Siomara Tavares Fernandes Yamaguty

HOSPITAL DO CORAÇÃO - SP - BRASIL

EP 128

DRIVING PRESSURE E MECÂNICA POWER NO PÓS-OPERATÓRIO IMEDIATO DE CIRURGIA CARDÍACA

MONITOR 13 30/05/2024 - 13:00 às 14:00

Stefany Ferreira Cruz, Ana Maria Rocha Pinto e Silva, Vivian Bertoni Xavier, Camila Vitelli Molinari, Vera Lúcia dos Santos Alves

SANTA CASA DE SÃO PAULO - São Paulo - SP - BRASIL

EP 129

COMPARAÇÃO DA MODULAÇÃO AUTONÔMICA CARDÍACA ENTRE INDIVÍDUOS QUE CONTRAÍRAM A COVID-19 COM INDIVÍDUOS SAUDÁVEIS

MONITOR 13 30/05/2024 - 13:00 às 14:00

Mariana Rosa da Silva, Anna Jullya S. Nascimento, Maria Vitória Teodoro de O., Ana Júlia M. de Souza, Joyce K. da S. Santos, Mariana P. Bertoche, Marianne P. da C. de R. B., Mariana R. Palma, Carolina Takahashi

Fundação Educacional do Município de Assis - Assis - SP - Brasil

EP 130

ALTERAÇÕES NA FREQUÊNCIA CARDÍACA DE RECUPERAÇÃO EM INDIVÍDUOS COM SÍNDROME PÓS-COVID 19

MONITOR 14 30/05/2024 - 13:00 às 14:00

Bravo GMM, Obiora JO, Bento CGA, Xavier I, Barbosa PS, Silva BG, Moura M, Vidotto MC

UNIFESP - Univers. Federal de São Paulo - São Paulo - SP - BRASIL

E - PÔSTERES - DEPARTAMENTOS

FISIOTERAPIA

EP 131

DÉFICITS FUNCIONAIS ASSOCIADOS A BARREIRAS PARA REABILITAÇÃO CARDÍACA APÓS ALTA HOSPITALAR NA SÍNDROME CORONARIANA AGUDA: UM ESTUDO LONGITUDINAL

MONITOR 14

30/05/2024 - 13:00 às 14:00

Gabriel Parisotto, Maurício Sant'Anna Junior, Jannis Papathanasiou, Luis Felipe da Fonseca Reis, Arthur de Sá Ferreira

Centro Universitário Augusto Motta - Rio de Janeiro - RJ - Brasil, Instituto Federal do Rio de Janeiro - Rio de Janeiro - RJ - Brasil

EP 132

ASSOCIAÇÃO ENTRE OS INTERVALOS R-R DE CRIANÇAS E ADOLESCENTES COM O ÍNDICE DE MASSA CORPORAL E O PERCENTUAL DE GORDURA CORPORAL

MONITOR 14

30/05/2024 - 13:00 às 14:00

Martins, A.C.M.M., Almeida, M.C.S., Moraes, F.R., Quitério, R.J.

UNESP - Rio Claro - Rio Claro - SP - BRASIL, UNESP - Marília - São Paulo - Brasil

EP 133

PCOS ASSOCIADA À OBESIDADE PROMOVE MODULAÇÃO AUTÔNOMICA SIMPÁTICA ATÍPICA – PAPEL DO EXERCÍCIO FÍSICO AERÓBIO.

MONITOR 15

30/05/2024 - 13:00 às 14:00

Da Silva, J.V.M.B., Da Veiga, A.C, Ribeiro, V.B, Philbois, S.V, Chinellato, N.T, Aguilari, B.A, Sánchez-Delgado, J.C, Gastaldi, A.C, Paixão, T.E.V, De Souza, H.C.D

FACULDADE DE MEDICINA DE RIBEIRÃO PRETO - Ribeirão Preto - SP - BRASIL, Universidad Santo Tomás - Bucaramanga - Santander - Colômbia

EP 134

EFEITOS DA INGESTÃO DE ÁGUA NO COMPORTAMENTO DA DINÂMICA NÃO LINEAR DA FREQUÊNCIA CARDÍACA EM HOMENS JOVENS E SAUDÁVEIS

MONITOR 15

30/05/2024 - 13:00 às 14:00

Vanessa Rye Isawa, Natacha de Lima Gervazoni, Alessandra Aparecida Alves da Silva, Maria Clara de Souza Moreno Lopes, Felipe Ribeiro, Luiz Carlos Marques Vanderlei

FCT/UNESP - Presidente Prudente - SP - Brasil

E - PÔSTERES - DEPARTAMENTOS

FISIOTERAPIA

EP 135

RELAÇÃO DO DÉFICIT DE FORÇA MUSCULAR PERIFÉRICA E DE CAPACIDADE FUNCIONAL COM OS DESFECHOS PÓS OPERATÓRIOS DE CIRURGIA CARDÍACA: VALVOPLASTIA E TROCA DE VALVA

MONITOR 15 30/05/2024 - 13:00 às 14:00

Victoria Walz, Amanda Silva Cechetto, Monique Marques da Silva, Bruna de Souza Freitas
INSTITUTO DANTE PAZZANESE DE CARDIOLOGIA - SP - BRASIL

EP 136

PERFIL FUNCIONAL PRÉ-OPERATÓRIO DE PACIENTES SUBMETIDOS À CIRURGIA DE REVASCULARIZAÇÃO MIOCÁRDICA

MONITOR 16 30/05/2024 - 13:00 às 14:00

Amanda S. Cechetto, Victória Walz Chaves, Monique Marques da Silva Sant Ana, Bruna de Souza Freitas
INSTITUTO DANTE PAZZANESE DE CARDIOLOGIA - SP - BRASIL, Universidade do Oeste Paulista - UNOESTE - Guarujá - São Paulo - Brasil

EP 137

EFEITO DA HIPERTENSÃO ARTERIAL SISTÊMICA SOBRE A VARIABILIDADE CARDÍACA INTRÍNSECA.

MONITOR 16 30/05/2024 - 13:00 às 14:00

Yoshida, K, Rodrigues, K, Dalvit, L, Aguilari, B, Veiga, A, Silva, J, Velasco, T, Metidieri, G, Souza, H;
FACULDADE DE MEDICINA DE RIBEIRÃO PRETO - Ribeirão Preto - SP - BRASIL

EP 138

EFEITOS TARDIOS DA COVID-19 SOBRE O CONTROLE AUTÔNOMICO CARDIOVASCULAR DE HOMENS NORMOTENSOS E HIPERTENSOS

MONITOR 16 30/05/2024 - 13:00 às 14:00

Ana Catarine Veiga, Naiara Chinellato, Anna Landucci, Giulia Andrade, Maria Eduarda Beraldo Lodder, Hugo Celso Dutra de Souza
FACULDADE DE MEDICINA DE RIBEIRÃO PRETO - Ribeirão Preto - SP - BRASIL

E - PÔSTERES - DEPARTAMENTOS

FISIOTERAPIA

EP 139	EFEITOS TARDIOS DA COVID-19 SOBRE O CONTROLE AUTONÔMICO CARDIOVASCULAR DE HOMENS NORMOTENSOS
MONITOR 17	30/05/2024 - 13:00 às 14:00

Ana Catarine Veiga, Anna Landucci, Naiara Chinellato, Giulia Vitória Andrade, Maria Eduarda Lodder, Alana Severino, Hugo Celso Dutra de Souza

FACULDADE DE MEDICINA DE RIBEIRÃO PRETO - Ribeirão Preto - SP - BRASIL

EP 140	AVALIAÇÃO DA CAPACIDADE FUNCIONAL EM PACIENTES HOSPITALIZADOS PORTADORES E NÃO PORTADORES DE INSUFICIÊNCIA CARDÍACA: COMPARAÇÃO ENTRE OS TESTES DE CAMINHADA DE SEIS MINUTOS E DE MARCHA ESTACIONÁRIA DE DOIS MINUTOS
MONITOR 17	30/05/2024 - 13:00 às 14:00

Martiniano, G.M., Magnani, E.F., Cintra, G.N., Santos-Hiss, M.D.B., Crescencio, J.C., Tanaka, D.M., Dias, A.D.R.

HOSPITAL DAS CLÍNICAS DE RIBEIRÃO PRETO - SP - BRASIL

EP 141	BALÃO INTRA-AÓRTICO AXILAR EM PACIENTES COM INSUFICIÊNCIA CARDÍACA: ELABORAÇÃO DE UMA DIRETRIZ INSTITUCIONAL DE REABILITAÇÃO CARDÍACA PROGRESSIVA BASEADA NA OBSERVAÇÃO DE UMA SÉRIE DE CASOS.
MONITOR 17	30/05/2024 - 13:00 às 14:00

Nery RC, Inoue AS, Frungillo DV, Ribeiro LM, Souza BSJ, Silva AMPR, Lage SHG, Abud KCO, Ianotti RM

INSTITUTO DO CORAÇÃO DO HCFMUSP - SP - BRASIL

EP 142	COMO RECONHECER INDIVIDUALIDADES NO ATENDIMENTO EM GRUPOS INTERDISCIPLINARES? ANÁLISE DESCRITIVA DE UMA FERRAMENTA DE FACILITAÇÃO EM GRUPOS DE CARDIOPATAS NO SUS EM CAMPINAS/SP
MONITOR 18	30/05/2024 - 13:00 às 14:00

MALASPINA, P., BONFIM, M. C., KIMURA-MEDORIMA, S. T.

AMBULATORIO DE ESPECIALIDADES, POLICLINICA 3, SECRETARIA MUNICIPAL DE SAUDE - CAMPINAS - SP - BRASIL

E - PÔSTERES - DEPARTAMENTOS

FISIOTERAPIA

EP 143

RELAÇÃO ENTRE POTÊNCIA AERÓBICA E MODULAÇÃO AUTÔNOMICA CARDÍACA DE REPOUSO EM PACIENTES COM DIABETES MELLITUS TIPO2

MONITOR 18 30/05/2024 - 13:00 às 14:00

Santos, A. M., Moura, S. C. G, Signini, E.F., Milan-Mattos, J. C., Scalli, A. C. A. M., Sant'Anna, L. S., Rehder-Santos, P., Catai, A.M.

UFSCar - São Carlos - SP - BR, HU-UFSCar - São Carlos - SP - BR, HU-Univasf - Petrolina - PE - BR

EP 144

AValiação DA VELOCIDADE DE MARCHA E SOBREVIDA NA DOENÇA ARTERIAL PERIFÉRICA

MONITOR 18 30/05/2024 - 13:00 às 14:00

Jaqueline Barbosa Dos Santos, Bruno Fernandes Costa Ferreira, Alethea Gomes Nardini, Camila Vitelli Molinari, Vera Lúcia dos Santos Alves

Faculdade de Ciências Médicas da Santa Casa de São Paulo - São Paulo - São Paulo - Brasil

EP 145

APLICABILIDADE DOS TESTES DE CAMINHADA DE 6 MINUTOS, DO DEGRAU DE 2 MINUTOS E DA MARCHA ESTACIONÁRIA DE 2 MINUTOS EM PACIENTES CARDIOPATAS SUBMETIDOS A FASE I DA REABILITAÇÃO CARDIOVASCULAR.

MONITOR 09 31/05/2024 - 09:00 às 10:00

Cintra, G.N., Magnani, E.F., Martiniano, G.M., Dias, A.D.R, Tanaka, D.M., Crescencio, J.C., Santos-Hiss, M.D.B.

HOSPITAL DAS CLÍNICAS DE RIBEIRÃO PRETO - SP - BRASIL

EP 146

EXISTE NECESSIDADE DE APLICAR O SEGUNDO TESTE DE CAMINHADA DE 6-MINUTOS EM PACIENTES HOSPITALIZADOS POR DESCOMPENSAÇÃO DA INSUFICIÊNCIA CARDÍACA?

MONITOR 09 31/05/2024 - 09:00 às 10:00

Alexandra R. M. Sião, Isadora S. Rocco, Isis Begot, Caroline Bublitz, Rita Simone L. Moreira, Walter J. Gomes, Solange Guizilini

UNIFESP - Univers. Federal de São Paulo - São Paulo - SP - BRASIL

E - PÔSTERES - DEPARTAMENTOS

FISIOTERAPIA

EP 147

VARIÁVEIS CLÍNICAS E FUNCIONALIDADE DE CRIANÇAS COM COMUNICAÇÃO INTERVENTRICULAR SUBMETIDAS À VENTRICULOSSEPTOPLASTIA

MONITOR 09 31/05/2024 - 09:00 às 10:00

Bruna Quintal, Natielle Lima, Lorena Felix, Ébelin dos Santos, Amanda de Sousa, Maximino Lorena, Monique Sant Ana, Mariana de Oliveira, Íbis de Moraes

IDPC - SP - SP - Brasil, UNOESTE - Guarujá - SP - Brasil, FMUSP - SP - SP - Brasil, UNICID - SP - SP - Brasil

EP 148

ANÁLISE DO EFEITO DE APRENDIZAGEM NO TESTE DE CAMINHADA DE 6 MINUTOS EM PACIENTES HOSPITALIZADOS APÓS INFARTO AGUDO DO MIOCÁRDIO

MONITOR 10 31/05/2024 - 09:00 às 10:00

Rafaela F. Holovaty Guia, Isadora S. Rocco, Isis Begot, Caroline Bublitz, Rita Simone L. Moreira, Walter J. Gomes, Solange Guizilini

UNIFESP - Univers. Federal de São Paulo - São Paulo - SP - BRASIL

EP 149

EFEITOS DA REABILITAÇÃO CARDIOPULMONAR INTRADIALÍTICA EM BIOMARCADORES INFLAMATÓRIOS SISTÊMICOS, NA FUNÇÃO CARDÍACA E NA CAPACIDADE FUNCIONAL EM PACIENTES COM DOENÇA RENAL CRÔNICA.

MONITOR 10 31/05/2024 - 09:00 às 10:00

Bruno Guio, Leyvison Menezes, Alessandra Choqueta, Rodolfo de Paula Vieira, Michel Silva Reis
Hospital Universitário Clementino Fraga Filho - UFRJ - R.J - R.J - Brasil

EP 150

CONCORDÂNCIA ENTRE AVALIADORES NA ESTRATIFICAÇÃO DE RISCO COM UM PROTOCOLO BASEADO EM PARÂMETROS CLÍNICOS E FÍSICOS

MONITOR 10 31/05/2024 - 09:00 às 10:00

PINHEIRO, D. G., SILVA, A. V. B., LAURINO, M. J. L., SILVA, J. M., PINHEIRO, S. G., SANTOS, M. O. V., VALENTE, H. B., CAMPOS, I. M., VANDERLEI, L. C. M., PACAGNELLI, F. L.

UNOESTE - Presidente Prudente - São Paulo - Brasil, FCT/UNESP - Presidente Prudente - São Paulo - Brasil

E - PÔSTERES - DEPARTAMENTOS

FISIOTERAPIA

EP 151

RELAÇÃO DA MOBILIDADE, FORÇA DE PREENSÃO PALMAR E CAPACIDADE FUNCIONAL COM O ESCORE GRACE DE PACIENTES INTERNADOS EM UMA UNIDADE CORONÁRIA

MONITOR 11 31/05/2024 - 09:00 às 10:00

Bede JMS, Dias GK, Carvalho GC, Mueckenberger GC, Gabriel KB, Sant Ana MMS

Instituto Dante Pazzanese de Cardiologia - São Paulo - SP - Brasil, Universidade do Oeste Paulista - UNOESTE - Guarujá - SP - Brasil

EP 152

INFLUÊNCIA DA CAMINHADA NA ESPESSURA INTIMAL CAROTÍDEA DE INDIVÍDUOS PÓS-AVC

MONITOR 11 31/05/2024 - 09:00 às 10:00

Marluci Feltrin, Pollyanna Bettyni Fray, Nicolý R. Uliam, Paloma Araujo, Ana Flávia Silveira, Thiago Russo

Universidade Federal de São Carlos - São Carlos - São Paulo - Brasil

EP 153

O USO DE DROGAS VASOATIVAS NÃO INFLUI NA PREVALÊNCIA DE MOBILIZAÇÃO PRECOCE EM UNIDADES DE TERAPIA INTENSIVA DE UM HOSPITAL DE URGÊNCIAS E TRAUMA

MONITOR 11 31/05/2024 - 09:00 às 10:00

Giulliano Gardenghi, Maristela Lúcia Soares Campos, Érika Letícia Gomes Nunes, Bruna Kelly Ferreira, Isadora Oliveira Freitas Barbosa

Hospital de Urgências de Goiás - Goiânia - GO - Brasil, Hospital ENCORE - Aparecida de Goiânia - GO - Brasil

EP 154

AVALIAÇÃO DO ACOPLAMENTO CARDIORRESPIRATÓRIO APÓS ESTRESSE POSTURAL ATIVO EM HOMENS NÃO OBESOS E OBESOS: ESTUDO PILOTO

MONITOR 12 31/05/2024 - 09:00 às 10:00

SCALLI, A.C.A.M., SIGNINI, E.F., REHDER-SANTOS, P., ABREU, R.M., SANTOS, A.M., DATO, C.C., LEAL, F.I., PORTA, A., LIEBANO, R.E., CATAI, A.M.

UFSCar - São Carlos - São Paulo - Brasil, LUNEX - Differdange - Luxembourg - Luxembourg, Un. Milão - Milão - Itália, Un. Hartford - Hartford Ocidental - Connecticut - Estados Unidos

E - PÔSTERES - DEPARTAMENTOS

FISIOTERAPIA

EP 155

EFEITOS DO TREINAMENTO FÍSICO COMBINADO DE 24 SEMANAS NA CAPACIDADE FUNCIONAL, FORÇA MUSCULAR PERIFÉRICA E QUALIDADE DE VIDA DE PACIENTE CHAGÁSICO

MONITOR 12

31/05/2024 - 09:00 às 10:00

Jade Travassos, Diogo Van Bavel, Eliete Pinto, Michel Reis, Roberto Pedrosa

Universidade Federal do Rio de Janeiro - Rio de Janeiro - Rio de Janeiro - Brasil

EP 156

VARIÁVEIS FÍSICAS PODEM DIFERENCIAR CORONARIOPATAS COM AUMENTO OU REDUÇÃO DA OCORRÊNCIA DE ARRITMIAS DURANTE UMA SESSÃO DE REABILITAÇÃO CARDÍACA?

MONITOR 12

31/05/2024 - 09:00 às 10:00

Maria Clara de Souza Moreno Lopes, Maria Júlia Lopez Laurino, Vanessa Rye Isawa, Maria Fernanda de Souza Moreno Lopes, Natacha de Lima Gervazoni, Luiz Carlos Marques Vanderlei

Universidade Estadual Paulista "Júlio de Mesquita Filho" - FCT/UNESP - Presidente Prudente - São Paulo - Brasil

EP 157

PREDIÇÃO DE DESFECHOS CLÍNICOS EM LONGO PRAZO EM PACIENTES INTERNADOS POR INFARTO AGUDO DO MIOCÁRDIO: UM SEGUIMENTO DE 1 ANO

MONITOR 13

31/05/2024 - 09:00 às 10:00

Yagda A. V. Souza, Isadora S. Rocco, Isis Begot, Caroline Bublitz, Rita Simone L. Moreira, Walter J. Gomes, Solange Guizilini

UNIFESP - Univers. Federal de São Paulo - São Paulo - SP - BRASIL

EP 158

COMPARAÇÃO ENTRE O TESTE DE DEGRAU DE SEIS E DOIS MINUTOS PARA DETERMINAR A CAPACIDADE FUNCIONAL E CORRELAÇÃO ENTRE FORÇA MUSCULAR PERIFÉRICA E INSPIRATÓRIA COM O DESEMPENHO DE INDIVÍDUOS SAUDÁVEIS NOS TESTES

MONITOR 13

31/05/2024 - 09:00 às 10:00

Victor Regufe, Larissa Tavares, Luana Soares de Oliveira, Pedro Racca, Thamyres Vitória Gomes, Michel Silva Reis

GECARE - Faculdade de Fisioterapia - UFRJ - Rio de Janeiro - RJ - Brasil

E - PÔSTERES - DEPARTAMENTOS

FISIOTERAPIA

EP 159

PRINCIPAIS DESFECHOS DOS PACIENTES SUBMETIDOS À CIRURGIA CARDÍACA EM UM HOSPITAL UNIVERSITÁRIO

MONITOR 13 31/05/2024 - 09:00 às 10:00

Victor Regufe, Gabrielle Rodrigues Garcia, Michel Silva Reis

Grupo de Pesquisa em Avaliação e Reabilitação Cardiorrespiratória (GECARE) - UFRJ - Rio de Janeiro - RJ - Brasil, Hospital Universitário Clementino Fraga Filho - UFRJ - Rio de Janeiro - RJ - Brasil

EP 160

COMPARAÇÃO DE DOIS MODOS VENTILATÓRIOS NO PERÍODO PRÉ-EXTUBAÇÃO EM CIRURGIA CARDÍACA

MONITOR 14 31/05/2024 - 09:00 às 10:00

João Carlos Moreno de Azevedo, Victor Regufe, Rogério Fleury

Hospital Universitário Clementino Fraga Filho - UFRJ - Rio de Janeiro - RJ - Brasil, Grupo de Pesquisa em Avaliação e Reabilitação Cardiorrespiratória (GECARE) - UFRJ - Rio de Janeiro - RJ - Brasil

EP 161

ANÁLISE DO COMPORTAMENTO DA CAPACIDADE FUNCIONAL FÍSICA E PULMONAR DE PACIENTES INCLUÍDOS EM ESTRATÉGIA DE FLUXO DE RECUPERAÇÃO RÁPIDA APÓS CIRURGIA DE REVASCULARIZAÇÃO DO MIOCÁRDIO.

MONITOR 14 31/05/2024 - 09:00 às 10:00

Beatriz da Silva Junqueira de Souza, Angela Sachiko Inoue, Vera Regia de Moraes Coimbra, Iana Verena Santana Albuquerque, Kelly Cristina de Oliveira Abud, Rafaella Cunha Nery, Rafael de Moraes Ianotti

INSTITUTO DO CORAÇÃO DO HCFMUSP - SP - BRASIL

EP 162

ANÁLISE DA CORRELAÇÃO DO PICO DE TORQUE ISOCINÉTICO E POTÊNCIA CRÍTICA DURANTE TESTE PROGRESSIVO MÁXIMO EM ATLETAS PROFISSIONAIS

MONITOR 14 31/05/2024 - 09:00 às 10:00

Adonai Ferreira Dias, Luiz Alberto Rosan, Diego de Oliveira, Marcelo Amancio, Kelsey J R de Andrade, Carlito Macedo, Caroline Teixeira, Rodrigo Zogaib, Alexandre Galvão

Santos Futebol Clube - Santos - SP - Brasil

E - PÔSTERES - DEPARTAMENTOS

FISIOTERAPIA

EP 163

VO2 ESTIMADO E SUAS RELAÇÕES COM TESTES FUNCIONAIS E RESPIRATÓRIOS EM PACIENTES PÓS COVID 19

MONITOR 15

31/05/2024 - 09:00 às 10:00

Cecília Vieira Prestes, Sophia Luiza Eich, Dieinifer Heloísa Coelho Schultz, Luiza Scheffer Dias, Luana dos Passos Vieira, Elisabete Antunes San Martin, Andréa Lúcia Gonçalves da Silva
Unisc - Santa Cruz do Sul - Rio Grande do sul - Brasil

EP 164

EFEITO DA TELERREABILITAÇÃO NA CAPACIDADE FUNCIONAL SUBMÁXIMA DE PACIENTES COM DOENÇAS CARDIORRESPIRATÓRIAS DURANTE A PANDEMIA DA COVID-19

MONITOR 15

31/05/2024 - 09:00 às 10:00

Madureira, VL, Santos, SS, Marquez, IC, Soares, PNC, Scapini, KB, Peça, PSC
UNIVERSIDADE SÃO JUDAS TADEU - São Paulo - São Paulo - Brasil

EP 165

EFEITOS DA FASE DE MANUTENÇÃO DE UM PROGRAMA DE REABILITAÇÃO CARDÍACA SOBRE AS CITOCINAS INFLAMATÓRIAS E A OCORRÊNCIA DE EVENTOS ADVERSOS

MONITOR 15

31/05/2024 - 09:00 às 10:00

Gustavo de Faria Pinhel da Silva, Luiz Carlos M. Vanderlei, Felipe Ribeiro, Augusto Corrêa Goulart, Amanda Mendes Cortez, Maria Júlia Lopez Laurino, Maria Clara de S. M. Lopez, Vitória de Souza R. Silva, Anne Kastelianne F. da Silva
FCT/UNESP - PP - SP - Brasil

EP 166

IMPACTO DO TREINAMENTO FÍSICO AERÓBICO NA CARDIOPROTEÇÃO CONTRA A DOXORRUBICINA EM MODELOS DE CÂNCER DE MAMA

MONITOR 16

31/05/2024 - 09:00 às 10:00

SOUZA, M.D, SCHIRMER, B.G.A, PESSOA, P.W.M, OLIVEIRA, D.B.O, SOUZA, N.M.V, ABREU, T.A.G, GONÇALVES, D.A.P, LEMOS, V.S, MALAMUT, C,, OLIVEIRA, L.F.L
UFMG - Belo Horizonte - Minas Gerais - Brasil, CDTN - Belo Horizonte - Minas Gerais - Brasil, UFTM - Uberaba - Minas Gerais - Brasil

E - PÔSTERES - DEPARTAMENTOS

FISIOTERAPIA

EP 167

CARACTERIZAÇÃO DA CARDIOTOXICIDADE PELA DOXORRUBICINA EM CÂNCER DE MAMA: PAPEL DO PET-18F-FDG NA DETECÇÃO PRECOCE

MONITOR 16 31/05/2024 - 09:00 às 10:00

SOUZA, M.D, SCHIRMER, B.G.A, MAGNANI, E.F, OLIVEIRA, D.B.O, SOUZA, N.M.V, ABREU, T.A.G, SILVA,P.S, LEMOS, V.S, MALAMUT, C, OLIVEIRA, L.F.L

UFMG - Belo Horizonte - Minas Gerais - Brasil, CDTN - Belo Horizonte - Minas Gerais - Brasil, UFTM - Uberaba - Minas Gerais - Brasil

EP 168

IMPACTO DA SARCOPENIA E FRAGILIDADE NA VARIABILIDADE DA FREQUÊNCIA CARDÍACA EM IDOSOS HOSPITALIZADOS.

MONITOR 16 31/05/2024 - 09:00 às 10:00

Marcelo Olímpio de Oliveira, Ana Caroline Simões, Arlety Moraes Carvalho Casale, Elaine Gomes da Silva, Erika Barbosa Lagares, Patricia Viganò Contri Degiovanni, Fernanda dos Santos Lima, Adriana Sanches Garcia-Araujo

Universidade Federal de São Carlos - São Carlos - São Paulo - Brasil

EP 169

FREQUÊNCIA CARDÍACA, PRESSÃO ARTERIAL SISTÊMICA E DUPLO PRODUTO DE PACIENTES PÓS-COVID LONGO

MONITOR 17 31/05/2024 - 09:00 às 10:00

Raymundo, A.G.S., Almeida, M.C.S., Stoppa, E.M., Martins, A.C.M.M., Caniatto, G.M.M.P., Oliviero, L.C., Qualho, G.L., Mulato, E.C.B., Paulista, M.M., Quitério. R.J.

UNESP - Marília - SP - Brasil, UNESP - Rio Claro - Rio Claro - SP - BRASIL

EP 170

QUALIDADE DE VIDA EM PACIENTES COM DOENÇA ARTERIAL CORONARIANA E DISFUNÇÃO VENTRICULAR ESQUERDA SUBMETIDOS À CIRURGIA DE REVASCULARIZAÇÃO DO MIOCÁRDIO VERSUS TRATAMENTO CLÍNICO – MASS VI HF

MONITOR 17 31/05/2024 - 09:00 às 10:00

Marcela Francisca da Silva, Thiago Scudeler, Paulo Rezende, Whady Hueb, Arthur Cicupira, João P M Telles, Eduardo Lima, Luis AO Dallan, Fabio Gaiotto, Roberto Kalil

InCor HCFMUSP - São Paulo - SP - Brasil

E - PÔSTERES - DEPARTAMENTOS

FISIOTERAPIA

EP 171

CONTROLE NEURAL DO CORAÇÃO EM ADOLESCENTES OBESOS E DESEMPENHO NO TESTE DE CAMINHADA DE SEIS MINUTOS

MONITOR 17

31/05/2024 - 09:00 às 10:00

Oliviero, L. C., Neves, A. W., Almeida, M. C. S., Quitério, R. J.

UNESP - Rio Claro - Rio Claro - SP - BRASIL, UNESP - Marília - SP - Brasil

EP 172

VALORES DA FORÇA MUSCULAR RESPIRATÓRIA ASSOCIADOS À CLASSIFICAÇÃO DA INSUFICIÊNCIA CARDÍACA DE PACIENTES ACOMPANHADOS EM UMA CLÍNICA ESPECIALIZADA.

MONITOR 18

31/05/2024 - 09:00 às 10:00

Giulia Barbosa Avólio, Christiane Alves, Felipe Modesto, Luana Marchese, Sheila Abdala, Antônio Lagoeiro, Evandro T. Mesquita, Mônica Quintão, Sérgio Chermont

UFF/CICCV/PGCCV/INCA - Niterói-RJ - RJ - BR

EP 173

DETECÇÃO PRECOCE DA DISFUNÇÃO AUTÔNOMICA CARDÍACA A PARTIR DA MANOBRA DE ACENTUAÇÃO DA ARRITMIA SINUSAL RESPIRATÓRIA DE PACIENTES COM CARDIOMIOPATIA CHAGÁSICA EM ESTÁGIO B1

MONITOR 18

31/05/2024 - 09:00 às 10:00

Carla Regina Farias André, Diogo Van Bavel, Jade Cristina Bahia Travassos, Eliete Ferreira Pinto, Carla Caroline Ferreira da Silva, Roberto Coury Pedrosa, Michel Silva Reis

UFRJ - Rio de Janeiro - RJ - Brasil

EP 174

CORRELAÇÃO DO LIMIAR DE ANAERÓBIO DETERMINANDO PELO COMPORTAMENTO DA FREQUÊNCIA CARDÍACA COM AS VARIÁVEIS FISIOLÓGICAS E DE DESEMPENHO DO SHUTTLE WALK TEST DE INDIVÍDUOS ADULTOS SAUDÁVEIS

MONITOR 18

31/05/2024 - 09:00 às 10:00

Diogo Van Bavel, Eduardo Danon Martins, Luiza Scher Di Maio Bonente, Jade Travassos, Eliete Pinto, Michel Silva Reis

UFRJ - Rio de Janeiro - RJ - Brasil, UNINASSAU - Rio de Janeiro - RJ - Brasil

E - PÔSTERES - DEPARTAMENTOS

FISIOTERAPIA

EP 175

EFEITO AGUDO DO EXERCÍCIO MUSCULAR INSPIRATÓRIO CONCOMITANTE AO EXERCÍCIO CONTRA RESISTIDO SOBRE O DESEMPENHO DE JOVENS ADULTOS SAUDÁVEIS DURANTE PROTOCOLO DE REPETIÇÕES MÁXIMAS NO AGACHAMENTO

MONITOR 19 31/05/2024 - 09:00 às 10:00

Hugo Dias Farias Jorge, Giulia Joaquim Duarte, Douglas Peixoto, Dayse Gaspar, Michel Silva Reis
Universidade Federal do Rio de Janeiro - Rio de Janeiro - RJ - Brasil

EP 176

TREINAMENTO FÍSICO RESTAURA A INEFICIÊNCIA CARDIORRESPIRATÓRIA E A BAIXA APTIDÃO FÍSICA EM PACIENTES COM SÍNDROME METABÓLICA.

MONITOR 19 31/05/2024 - 09:00 às 10:00

Caroline Simões Teixeira, Caroline Freitas Cavalcante, Victor Tavares de Santana, Alessandra Medeiros, Débora Dias Ferraretto Moura Rocco, Alexandre Galvão da Silva
UNISANTA - SANTOS - SP - Brasil, UNIFESP - Univers. Federal de São Paulo - São Paulo - SP - BRASIL

TL 114

FRAGMENTAÇÃO DA FREQUÊNCIA CARDÍACA E SUA RELAÇÃO COM O STRAIN LONGITUDINAL GLOBAL NO DIABETES TIPO 2 COM E SEM NEUROPATIA AUTÔNOMICA CARDIOVASCULAR

**AUDITÓRIO
TEMA LIVRE** 31/05/2024 - 14:30 às 17:00

Galdino, G.A.M., Silva, L.E.V., Roscani, M.G., Casale, G., Silva, C.D., Sant'Anna, L.S., Fazan Jr, R., Beltrame, T., Catai, A.M.
UFSCar - LFCV e DMed - São Carlos - SP - Brasil, USP - Ribeirão Preto - SP - Brasil, HU-UFSCar - São Carlos - SP - Brasil

E - PÔSTERES - DEPARTAMENTOS

NUTRIÇÃO

EP 220	PERFIL NUTRICIONAL E DE CONSUMO DE SÓDIO DE INDIVÍDUOS COM HIPERTENSÃO ARTERIAL PARTICIPANTES DE UM ESTUDO DE VALIDAÇÃO DE QUESTIONÁRIO DE ESCORE DE SÓDIO: DIFERENÇAS ANTES E DURANTE A PANDEMIA DE COVID-19
MONITOR 24	30/05/2024 - 13:10 às 14:30

Ana Luíse Duenhas-Berger, Priscila Maria Gabos, Bruna dos Santos Cardoso, Luiz Aparecido Bortolotto

INSTITUTO DO CORAÇÃO DO HCFMUSP - SP - BRASIL

EP 221	RELAÇÃO ENTRE A INGESTÃO ENERGÉTICO-PROTEICA E A PREVALÊNCIA DE RISCO NUTRICIONAL EM PACIENTES COM SÍNDROME CARDIORRENAL.
MONITOR 24	30/05/2024 - 13:10 às 14:30

Sara Carolina Mori Auresco, Karina Gama dos Santos

INSTITUTO DANTE PAZZANESE DE CARDIOLOGIA - SP - BRASIL

EP 222	AVALIAÇÃO DE DESFECHO DO ESTADO NUTRICIONAL DE PACIENTES SUBMETIDOS A CIRURGIA DE TRANSPLANTE CARDÍACO
MONITOR 24	30/05/2024 - 13:10 às 14:30

VIVIANE FERNANDA ANGELINI DUARTE, FERNANDA CAROLINE DE OLIVEIRA ARRUDA, TALITA FRANCO SILVEIRA, BARBARA REIS TAMBURIM, PRISCILA MARIA GABOS, JULIANA MENDONÇA DUARTE, LILLIAN DE CARLA SANT'ANNA MACEDO

HOSPITAL DO CORAÇÃO - SP - BRASIL

EP 223	AVALIAÇÃO DO CONSUMO ALIMENTAR PELA CLASSIFICAÇÃO NOVA E SUA ASSOCIAÇÃO COM DESFECHOS CARDIOVASCULARES EM PACIENTES EM HEMODIÁLISE
MONITOR 25	30/05/2024 - 13:10 às 14:30

Letycia Netto de Paula Cunha, Samara Vieira de Oliveira, Mariana Ferreira dos Santos, Hellen Christina Neves Rodrigues, Marcos Ferreira Minicucci, Raquel Machado Schincaglia, Nara Aline Costa

UFG - Goiânia - Goiás - Brasil, UNESP - Botucatu - São Paulo - Brasil

E - PÔSTERES - DEPARTAMENTOS

NUTRIÇÃO

EP 224

EQUIPE MULTIPROFISSIONAL E O PACIENTE IDOSO CARDÍACO: UM OLHAR SOBRE A ALIMENTAÇÃO EM UM HOSPITAL CARDIOLÓGICO

MONITOR 25 30/05/2024 - 13:10 às 14:30

Alexia Medeiros Amaral, Barbosa, MDG, Fernandes, RG, Moura, AS, de Campos, CRL, Cury, FB, Mota, ICP, Santos, MJ

INSTITUTO DANTE PAZZANESE DE CARDIOLOGIA - SP - BRASIL

EP 225

PERFIL DE SAÚDE-DOENÇA DE PROFESSORES DA REDE ESTADUAL DE ENSINO – RECORTE PEDUCA

MONITOR 26 30/05/2024 - 13:10 às 14:30

Bianca Franchin, Larissa Gasparoni Gazolla de Siqueira, Aline da Silva Tenório, Nagila Raquel Teixeira Damasceno, Ana Paula de Queiroz Mello

Centro Universitário São Camilo - São Paulo - São Paulo - Brasil, Faculdade de Saúde Pública /USP - São Paulo - São Paulo - Brasil, SEDUC - São Paulo - São Paulo - Brasil

EP 226

ATENDIMENTO INTERDISCIPLINAR VIA TELEMEDICINA NO SUS: PERFIL DOS ATENDIMENTOS INTEGRADOS ENTRE CARDIOLOGIA E NUTRIÇÃO

MONITOR 26 30/05/2024 - 13:10 às 14:30

Tatiane Aparecida Fernandes Lima, Sheilla De Oliveira Faria, Fabiane Raquel Motter, Ana Christina Vellozo Caluza, Sabrina Dalbosco Gadenz, Stephan Sperling

HOSPITAL SIRIO LIBANÊS - SP - BRASIL

EP 227

PADRÃO DE CONSUMO ALIMENTAR E ESTILO DE VIDA PREJUDICIAIS A SAÚDE CARDIOVASCULAR EM ADULTOS DE MACEIÓ: UMA ANÁLISE DE DADOS DA VIGITEL DE 2023

MONITOR 01 31/05/2024 - 14:20 às 15:20

Santos TRS, Bezerra-Júnior CH, Araújo MA, Alves LC, Albuquerque PH, Barros VGB, Santos-Júnior LV, Wanderley LC, Veríssimo OFA, Tenorio YCA

Hospital do Coração Alagoano - Maceió - AL - BR, Centro Universitário Maceió Afya - Maceió - AL - BR

E - PÔSTERES - DEPARTAMENTOS

NUTRIÇÃO

EP 228

ANÁLISE DO PERFIL NUTRICIONAL E COMORBIDADES EM PACIENTES SUBMETIDOS A CIRURGIA CARDÍACA EM UM HOSPITAL ESPECIALIZADO EM ALAGOAS

MONITOR 02

31/05/2024 - 14:20 às 15:20

Santos TRS, Pereira C P, Alves C M L, Brandão J R, Junior C H B, Oliveira S B, Oliveira B G C, Alencar M L S F R C, Veríssimo O F V

Hospital do Coração Alagoano Profº Adib Jatene - Maceió - Alagoas - Brasil

EP 229

EFEITO POSITIVO DA PERDA MODERADA DE PESO POR INTERVENÇÃO NUTRICIONAL NOS COMPONENTES DO DOMÍNIO DE FREQUÊNCIA EM PACIENTES DE ALTO RISCO CARDIOVASCULAR E REGIME MULTIMEDICAMENTOSO

MONITOR 03

31/05/2024 - 14:20 às 15:20

PRISCILA MOREIRA, CRISTIANE KOVACS AMARAL, KARINA GAMA DOS SANTOS, RENATA ALVES DA SILVA, DALMO ANTÔNIO RIBEIRO MOREIRA, MARIA DO CARMO PINHO FRANCO

INSTITUTO DANTE PAZZANESE DE CARDIOLOGIA - SP - BRASIL, UNIFESP - Univers. Federal de São Paulo - São Paulo - SP - BRASIL

EP 230

DIETA SEM RESTRIÇÃO DE VITAMINA K EM USO DE VARFARINA NA TROCA VALVAR: UM RELATO DE CASO

MONITOR 04

31/05/2024 - 14:20 às 15:20

Fernanda Meirelles da Rocha, Rafael Guzella de Carvalho, Carolina Monteiro Pereira, Anderson Ferreira Alves Pereira

UNIFESP - Univers. Federal de São Paulo - São Paulo - SP - BRASIL

EP 231

RELAÇÃO ENTRE A ESTATURA ESTIMADA E A REAL EM CRIANÇAS COM CARDIOPATIA CONGÊNITA.

MONITOR 05

31/05/2024 - 14:20 às 15:20

Maria Angela da Silva, Camila Mithie Hattori Utsumi

INSTITUTO DANTE PAZZANESE DE CARDIOLOGIA - SP - BRASIL

E - PÔSTERES - DEPARTAMENTOS

NUTRIÇÃO

EP 232

AVALIAÇÃO DO CONSUMO ALIMENTAR ATRAVÉS DO QFA EM PACIENTES CARDIOPATAS INTERNADOS EM UM HOSPITAL REFERÊNCIA DE MACEIÓ AL.

MONITOR 06 31/05/2024 - 14:20 às 15:20

Pereira C P, Oliveira S B, Alves C M L, Brandão J R, Oliveira B G C, Alencar M L S F R C, Junior C H B, Verissimo O F V, Santos TRS

Hospital do Coração Alagoano Professor Adib Jatene - Maceió - Alagoas - Brasil

EP 233

EFEITO DOS PROBIÓTICOS ASSOCIADOS À RESTRIÇÃO CALÓRICA SOBRE A GORDURA VISCERAL E PARÂMETROS INFLAMATÓRIOS DE HOMENS COM OBESIDADE

MONITOR 07 31/05/2024 - 14:20 às 15:20

Camila Guazzelli Marques, Marcus V. L dos Santos Quaresma, Glaice Aparecida, Catarina Ferracini, Filipa Bettencourt, Ronaldo Thomatieli

UNIFESP - Univers. Federal de São Paulo - São Paulo - SP - BRASIL, Centro Universitário São Camilo - São Paulo - SP - Brasil

TL 212

ALIMENTAÇÃO CARDIOPROTETORA E SUA RELAÇÃO COM OS FATORES SOCIODEMOGRÁFICOS E CARDIOMETABÓLICOS: UM ESTUDO TRANSVERSAL COM TRABALHADORES DE UNIVERSIDADE PÚBLICA

AUDITÓRIO TEMA LIVRE 31/05/2024 - 14:30 às 17:00

Estefany Araujo, Daniela de Assumpção, Mayza Neves, Leila Pagamicce, Carla Andrechuk, Daisuke Hayashi Neto, Roberta Rodrigues, Marília Cornélio

Faculdade de Enfermagem - UNICAMP - Campinas - Sao Paulo - Brasil

TL 213

DESFECHOS CLÍNICOS APÓS CIRURGIA DE REVASCULARIZAÇÃO DO MIOCÁRDIO EM PACIENTES SUBMETIDOS AO PROTOCOLO DE ABREVIÇÃO DE JEJUM EM COMPARAÇÃO AO PROTOCOLO TRADICIONAL DE JEJUM.

Auditório 21 31/05/2024 - 17:40 às 18:50

SALGUEIRO, RSR, BORTOLOTTI, LA, MOITINHO, MS, SILVA, IFC, MIOTO, BM

INSTITUTO DO CORAÇÃO DO HCFMUSP - SP - BRASIL

E - PÔSTERES - DEPARTAMENTOS

NUTRIÇÃO

TL 214

INTERVENÇÃO NUTRICIONAL, CONTROLE GLICÊMICO, PERDA DE PESO E JANELAS ALIMENTARES NO DIABETES MELLITUS TIPO 2

Auditório 21

31/05/2024 - 17:40 às 18:50

Tatiana Palotta Minari, Lúcia Helena Bonalume Tácito, Louise Buonalumi Tácito Yugar, Tatiane de Azevedo Rúbio, Antônio Carlos Pires, Luciana Neves Cosenso-martin, José Fernando Vilela-martin, Heitor Moreno, Juan Carlos Yugar-toledo

FACULDADE MEDICINA DE SÃO JOSÉ DO RIO PRETO – FAMERP - SP - BRASIL, FACULDADE DE CIÊNCIAS MÉDICAS – UNICAMP - SP - BRASIL

TL 215

RELAÇÃO ENTRE ÂNGULO DE FASE E ESPESSURA DO MÚSCULO ADUTOR DO POLEGAR (EMAP) EM PACIENTES COM INSUFICIÊNCIA CARDÍACA EM UNIDADE DE TERAPIA INTENSIVA

Auditório 21

31/05/2024 - 17:40 às 18:50

Janaina Santos Vasconcelos, Liliane Kopel, Isabela da Silva Venâncio, Silvia Helena Gelas Lage Pasqualucci

INSTITUTO DO CORAÇÃO DO HCFMUSP - SP - BRASIL

TL 216

MULHERES COM CÂNCER DE MAMA EXIBEM AUMENTO NO ESTRESSE OXIDATIVO E NA CONCENTRAÇÃO DE PARTÍCULAS PRÓ-ATEROGÊNICAS (LDL(-) E ANTI-LDL(-)): UM ESTUDO CASO CONTROLE

Auditório 21

31/05/2024 - 17:40 às 18:50

Ingrid Mags Carvalho de Almeida, Rute Mattos Dourado Esteves Justa, Marcio da Rocha Sousa, Sara Maria Moreira Lima Verde, Nágila Raquel Teixeira Damasceno

FSP/USP - São Paulo - São Paulo - Brasil, UECE - Fortaleza - Ceará - Brasil

E - PÔSTERES - DEPARTAMENTOS

NUTRIÇÃO

TL 217

IMPACTO DAS AÇÕES DE EDUCAÇÃO EM SAÚDE MULTIPROFISSIONAL NO PERFIL METABÓLICO E ANTROPOMÉTRICO DE COLABORADORES DE UM HOSPITAL TERCIÁRIO DE CARDIOLOGIA

Auditório 21 31/05/2024 - 17:40 às 18:50

Giovana Alves Carvalho, Julia Souza Siqueira de Andrade, Janaina Santos Vasconcelos, Rafaella de Souza Ribeiro Salgueiro, Pamela Galesso Lanza, Luiz Aparecido Bortolotto
INSTITUTO DO CORAÇÃO DO HCFMUSP - SP - BRASIL

TL 218

INSUFICIÊNCIA CARDÍACA E COVID-19: ASSOCIAÇÃO DO ESTADO NUTRICIONAL COM A MORTALIDADE

Auditório 21 31/05/2024 - 17:40 às 18:50

Milena Gomes Vancini, Luciene de Oliveira, Camila Takao Lopes, Juliana de Lima Lopes, Vinicius Batista Santos
UNIFESP - Univers. Federal de São Paulo - São Paulo - SP - BRASIL

E - PÔSTERES - DEPARTAMENTOS

ODONTOLOGIA

EP 178

CIRURGIA CARDÍACA E PERIODONTITE: EQUIPE DE ODONTOLOGIA AUXILIA NA PREVENÇÃO E ACOMPANHAMENTO PÓS-OPERATÓRIO DE REVASCULARIZAÇÃO DO MIOCÁRDIO, RELATO DE CASO

MONITOR 17

30/05/2024 - 17:00 às 18:30

Marcos André Lima Do Nascimento, Paula Marques Bordallo

Hospital PanAmericano - Rio de Janeiro - Rio de Janeiro - Brasil

EP 179

ABORDAGEM INTERDISCIPLINAR EM PACIENTE CARDIOPATA COM ESTENOSE AÓRTICA: PREPARO ODONTOLÓGICO PRÉ-OPERATÓRIO DE SUBSTITUIÇÃO DE PRÓTESE VALVAR AÓRTICA

MONITOR 17

30/05/2024 - 17:00 às 18:30

Mailon Cury Carneiro, Raquel D'Aquino Garcia Caminha, Aristeia Ribeiro Carvalho, Isabela Lorrane Mota Do Nascimento, Julio Cesar Vidotto, Paulo Sérgio da Silva Santos

FOB USP - Bauru - SP - BR, Hospital Estadual de Bauru - Bauru - SP - BR

EP 180

USO DO LASER CIRÚRGICO PARA BIÓPSIA EXCISIONAL DE EXTENSA LESÃO ORAL REACIONAL EM PACIENTE HIPERTENSO DESCOMPENSADO

MONITOR 17

30/05/2024 - 17:00 às 18:30

Kaique Alberto Preto, Verônica Caroline Brito Reia, Mattheus Augusto Siscotto Tobias, Denise Tostes Oliveira, Paulo Sérgio da Silva Santos

Faculdade de Odontologia de Bauru - Universidade de São Paulo - Bauru - São Paulo - Brasil

EP 181

PLANEJAMENTO ODONTOLÓGICO INTEGRADO DE PACIENTE CARDIOPATA - CONSIDERAÇÕES IMPORTANTES PARA SEU ATENDIMENTO SEGURO

MONITOR 18

30/05/2024 - 17:00 às 18:30

Tiago Carvalho dos Santos, Clara Ferrari Frasson, Paulo Sérgio da Silva Santos, Camila Lopes Cardoso

UNISAGRADO - Centro Universitário do Sagrado Coração - Bauru - SP - Brasil, FOB-USP - Faculdade de Odontologia de Bauru - USP - Bauru - SP - Brasil

E - PÔSTERES - DEPARTAMENTOS

ODONTOLOGIA

EP 182

OSTEORRADIONECROSE EM PACIENTE COM INSUFICIÊNCIA MITRAL EM USO DE ANTICOAGULANTE ANTAGONISTA DE VITAMINA K: RELATO DE CASO

MONITOR 18 30/05/2024 - 17:00 às 18:30

Ferreira, Amanda Macedo, Da Silva, Caique Matheus, De Angelis, Gabriella Avezum Mariano da Costa, Cantoni, Valéria Cristina de Souza, Ferraz, Flávio Wellington da Silva, Medeiros, Ana Carolina de Andrade Buhatem

INSTITUTO DANTE PAZZANESE DE CARDIOLOGIA - SP - BRASIL, HOSPITAL UNIVERSITÁRIO - USP - SP - SÃO PAULO - SP - BRASIL

EP 183

MANIFESTAÇÃO BUCAL DE INTOXICAÇÃO CUMARÍNICA EM PACIENTE CARDIOPATA COM MIOCARDIOPATIA CHAGÁSICA: RELATO DE CASO

MONITOR 18 30/05/2024 - 17:00 às 18:30

Ferreira, Amanda Macedo, Da Silva, Caique Matheus, De Angelis, Gabriella Avezum Mariano da Costa, Cantoni, Valeria Cristina de Souza, Medeiros, Ana Carolina de Andrade Buhatem

INSTITUTO DANTE PAZZANESE DE CARDIOLOGIA - SP - BRASIL

EP 184

PROCEDIMENTO CIRÚRGICO EM AMBIENTE DOMICILIAR EM PACIENTE ANTIAGREGADA E ODONTOFÓBICA: RELATO DE CASO

MONITOR 19 30/05/2024 - 17:00 às 18:30

OLIVEIRA, VGB, ICHIMURA, KT, REINATO, IMS, GHELARDI, IR, JARDINI, MAN, LOPES, SLPC, MENDES, MSS

UNESP - ICT SJC - São José dos Campos - SP - Brasil, Bugarvília odontologia domiciliar - São Paulo - São Paulo - Brasil

EP 186

MANEJO ODONTOLÓGICO DE TRAUMA BUCAL APÓS SINCOPE POR DESCOMPENSAÇÃO DE FIBRILAÇÃO ATRIAL

MONITOR 19 30/05/2024 - 17:00 às 18:30

Nascimento ILM, Carneiro MC, Caminha RDG, Frini ICM, Libera PHD, Santos PSS

Faculdade de Odontologia de Bauru da Universidade de São Paulo - Bauru - São Paulo - Brasil, Hospital das Clínicas de Bauru (HC BAURU-FAEPA) - Bauru - São Paulo - Brasil

E - PÔSTERES - DEPARTAMENTOS

ODONTOLOGIA

EP 187

MIÍASE EM CAVIDADE ORAL EM PACIENTE INTERNADO EM UNIDADE DE TEAPIA INTENSIVA EM HOSPITAL TERCIÁRIO DE CARDIOLOGIA

MONITOR 19

30/05/2024 - 17:00 às 18:30

Caique Matheus da Silva, Gabriella Avezum Mariano da Costa, Ana Carolina de Andrade Buhatem, Amanda Macedo, Valéria Cristina de Souza

INSTITUTO DANTE PAZZANESE DE CARDIOLOGIA - SP - BRASIL

EP 188

INGESTÃO DE SODA CÁUSTICA COMO TENTATIVA DE AUTOEXTERMÍNIO E SUAS MANIFESTAÇÕES ORAIS: RELATO DE CASO

MONITOR 20

30/05/2024 - 17:00 às 18:30

Angélica Bastos de Souza, Bruna Roim Varotto, Rita de Cássia d´Ottaviano Nápole, Reynaldo Antequera

Hospital das clínicas da Faculdade de Medicina da Universidade de São Paulo. - São Paulo - SP - Brasil

EP 189

ACOMPANHAMENTO ODONTOLÓGICO POR 4 ANOS DE UMA PACIENTE COM SEQUELA NEUROLÓGICA APÓS ACIDENTE VASCULAR CEREBRAL ISQUÊMICO EM AMBIENTE DOMICILIAR. RELATO DE CASO

MONITOR 20

30/05/2024 - 17:00 às 18:30

Machado, JVC, Pierre, DS, Damasceno, NNL, Silva, GF, Mendes, MSS

Buganvília Odontologia Domiciliar - Pouso Alegre - MG - Brasil, UNESP - São José dos Campos - SP - Brasil

EP 190

DIGNIDADE NO FIM DA VIDA: A COMPLEXA DECISÃO DO PLANO DE TRATAMENTO ODONTOLÓGICO EM PACIENTE COM DEMÊNCIA VASCULAR.

MONITOR 20

30/05/2024 - 17:00 às 18:30

Basalia, VSG, Reinato, IMS, Souza, WM, Santos, GR, Martins, GB, Mendes, MSS

Buganvília Odontologia Domiciliar - São Paulo - SP - Brasil, UNESP - sao jose dos campos - SÃO PAULO - Brasil, Universidade Cidade de São Paulo - São Paulo - SP - Brasil

E - PÔSTERES - DEPARTAMENTOS

ODONTOLOGIA

EP 191

COMPLICAÇÃO HEMORRÁGICA TARDIA EM INDIVÍDUO COM HIPERTENSÃO ARTERIAL SISTÊMICA APÓS DUPLA ANTIAGREGAÇÃO PLAQUETÁRIA

MONITOR 21 30/05/2024 - 17:00 às 18:30

Verônica Caroline Brito Reia, Raquel D'Aquino Garcia Caminha, Aristeia Ribeiro Carvalho, Kaique Alberto Preto, Vanessa Vilani Addad, Paulo Sérgio da Silva Santos

Faculdade de Odontologia de Bauru, Universidade de São Paulo - Bauru - SP - Brasil, Hospital Estadual de Bauru - Bauru - SP - Brasil

EP 192

ULECTOMIA EM BEBÊ COM TETRALOGIA DE FALLOT – RELATO DE CASO CLÍNICO

MONITOR 21 30/05/2024 - 17:00 às 18:30

Andrei Samuel Lescano de Souza, Camila Rossi, Frederico Buhatem Medeiros, Elcio Magdalena Giovani, Ruth Andia-Merlín, Ana Carolina Corazza Pedro, Levy Anderson C Alves

UNIP - Universidade Paulista - São Paulo - São Paulo - Brasil

EP 193

LASER DE DIODO PARA CIRURGIA ORAL DE TECIDOS MOLES EM INDIVÍDUO SOB TERAPIA ANTIPLAQUETÁRIA E ANTICOAGULANTE

MONITOR 21 30/05/2024 - 17:00 às 18:30

Paulo Sérgio da Silva Santos, Mattheus Augusto Siscotto Tobias, Ana Carolina Carneiro Cardoso, Marco Aurélio Rosi de Podestá

Faculdade de Odontologia de Bauru da Universidade de São Paulo - Bauru - SP - Brasil

EP 194

MANEJO ODONTOLÓGICO DE UM PACIENTE COM ANOMALIA DE EBSTEIN E DÉFICIT INTELECTUAL

MONITOR 22 30/05/2024 - 17:00 às 18:30

Ana Carolina Francelino, Mirelle Ayumi, Wallena Albuquerque, Marina Gallottini, Fabiana Martins

FOUSP - SÃO PAULO - SÃO PAULO - BRASIL, UNISA - São Paulo - São Paulo - Brasil

E - PÔSTERES - DEPARTAMENTOS

ODONTOLOGIA

EP 196

CONSCIENTIZAÇÃO SOBRE A NÃO SUSPENSÃO DE ANTICOAGULANTES PARA REALIZAÇÃO DE EXODONTIA EM IDOSOS: RELATO DE CASO

MONITOR 22

30/05/2024 - 17:00 às 18:30

Isadora Maria de Souza Reinato, Giovana Badan Martins, Vitória Santos Galhardo Basalia, Zenon Ribeiro Castelo Branco, Mariana Sarmet Smirdele Mendes

Buganvília odontologia domiciliar - São Paulo - São Paulo - Brasil

TL 195

INFLUÊNCIA DA HIGIENE ORAL NO DESFECHO CLÍNICO DE PACIENTES HIPERTENSOS COM COVID-19 EM UM HOSPITAL CARDIOLÓGICO

Auditório 16

31/05/2024 - 15:10 às 16:30

Gabriela Vieira Gomes, Ana Carolina de Andrade Buhatem Medeiros, Adriana Fucci, Valéria Cristina de Souza Cantoni

INSTITUTO DANTE PAZZANESE DE CARDIOLOGIA - SP - BRASIL

TL 196

AVALIAÇÃO DA SAÚDE BUCAL DE PACIENTES COM TRISSOMIA DO 21 E A SOBRECARGA DOS SEUS CUIDADORES.

Auditório 16

31/05/2024 - 15:10 às 16:30

Beatriz Leal Barbosa, Bruna Luiza Roim Varotto, Reynaldo Antequera, Rita de Cássia d' Ottaviano Nápole, Aline de Souza Gonçalves da Conceição, Samanta Pereira de Souza, Maria de Fátima Rebouças da silva, Orestes Vicente Forlenza

Instituto de Psiquiatria FMUSP - São Paulo - São Paulo - Brasil

TL 177

RELAÇÃO DOS VALORES MÉDIOS DA PRESSÃO ARTERIAL E ANSIEDADE EM UMA CLÍNICA ODONTOLÓGICA DE URGÊNCIA

AUDITÓRIO
TEMA LIVRE

31/05/2024 - 14:30 às 17:00

Christiane Caminiti Chiaradia, Luciano Miziara, Larissa Cavalcante, Najila Rocha, Eduardo Pereira, Yeon kim Jung, Debora Pallos, Fabiana Martins

UNISA - São Paulo - São Paulo - Brasil

E - PÔSTERES - DEPARTAMENTOS

PSICOLOGIA

EP 198 HUMANIZAÇÃO MULTICULTURAL EM UTI PEDIÁTRICA DE CARDIOLOGIA

MONITOR 22 30/05/2024 - 12:00 às 13:00

Thaís Ferminiano Bohn, Mariana Lemos Andrade

INSTITUTO DANTE PAZZANESE DE CARDIOLOGIA - SP - BRASIL

EP 199 IMPACTO DA FRAGILIDADE COGNITIVA NA SOBREVIDA DE PACIENTES CANDIDATOS AO TRANSPLANTE CARDÍACO

MONITOR 22 30/05/2024 - 12:00 às 13:00

France Matos de Oliveira, Erika Tiemi Ikeda, Luis Fernando Bernal da Costa Seguro, Iscara Wozniak de Campos, Mônica Samuel Avila, Fábio Antônio Gaiotto, Fernando Bacal, Sandrigo Mangini, Fabiana G. Marcondes Braga

INSTITUTO DO CORAÇÃO DO HCFMUSP - SP - BRASIL

EP 200 REFORMULAÇÃO DA ATUAÇÃO DA PSICOLOGIA NO PROTOCOLO GERENCIADO DE INSUFICIÊNCIA CARDÍACA EM UM HOSPITAL PARTICULAR DA CIDADE DE SÃO PAULO: RELATO DE EXPERIÊNCIA

MONITOR 22 30/05/2024 - 12:00 às 13:00

Leilane Antoniazzi, Denise Bachi da Silva, Daniela Achette

HOSPITAL SIRIO LIBANÊS - SP - BRASIL

EP 201 A INTEGRALIDADE NOS CUIDADOS A UMA PACIENTE COM INFARTO AGUDO DO MIOCÁRDIO COM AÇÕES INTERDISCIPLINARES

MONITOR 23 30/05/2024 - 12:00 às 13:00

Isabela Ferreira Da Cunha, Marcela Dinalli G. Barbosa, Raquel Fernandes, Alexia Medeiros Amaral, Adriana de Araújo Medeiros

INSTITUTO DANTE PAZZANESE DE CARDIOLOGIA - SP - BRASIL

E - PÔSTERES - DEPARTAMENTOS

PSICOLOGIA

EP 202	MORTE DA LIBERDADE OU NASCIMENTO DA POSSIBILIDADE?
MONITOR 23	30/05/2024 - 12:00 às 13:00
Gabos, P.M. , Fregonese, A.A., Ismael, SMC HOSPITAL DO CORAÇÃO - SP - BRASIL	
EP 203	INTERVENÇÕES PSICOLÓGICAS EM GRUPO NO CONTEXTO HOSPITALAR: UMA REVISÃO INTEGRATIVA DA LITERATURA
MONITOR 23	30/05/2024 - 12:00 às 13:00
Beatriz Brandão Haga , Isabele Rocha Tenca, Danielle Misumi Watanabe INSTITUTO DO CORAÇÃO DO HCFMUSP - SP - BRASIL	
TL 197	TECNOLOGIA E TRANSPLANTE CARDÍACO: 5 CONTRIBUIÇÕES PELA BIOÉTICA
AUDITÓRIO TEMA LIVRE	31/05/2024 - 14:30 às 17:00
ALEXIA VASCONCELOS MARTINS , Danielle Misumi Watanabe, Max Grinberg INSTITUTO DO CORAÇÃO DO HCFMUSP - SP - BRASIL	

E - PÔSTERES - DEPARTAMENTOS

SERVIÇO SOCIAL

TL 204 | **A BRIGADA DE EXPERIÊNCIA DO PACIENTE(BPX)**

**AUDITÓRIO
TEMA LIVRE** | **31/05/2024 - 14:30 às 17:00**

ANDRÉ CHIGA, Raissa Chiga, Juliana Veloso, Bruno Vicola
SOBRAMEX - Sao Jose dos Campos - SP - Brasil

TL 205 | **A ATUAÇÃO DA EQUIPE MULTIPROFISSIONAL EM UMA PACIENTE IDOSA
CARDIOPATA EM CUIDADOS PALIATIVOS NO AMBIENTE HOSPITALAR**

Auditório 15 | **31/05/2024 - 17:30 às 18:20**

SÉRGIO MIGUEL PIRES DE OLIVEIRA, MARIA TERESA CABRERA CASTILLO, MILENA DAVID
NARCHI, DENISE VIANA RODRIGUES DE OLIVEIRA, RAQUEL FERNANDES, MARCELA
BARBOSA
INSTITUTO DANTE PAZZANESE DE CARDIOLOGIA - SP - BRASIL

TL 206 | **RODAS DE CONVERSA COMO INTERVENÇÃO PARA EDUCAÇÃO EM
SAÚDE**

Auditório 15 | **31/05/2024 - 17:30 às 18:20**

SÉRGIO MIGUEL PIRES DE OLIVEIRA, MARIA TERESA CABRERA CASTILLO, MILENA DAVID
NARCHI, DENISE VIANA RODRIGUES DE OLIVEIRA
INSTITUTO DANTE PAZZANESE DE CARDIOLOGIA - SP - BRASIL

TL 207 | **REDE DE ATENÇÃO À SAÚDE DA PESSOA IDOSA EM SÃO PAULO:
DESAFIOS NO CAMPO DOS DIREITOS**

Auditório 15 | **31/05/2024 - 17:30 às 18:20**

Suellen Cristina de Jesus Silva, Terezinha de Fátima Rodrigues
UNIFESP - Univers. Federal de São Paulo - São Paulo - SP - BRASIL

E - PÔSTERES - DEPARTAMENTOS

SERVIÇO SOCIAL

TL 208	A ATUAÇÃO DO ASSISTENTE SOCIAL NA CAPTAÇÃO DE PACIENTES PARA ENFERMARIA DE TRANSIÇÃO DE CUIDADOS
Auditório 15	31/05/2024 - 17:30 às 18:20
Adriana Ramos , Thales Chelala Instituto Perdizes - São Paulo - São Paulo - Brasil	
TL 209	CARACTERIZAÇÃO SOCIAL DO PACIENTE ATENDIDO NO HOSPITAL DO CORAÇÃO ALAGOANO PROF. ADIB JATENE.
Auditório 15	31/05/2024 - 17:30 às 18:20
ANA CLAUDIA BARROS DE JESUS , JANAYNA ERNESTO GOES, MAYARA SARA AGRA, CARLOS HUMBERTO JUNIOR, OTONI FLAVIO VERÍSSIMO, CRISTINA BENTO DA SILVA, ANALU LOPES CRUZ Hospital do Coração Alagoano Prof. Adib Jatene - Maceió - Alagoas - Brasil	
TL 210	RETRATOS DA PANDEMIA DA COVID-19 E OS DESAFIOS DA POLÍTICA NACIONAL DE ASSISTÊNCIA SOCIAL NO BRASIL
Auditório 15	31/05/2024 - 17:30 às 18:20
REGINA MAURA REZENDE , MYLLENE RESENDE SANTOS UNIVERSIDADE FEDERAL DO TRIÂNGULO MINEIRO - UBERABA - MG - Brasil	
TL 211	IMPLANTAÇÃO DO SERVIÇO SOCIAL EM UM HOSPITAL PÚBLICO DE TRANSIÇÃO DE CUIDADOS, CUIDADOS PALIATIVOS E ÁLCOOL E DROGAS: RELATO DE EXPERIÊNCIA
Auditório 15	31/05/2024 - 17:30 às 18:20
Pompiani M , Ferreira, HIS, Anjos, KC, Costa, ML, Crispim, DH, Santocchi, ES INSTITUTO PERDIZES DO HCFMUSP - São Paulo - SP - Brasil	

45^o

CONGRESSO
DA SOCIEDADE
DE CARDIOLOGIA
DO ESTADO DE
SÃO PAULO



SOCESP

Sociedade de Cardiologia do Estado de São Paulo

TRANSAMERICA EXPO CENTER

AGENDE-SE
PARA O

GI
GAN
TE

19, 20 E 21 DE
JUNHO DE 2025



SOCESP

Sociedade de Cardiologia do Estado de São Paulo

www.soces.org.br